

農業経営基盤強化促進法第18条第1項の規定に基づき、公表します。

宇和島市長 岡原 文彰

|                   |  |
|-------------------|--|
| 市町村名<br>(市町村コード)  | 宇和島市<br>(38203)  |
| 地域名<br>(地域内農業集落名) | 宇和海地区<br>(津の浦・水ヶ浦・魚泊・番匠・甘崎・小矢の浦・矢の浦・明越・高助・横浦・豊の浦・宮市・宿の浦・大島・矢ヶ浜・本浦・小内浦・嘉島・喜路・明海・能登) |
| 協議の結果を取りまとめた年月日   | 令和7年12月13日<br>(第1回)  |

注1:「地域名」欄には、協議の場が設けられた区域を記載し、農林業センサスの農業集落名を記載してください。  
注2:「協議の結果を取りまとめた年月日」欄には、取りまとめが行われた協議の回数を記載してください。

# 1 地域における農業の将来の在り方

## (1) 地域農業の現状及び課題

|   |
|---|
| 【現状】<br>本地域における農業従事者のうち、65歳以上の従事者が8割を超えている。農地の状況については、平地はわずかであり、ほとんどが急傾斜の山間地に点在している。<br>【課題】<br>農業従事者の高齢化により、将来的に現状の農地を維持していくのは難しい状況。 |
|---|

## (2) 地域における農業の将来の在り方

|   |
|---|
| 新たな担い手を確保したうえで、地域と担い手が一体となって地域内の農地を維持・管理していく体制を構築する必要がある。 |
|---|

# 2 農業上の利用が行われる農用地等の区域

## (1) 地域の概要

|                                  |      |
|----------------------------------|------|
| 区域内の農用地等面積                       | 2 ha |
| うち農業上の利用が行われる農用地等の区域の農用地等面積      | 2 ha |
| (うち保全・管理等が行われる区域の農用地等面積)【任意記載事項】 | ha   |

## (2) 農業上の利用が行われる農用地等の区域の考え方(範囲は、別添地図のとおり)

|   |
|---|
| 農振農用地区域内の農地及びその周辺の農地を農業上の利用が行われる区域とする。<br>保全・管理等が行われる区域については、具体的な取組が計画された場合に設定していく。 |
|---|

注: 区域内の農用地等面積は、農業委員会の農地台帳等の面積に基づき記載してください。

# 3 農業の将来の在り方に向けた農用地の効率的かつ総合的な利用を図るために必要な事項

|  |
|--|
| (1)農用地の集積、集約化の方針<br>現状としては、具体的な検討には至っていない。                   |
| (2)農地中間管理機構の活用方針<br>現状としては、具体的な活用方法の検討には至っていない。              |
| (3)基盤整備事業への取組方針<br>現状としては、具体的な検討には至っていない。                    |
| (4)多様な経営体の確保・育成の取組方針<br>現状としては、具体的な検討には至っていない。               |
| (5)農業協同組合等の農業支援サービス事業者等への農作業委託の活用方針<br>現状としては、特段の取組には至っていない。 |

以下任意記載事項(地域の実情に応じて、必要な事項を選択し、取組方針を記載してください)

|                                    |                                      |   |  |                               |
|------------------------------------|--------------------------------------|---|--|-------------------------------|
| <input type="checkbox"/> ①鳥獣被害防止対策 | <input type="checkbox"/> ②有機・減農薬・減肥料 | <input checked="" type="checkbox"/> ③スマート農業 | <input type="checkbox"/> ④輸出             | <input type="checkbox"/> ⑤果樹等 |
| <input type="checkbox"/> ⑥燃料・資源作物等 | <input type="checkbox"/> ⑦保全・管理等     | <input type="checkbox"/> ⑧農業用施設             | <input checked="" type="checkbox"/> ⑨その他 |                               |

【選択した上記の取組方針】

⑨本地域は「中山間地域等直接支払制度」を活用しており、同じく本制度を活用している他地域の事例を必要に応じて参照し、適切な農地の維持・管理等について、本地域での取組に生かす。



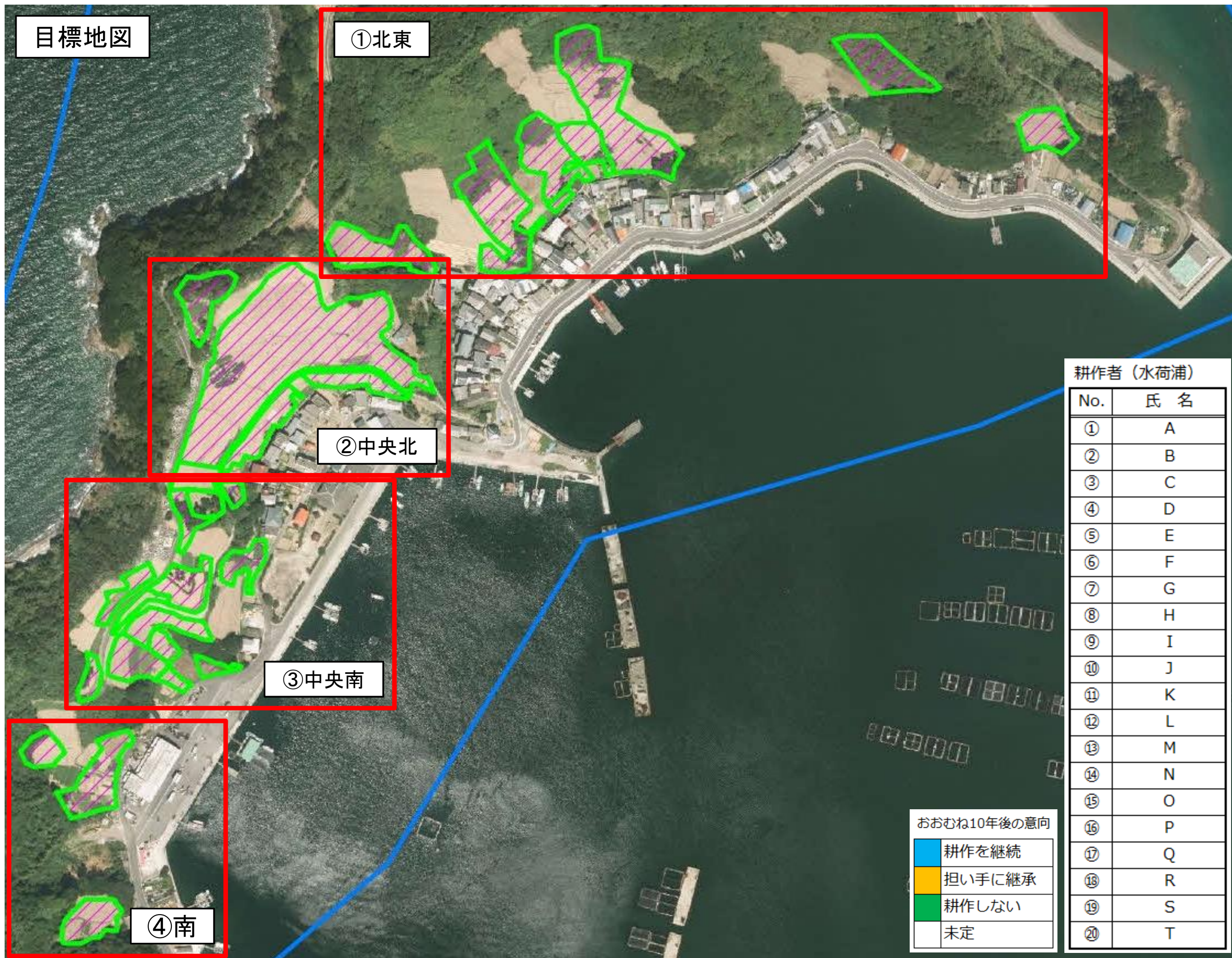







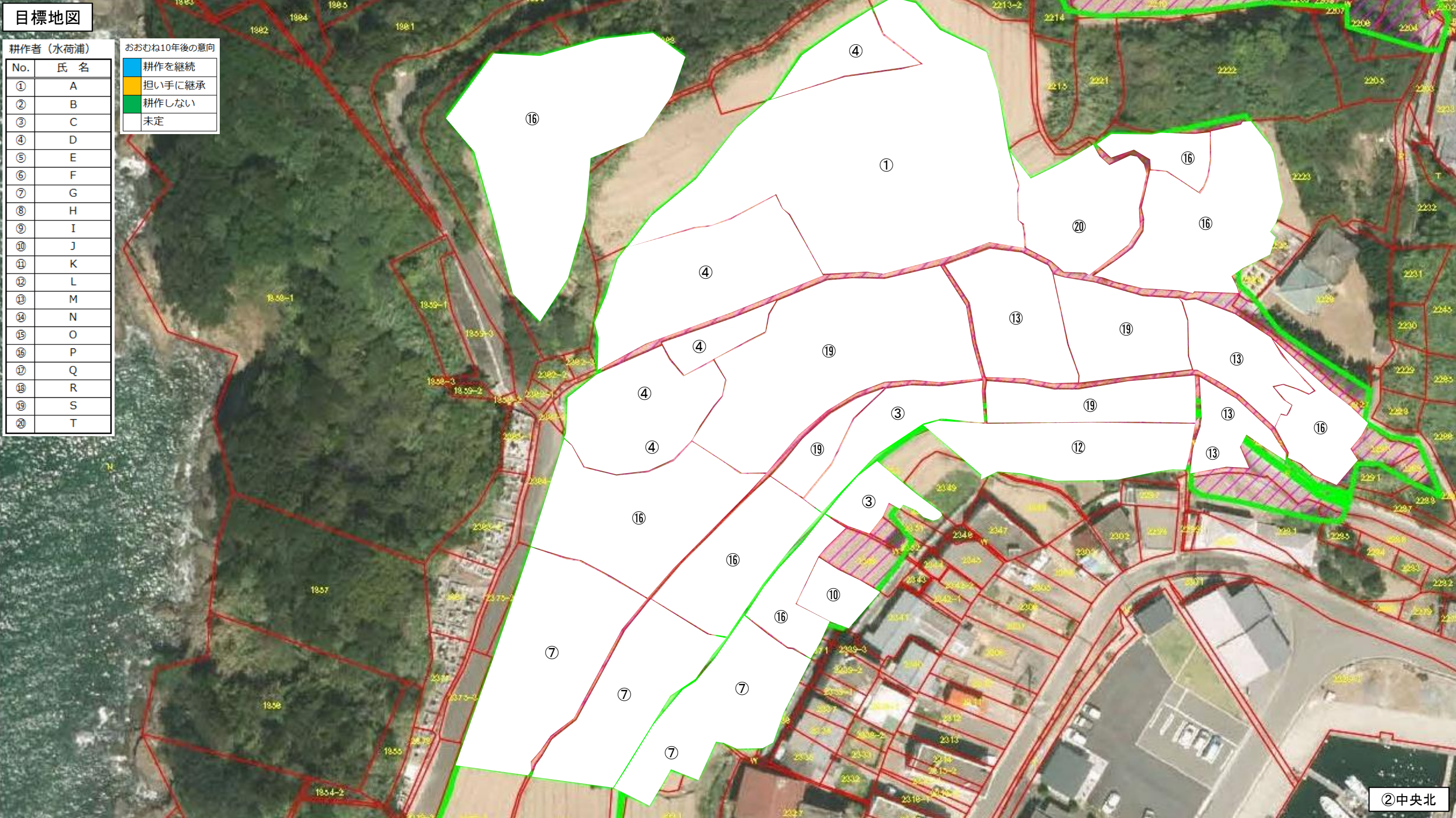

②中央北



目標地図

耕作者（水荷浦）

| No. | 氏 名 |
|-----|-----|
| ①   | A   |
| ②   | B   |
| ③   | C   |
| ④   | D   |
| ⑤   | E   |
| ⑥   | F   |
| ⑦   | G   |
| ⑧   | H   |
| ⑨   | I   |
| ⑩   | J   |
| ⑪   | K   |
| ⑫   | L   |
| ⑬   | M   |
| ⑭   | N   |
| ⑮   | O   |
| ⑯   | P   |
| ⑰   | Q   |
| ⑱   | R   |
| ⑲   | S   |
| ⑳   | T   |

おおむね10年後の意向

|        |
|--------|
| 耕作を継続  |
| 担い手に継承 |
| 耕作しない  |
| 未定     |





# 目標地図

| 耕作者（水荷浦） |     |
|----------|-----|
| No.      | 氏 名 |
| ①        | A   |
| ②        | B   |
| ③        | C   |
| ④        | D   |
| ⑤        | E   |
| ⑥        | F   |
| ⑦        | G   |
| ⑧        | H   |
| ⑨        | I   |
| ⑩        | J   |
| ⑪        | K   |
| ⑫        | L   |
| ⑬        | M   |
| ⑭        | N   |
| ⑮        | O   |
| ⑯        | P   |
| ⑰        | Q   |
| ⑱        | R   |
| ⑳        | T   |

| おおむね10年後の意向                                       |        |
|---|--------|
| <span style="background-color: #00FFFF;"> </span> | 耕作を継続  |
| <span style="background-color: #FFA500;"> </span> | 担い手に継承 |
| <span style="background-color: #00FF00;"> </span> | 耕作しない  |
| <span style="background-color: #FFFFFF;"> </span> | 未定     |

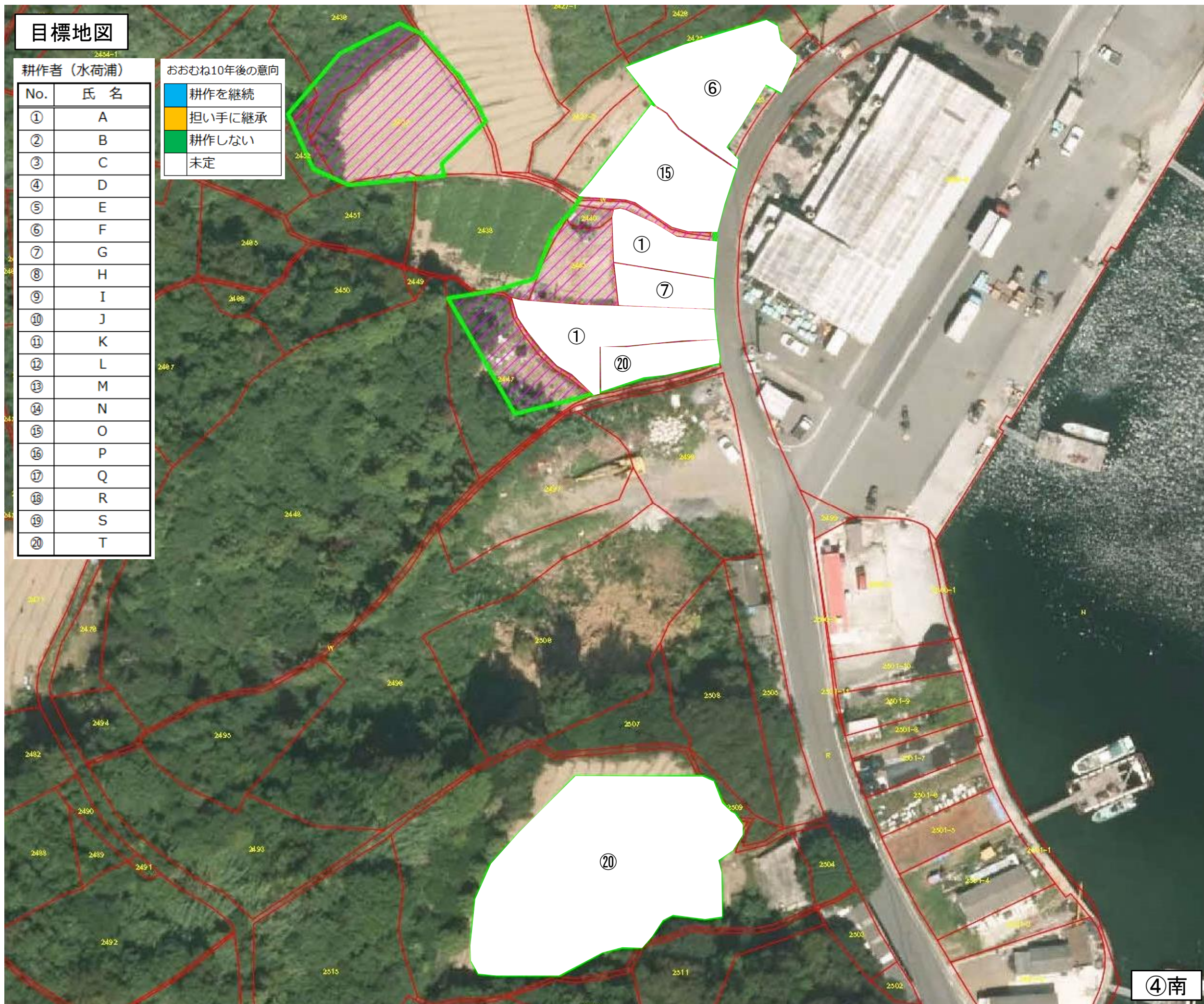

④南