

宇和島

UWAJIMA
FURUSATO
BOOK 2026

#uwajima #ehime
#shikoku #uwajimabiyori



ふるさと納税
記念品カタログ

2026

宇和島市って どんなところ？

四国の西南部に位置する宇和島市は、伊達十萬石の城下町として栄えてきました。

まちの背後には自然豊かな鬼ヶ城連山がそびえ、前面には美しい宇和海が開け、さんさんと輝く太陽に照らされたみかん山では、数々の柑橘が育っています。

宇和海の豊潤な海の恵みは、じゃこ天や鯛めしなどの特色ある郷土料理を生み、鯛やハマチ・真珠といった養殖産業は、全国有数の生産地です。ぜひ、ふるさと宇和島の一員として、一緒に盛り上げていきましょう。

宇和島 UWAJIMA

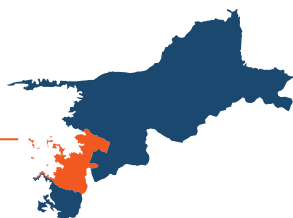

宇和島から、 感謝の想いを届けます。

この度は、数ある自治体から宇和島市を選んでいただき、誠にありがとうございます。

お礼の品といたしまして、宇和島市の特産品を心で込めてお贈りいたします。

お寄せいただいた寄附金は、さらに“いいまち”にしていくために、大切に、大切にに使わせていただきます。

今後とも、宇和島市へのご支援、ご協力をたまわりますよう何とぞ、お願い申し上げます。

宇和島市長

岡原文彰



CONTENTS

002 宇和島市ってどんなところ？

004 ふるさと納税とは

- 006 柑橘 - 本当の、おいしさを。
- 018 真珠 - いつもに寄り添う本物。
- 025 練り製品 - てまひまの、滋味深さ。
- 033 海の幸 - 養殖ではぐくむ、極みの味。
- 045 精肉 - 地元でも希少なもの。
- 047 農産品 - 里山の匂のとおき。
- 055 米 - ゆたかな風景の、恵み。
- 058 飲料 - ジュースの最上級。
- 065 酒 - 風土と思いを映す、一杯。
- 066 加工品 - 食卓をもっとおいしく。
- 073 雑貨 - 暮らしを彩るもの。
- 077 サービス - リアルに、つながる。

079 ふるさと納税のしくみ

080 お申込みと寄附方法

082 選べる寄附金の使い道・使い道の報告



COLUMN

- 007 柑橘チャート
- 017 宇和島日和「みかん」
- 024 宇和島日和「真珠」
- 032 宇和島日和「じゃこ天」
- 044 宇和島日和「海のもの」
- 054 宇和島日和「里のもの」
- 064 宇和島日和「飲みもの」

UWAJIMA FURUSATO BOOK 2026
ふるさと納税記念品カタログ

宇和島

※掲載情報は2026年3月現在のものです。記念品の申込期間などは、予告なく変更される場合があります。
※印刷の都合上、実際の返礼品とは色や質感等に若干の差が生じる場合があります。

ふるさと納税とは

ふるさと納税とは生まれ育った自治体や、
応援したい自治体に寄附を行うことです。

個人が2,000円を超える寄附を行ったときに、
寄附額の2,000円を超える部分について、
一定の限度まで所得税と住民税から控除される制度です。

(ただし、控除額は住民税のおよそ2割程度が上限です。
※控除額の上限はお住まいの市区町村にお問い合わせください。)

生まれ故郷でなくてもOK!

寄附額に応じて税金が控除される!

使い道が指定できる!

特典として特産品等がもらえる!



P.79

ふるさと納税のしくみ

制度のしくみをわかりやすくご説明します。

P.80

お申込みと寄附方法

お申込みから記念品が届くまでの流れをご説明します。

P.82

選べる寄附金の使い道

寄附金を使用する6つの項目の事業と事例をご説明します。

ふるさと納税記念品カタログ

記念品の配送についての注意事項

お届け先の指定

- 複数のお届け先を希望される場合は、備考欄等に記念品ごとのお届け先がわかるように、必ずご記入ください。
- お中元・お歳暮などの「のし」の対応はいたしかねます。

到着日時の指定

ご希望の日時、曜日、時期(○月上旬等)のご希望にはできる限りお応えしておりますが、記念品によっては、季節が限られるものや指定ができないものがございますので、ご了承ください。

発送時期

記念品は、当市で寄附金の入金確認が完了した後に発送します。発送は、記念品取扱業者に委託しているため、発送前のご連絡をすることができません。

発送時期は目安です。記念品の生育状況等により前後する場合があります。

事業者によって年末年始等、発送できない時期がございます。ご了承ください。

お届け先、到着日時の変更

発送予定時期にご出張、ご旅行等で3日以上ご不在の予定がある場合、お引越し等でお届け先の変更を希望される場合は、必ず前もってご連絡ください。発送前であれば、変更は可能です。(季節限定の商品の場合、ご希望にお応えできないこともあります)

発送後の変更

発送後は原則、受取日の変更はできません。ただし、記念品の品質劣化の心配がなく、配送会社の保管期間の範囲内であれば、対応できる場合もございます。お届け先の変更につきましては、発送後の場合、転送料金が必要になることがあります。その場合は着払いでの転送になりますので、ご了承ください。

ご不在の場合

- お届け時にご不在だった場合は、記念品は配送会社で保管されます。保管期限を過ぎますと、再度お送りすることはいたしかねます。
- 柑橘、じゃこ天蒲鉾詰合せ、魚介類等の生ものは、配送会社での保管中に傷んでしまうことがあります。配送会社からの不在票を確認された場合は、できるだけお早めに配送会社にご連絡いただき、お受け取りくださいますようお願いいたします。
- 事前にご連絡がなく、ご不在が続いたり、お引越しされていたことにより記念品が傷んでしまった場合は、代品をお送りすることはできません。
- お届けした品物に傷みが生じている場合、発送日を含め、4日以内にご連絡をいただかなければ、代品をお送りすることができません。

柑橘 P.06

米 P.55

真珠 P.18

飲料 P.58

練り製品 P.25

酒 P.65

海の幸 P.33

加工品 P.66

精肉 P.45

雑貨 P.73

農産品 P.47

サービス P.77

カタログの見方

- ① B010-345678
- ② 冷凍 冷蔵 常温 期間限定 ③
- ④ うわじまみかん ￥10,000
- ⑤ 記念品のおすすめポイントが入ります。
記念品のおすすめポイントが入ります。
- ⑥

| | |
|------|--------------------|
| 内容 | 約10kg(S~2Lサイズミックス) |
| 申込期間 | 4月1日~10月31日 |
| 発送時期 | 11月 |

① 記念品番号

② 記念品の配送方法

- 冷凍 冷凍便で配送される記念品
- 冷蔵 冷蔵便で配送される記念品
- 常温 常温で配送される記念品

③ 期間限定マーク

「期間限定」マークがある記念品は受付時期が限られます。また、期間内であっても予定数量に達した場合は受付終了となります。カタログと同時に送りする一覧表をご確認いただくか、お電話でお問い合わせください。

④ 記念品名

⑤ 記念品の説明・ポイント

⑥ 記念品の詳細情報

01
柑橘

02
真珠

03
練り製品

04
海の幸

05
精肉

06
農産品

07
米

08
飲料

09
酒

10
加工品

11
雑貨

12
サービス

part.

01

柑橘

本当の、おいしさを。

温暖な気候と、おいしい柑橘を育む地形、そして代々受け継がれる生産者の技と想い。いろんな理由が重なって、宇和島は、柑橘王国・愛媛の中でも指折りの産地を誇ります。秋から初夏にかけて、さまざまな品種の柑橘が登場。名産地の彩りと本場のおいしさをぜひ味わってみてください。



柑橘チャート

宇和島では、「温州みかん」をはじめ、約40品種もの柑橘を育てています。味も食感もさまざま。チャートを参考に、いろんな柑橘を味わってみてくださいね。

☝ 手でむけるかどうか
☞ うち袋の厚い / 薄い
💧 種の有無

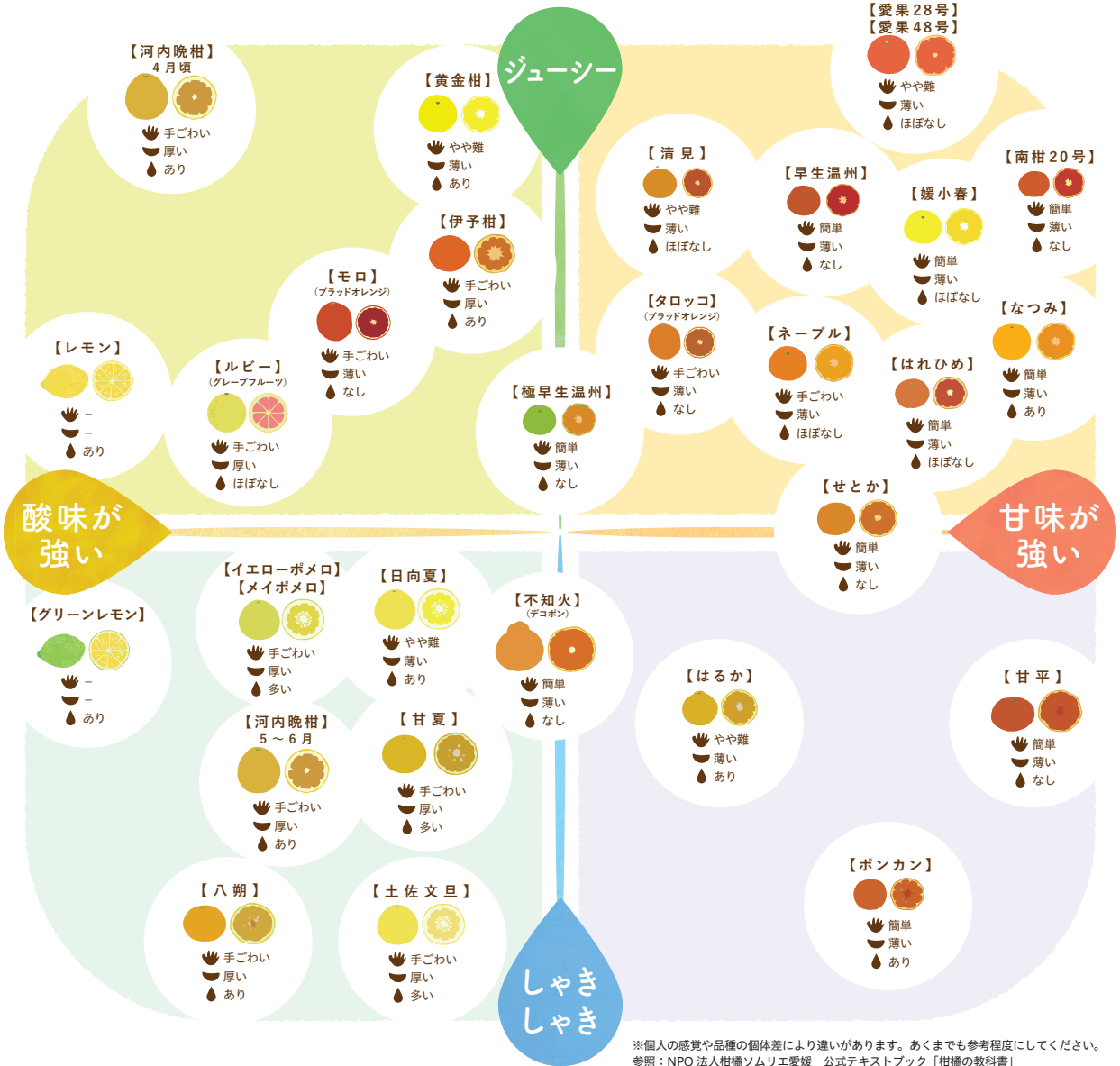

※個人の感覚や品種の個体差により違いがあります。あくまでも参考程度にしてください。
参照：NPO法人柑橘ソムリエ愛媛 公式テキストブック「柑橘の教科書」

宇和島のみかんがおいしい理由。3つの太陽の話。

柑橘の名産地・宇和島には、おいしく柑橘が育つため「3つの太陽」があります。



1 太陽の光

年間を通して温暖な気候に恵まれる、宇和島。急傾斜のみかん畑も多く、太陽の光が行き渡ります。



2 宇和海の反射光

宇和島のみかん畑はその多くが海に面して広がっています。そのため、海からの反射光も浴びて育ちます。



3 石垣の照り返し

宇和島のみかん畑には、石垣が積まれています。石垣にあたった太陽の光も受けています。

ふるくとファーム

「かなこちゃんち」シリーズは地元の直売所で大変人気があります。小さな農家のため数量限定ですが、一つ一つ丁寧に選別しお送りします。

B018-037001 冷凍 冷蔵 常温 期間限定

かなこちゃんちの完熟贈答ポンカン ¥ 18,000



日当たりのよい園地で愛情込めて育てました。宇和島市内で生産された完熟のポンカンをお楽しみください。

内容 約10~12kg
申込期間 6月~1月
発送時期 2月頃

B015-037002 冷凍 冷蔵 常温 期間限定

かなこちゃんちの完熟贈答不知火 ¥ 15,000



日当たりのよい園地で愛情込めて育てました。不知火は、ボリュームある歯ごたえと高い糖度が特徴です。

内容 約5~6kg
申込期間 8月~1月
発送時期 2月中旬~3月頃

壹果樹園

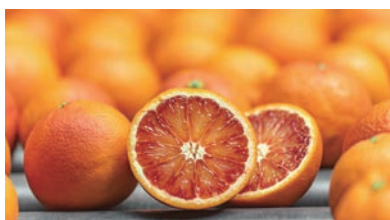

B015-141005 冷凍 冷蔵 常温 期間限定

ブラッドオレンジ(タロッコ) ¥ 15,000

ブラッドオレンジの中でも果肉の赤みは比較的薄いものの、少ない酸味と濃い甘味が特徴で、食味の優れた品種で、日本国内では、栽培の難しさから生産量も少ない希少な「タロッコ」です。箱を開けた途端から香るワインのような芳醇な香りに、アントシアニンを含む赤紫色の果肉が特徴で、ジュースで甘く濃厚な味わいです。香り・甘味・コク・酸味の全てがまとまり、調和の取れた柑橘です。

内容 約4kg(サイズミックス) 申込期間 10月~2月 発送時期 3月中旬~3月下旬

平石農園



B018-017007 冷凍 冷蔵 常温 期間限定

温州みかん 2ヶ月定期便 ¥ 18,000

平石農園では、新鮮さを第一としており、収穫の翌日から翌々日の発送を心がけています。輸送中の衝撃等で傷んだ場合を想定し、2個程度余分に入れております。

内容 約7.5kg×2回定期便(家庭用)(S~2Lサイズミックス) 申込期間 4月~10月15日 発送時期 11月1箱、12月1箱



家族で栽培から販売までしているミカン農家です。長年みかんとともに過ごすすべての園地の特色などを知っているつもりです。

B011-017003 冷凍 冷蔵 常温 期間限定

ポンカン ¥ 11,000

宇和島市吉田町で発見されたポンカンです。果実も大きく丸形ですが、糖度が高くとても美味です。

内容 約10kg(家庭用)(サイズミックス)
申込期間 6月~1月 発送時期 1月中旬~2月中旬

B010-017004 冷凍 冷蔵 常温 期間限定

甘夏2箱セット ¥ 10,000

平石農園では、昔懐かしい甘夏の味を忘れられないといわれる方の要望もあって、経営面積の50%が甘夏園です。温州同様収穫直後に発送いたします。

内容 約6.25kg×2(家庭用)(サイズミックス)
申込期間 9月~3月 発送時期 2月中旬~4月中旬

株式会社 こうの果樹園

こうの果樹園では、果実の収穫をぎりぎりまで待って、木の上でじっくりと時間をかけて完熟させます。そうすることで、旨味が凝縮しておいしい果実になります。自然の中で育つため、表面に傷・黒点等がございますが中身には問題ございません。

B010-182004 冷凍 冷蔵 常温 期間限定



愛果28号3kg
¥ 10,000

内容 約3kg
※サイズ指定はできません。
申込期間 5月~12月
発送時期 12月20日~1月

B010-182005 冷凍 冷蔵 常温 期間限定



ポンカン5kg
¥ 10,000

内容 約5kg
※サイズ指定はできません。
申込期間 6月~12月
発送時期 1月10日~2月10日

期間限定 ◀このマークがある記念品は申込期間が限られます。カタログと同時に送りする一覧表をご覧くださいか、お電話でご確認ください。

株式会社 矢野青果



B014-171003

冷凍 冷蔵 常温 期間限定

家庭用 愛果28号 ￥14,000

愛媛県が誇る最高級柑橘。果肉はゼリーのようにプルプルしており、豊富な果汁と濃厚な甘味です。旬の時期が約1ヶ月と非常に短いので、この時期に是非食してほしい柑橘の一つです。近年、スイーツ等にも使用される程の大人気柑橘です。※家庭用の為、表面に傷・黒点等がございますが中身には問題ございません。

内容 約5kg(サイズミックス)
申込期間 5月~11月 発送時期 12月



B015-171009

冷凍 冷蔵 常温 期間限定

家庭用 甘平 ￥15,000

愛媛を代表する高級柑橘です。果肉は甘味が豊富で、酸味とのバランスが絶妙、至福なひと時を得られます。内皮は薄いのので果肉は内皮ごと食べることができます。※家庭用の為、表面に傷・黒点等がございますが中身には問題ございません。

内容 約5kg
申込期間 9月~1月
発送時期 1月下旬~2月

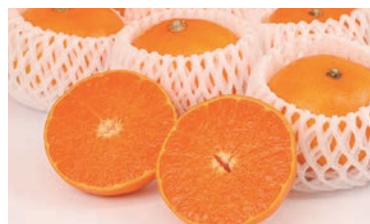

B012-171022

冷凍 冷蔵 常温 期間限定

贈答用 せとか ￥12,000

柑橘類の中でも非常に甘みが強く、爽やかな酸味もあります。果肉は非常に柔らかく、口当たりも滑らかで、果汁は豊富でジューシーなのが特徴です。じょうのうも薄く、種もほとんどなく食べやすい柑橘です。

内容 約2~3kg
申込期間 8月~2月
発送時期 3月上旬~3月下旬

ヨシファーム

美味しさにこだわる生産者集団として、宇和島市ならではの多品種多品目の柑橘を提供することを目標としています。

B090-067001

冷凍 冷蔵 常温 期間限定

ヨシファームの柑橘定期便【9回お届け】 ￥90,000

柑橘もジュースも毎回違う味を楽しみたいというお声から、定期便セットにしてみました。1月中旬~4月中旬、11月には旬の柑橘を、6、7、9月には柑橘果汁100%ジュースをお届けします。

内容

1月中旬:太田ボンカン 約4kg
1月下旬~2月上旬:伊予柑&ボンカン 合計約5kg
2月中旬~2月下旬:甘平&甘夏など柑橘詰合せ 合計約4kg
3月上旬~3月中旬:不知火&はるかなど柑橘詰合せ 合計約4kg
4月上旬~4月中旬:河内晩柑&清見など柑橘詰合せ 合計約4kg

6月:ジュース4本セット1回目
7月:ジュース3本セット2回目
9月:ジュース3本セット3回目

11月:早生温州 約5kg
申込期間 6月~12月
発送時期 1月中旬~4月中旬、6月、7月、9月、11月



兵頭農園

昨今、採算重視や生産効率重視の栽培が加速しています。「食べて美味しい」と思ってもらえる柑橘をお届けできる取り組みを続けています。



B012-055001

冷凍 冷蔵 常温 期間限定

早生温州 ￥12,000

同じ園内であっても場所や木の状態によって品質が異なります。そんな中から美味しそうなみかんを生産者自身が選んで出荷します。食味重視のため、外観の多少悪いものも混ざります。甘い酸っぱいだけじゃなく、その先にある味の奥行きと食べた後の余韻を感じていただけたら嬉しいです。

内容 約9kg(サイズミックス)
※精品・規格外混合
申込期間 4月~10月
発送時期 11月上旬~11月中旬



B016-055002

冷凍 冷蔵 常温 期間限定

愛果28号 ￥16,000

愛媛県のオリジナル品種で高級柑橘の「愛果28号」ですが、サイズ不揃いで、外観もピカピカの贈答品から格外品までを選別することなく入れることで、お手頃な家庭用としてお届けします。とろけるような食感を、カットフルーツでご堪能ください。

内容 約5kg(家庭用)(サイズミックス)
申込期間 5月~11月
発送時期 12月16日~12月23日頃



B010-055004

冷凍 冷蔵 常温 期間限定

媛小春 ￥10,000

食べた瞬間に虜になって栽培を即決した愛媛県のオリジナル品種の「媛小春」です。媛小春の感動を、皆様にもぜひ味わっていただきたいです。サイズ不揃いで、外観も贈答品から格外品までを選別することなく入れることで、お手頃な家庭用としてお届けします。

内容 約3kg(家庭用)(サイズミックス)
申込期間 7月~1月
発送時期 2月

協徳ガーデン



B012-178001

冷凍 冷蔵 常温 期間限定

はれひめ 4kg ￥12,000

はれひめは「みかん」と「オレンジ」を合わせたような味わいが特徴で、温州みかんの特有のしっかりとした甘味とオレンジの爽やかな香りを楽しむことができる良い所取りのみかんです。見た目はオレンジに似ていますが、簡単に手でむくことができ、薄皮ごと食べることができます。

内容 約4kg(サイズミックス)

申込期間 5月~11月 発送時期 12月上旬~中旬



B016-178002

冷凍 冷蔵 常温 期間限定

ポンカン 5kg ￥16,000

ポンカンと言えば強い甘み!他の柑橘と比べ、甘すぎてのどが湿くことがありますので、ぜひお茶と一緒に召し上がってください。また、酸味は控えめで、特有の甘い香りも楽しめます。

内容 約5kg(サイズミックス)

申込期間 6月~12月 発送時期 1月



B010-178003

冷凍 冷蔵 常温 期間限定

伊予柑 4kg ￥10,000

大玉の果実でみずみずしい大粒の果肉!いよかんは主に愛媛で栽培されている品種です。豊かな果汁と香りに甘酸っぱい味わいが特徴で、女性や年配の方に人気の柑橘です!

内容 約4kg(サイズミックス)

申込期間 7月~1月 発送時期 2月

玉津柑橘倶楽部

宇和島市の玉津地区は、最大傾斜 50 度と崖のような畑でみかんを栽培しております。急斜面での栽培により、太陽と海からの光をまんべんなく受けることができ、また水はけがよいため必要最低限の水分量となり、甘味・コクを生み出しています。ぜひ、濃い甘味とコクをご賞味ください。



B010-072001

冷凍 冷蔵 常温 期間限定

温州みかん(早生) 家庭用9kg ￥10,000

家庭用の早生温州みかんです。家庭用の為、表面に傷・黒点等がある場合がございますが中身には問題ございません。

内容 約9kg(サイズミックス)

申込期間 4月~10月 発送時期 11月



B010-072002

冷凍 冷蔵 常温 期間限定

温州みかん(南柑20号) 家庭用9kg ￥10,000

家庭用の南柑 20 号です。家庭用の為、表面に傷・黒点等がある場合がございますが中身には問題ございません。

内容 約9kg(サイズミックス)

申込期間 5月~11月 発送時期 12月



B010-072004

冷凍 冷蔵 常温 期間限定

河内晩柑 家庭用 7.5kg ￥10,000

玉津地区で収穫された「河内晩柑」です。家庭用の為、表面に傷・黒点等がある場合がございますが中身には問題ございません。

内容 約7.5kg(サイズミックス)

申込期間 10月~4月 発送時期 4月~5月

株式会社 南予ファーム

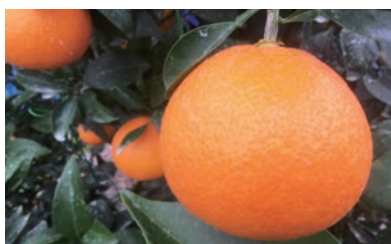

B025-082001

冷凍 冷蔵 常温 期間限定

愛果28号完熟5kg ￥25,000

果皮が薄いデリケートな柑橘をハウスの中で丁寧に育てました。柑橘でありながら、その食味・食感に常識を覆すほどです。

内容 約5kg※サイズ指定はできません。

申込期間 5月~11月 発送時期 12月上旬~12月中旬

期間限定 ◀このマークがある記念品は申込期間が限られます。カタログと同時に送りする一覧表をご覧くださいか、お電話でご確認ください。

陽だまりミカン

木と木の間隔を広く取った、陽だまりのようなミカン園でおいしいミカンを目指しています！



B012-050001

冷凍

冷蔵

常温

期間限定

早生温州みかん(家庭用) ￥12,000

陽だまりの中でよく熟れたみかんをお届けします。

内容 約10kg(サイズミックス)

申込期間 4月~10月 発送時期 11月

B012-050002

冷凍

冷蔵

常温

期間限定

甘平(家庭用) ￥12,000

完熟の甘平をお届けします。

内容 約3kg(サイズミックス)

申込期間 9月~1月 発送時期 2月下旬~3月上旬



B018-050004

冷凍

冷蔵

常温

期間限定

屋根かけ愛果28号(家庭用) ￥18,000

収穫約40日前から屋根掛けビニールを張り、糖度を高めています。果皮が薄いのでカットフルーツで、他に類のないゼリーのような果実をお楽しみください。

内容 約4.5kg(サイズミックス)

申込期間 5月~11月 発送時期 12月上旬~12月下旬

ほんとのみかん 清家農園

清家農園は赤ちゃんがなめても安心なみかんを信条に、限界まで農薬を減らし、有機肥料によって大切に育てています。除草剤は一切使用していないため、土壌が健康で、果実の味に旨みがあります。



B018-040001

冷凍

冷蔵

常温

期間限定

完熟不知火 ￥18,000

不知火は通常完熟前に収穫しますが、当園では、果実が色づき始めたころ、実の一つ一つに袋を掛け、樹上で完熟するのをまって収穫しています。

内容 約5kg(サイズミックス)

申込期間 8月~3月

発送時期 4月

B016-040003

冷凍

冷蔵

常温

期間限定

河内晩柑 ￥16,000

遅い時期まで樹上で完熟させているため見た目はあまり良くないですが、中身には問題なく、優しい酸味とさっぱりとした甘さが楽しめます。冷やして召し上がりますと風味が増します。

内容 約7kg(サイズミックス)
(約20個前後)

申込期間 10月~6月

発送時期 6月~7月



主な柑橘の出荷スケジュール

同じ品種であっても事業者によって出荷時期が異なることがあります。

| | 9月 | 10月 | 11月 | 12月 | 1月 | 2月 | 3月 | 4月 | 5月 | 6月 | 7月 | 8月 |
|--------|----|-----|-----|-----|----|----|----|----|----|----|----|----|
| 極早生みかん | ● | ● | | | | | | | | | | |
| 温州みかん | | ● | ● | ● | ● | | | | | | | |
| 愛果28号 | | | | ● | ● | | | | | | | |
| ポンカン | | | | | ● | ● | ● | | | | | |
| 甘平 | | | | | | ● | ● | | | | | |
| 伊予柑 | | | | | ● | ● | ● | | | | | |
| せとか | | | | | | | ● | ● | | | | |
| 不知火 | | | | | | | ● | ● | ● | ● | | |
| 清見 | | | | | | ● | ● | ● | ● | ● | | |
| タロッコ | | | | | | | ● | ● | ● | | | |
| 河内晩柑 | | | | | | | | ● | ● | ● | ● | ● |

えひめ南農業協同組合

光センサーで糖度を測り、サイズも選別してお届けします。

B020-009004

冷凍 冷蔵 常温 期間限定

旬の柑橘産地直送便(甘平) ¥20,000



愛媛県のオリジナル品種である甘平は名前のように、糖度が高く平たい果実で、果皮が薄くて内袋も薄いので、非常に食べやすい果実です。また、シャキシャキとした独特の食感とは他の果実にはない味わいです。

内容 約3kg
申込期間 9月~1月 発送時期 2月

B020-009006

冷凍 冷蔵 常温 期間限定

旬の柑橘産地直送便(せとか) ¥20,000



果皮は薄く、手で簡単にむくことができます。果肉はジューシーで糖度が高く濃厚で、じょうのうが極めて薄いので食感が良く、芳醇な香りのする上品な果実です。

内容 約3kg
申込期間 8月~2月
発送時期 3月中旬



B020-009007

冷凍 冷蔵 常温 期間限定

旬の柑橘産地直送便(ブラッドオレンジ・タロッコ) ¥20,000

タロッコ(ブラッドオレンジ)は、柑橘には珍しい赤い果肉が特徴で、抗酸化作用のあるアントシアニンを含んでいます。宇和島市は国産ブラッドオレンジの国内シェアがNo.1で、愛媛県の「愛」あるブランド産品にも認定されています。

内容 約5kg 申込期間 10月~3月 発送時期 3月中旬~4月

上杉果樹園

玉津地域の温暖な気候に宇和海からのやさしい潮風と段々畑で丹精こめてそだてました!



B012-056001

冷凍 冷蔵 常温 期間限定

早生温州(家庭用) ¥12,000

家庭用のため、傷などありますがご了承ください。

内容 約10kg(家庭用)(S~2Lサイズミックス)
申込期間 4月~10月
発送時期 11月10日~25日



B012-056002

冷凍 冷蔵 常温 期間限定

南柑20号(家庭用) ¥12,000

家庭用のため、傷などありますがご了承ください。

内容 約10kg(家庭用)(S~2Lサイズミックス)
申込期間 5月~11月
発送時期 12月



B010-056003

冷凍 冷蔵 常温 期間限定

河内晩柑 ¥10,000

さっぱり美味しい河内晩柑をたっぷりお届けします。家庭用のため、傷などありますがご了承ください。

内容 約7.5~8kg(サイズミックス)
申込期間 10月~4月
発送時期 4月10日~5月15日

河野農園



B010-147001

冷凍 冷蔵 常温 期間限定

河内晩柑 家庭用 ¥10,000

みかんの名産地、吉田町で採れた河内晩柑です。爽やかな甘みと酸味でバランスの取れた柑橘です! ※家庭用の為、表面に傷・黒点等がございますが、中身には問題ございません。

内容 約7kg(サイズミックス)
申込期間 10月~5月
発送時期 5月中旬~6月上旬

期間限定 ◀このマークがある記念品は申込期間が限られます。カタログと同時に送りする一覧表をご覧くださいか、お電話でご確認ください。

つばさ農園

自分たちが安心して食べられるものをお客様に提供するために、つばさ農園は農薬を減らして栽培しています。そのため、見た目の悪い品もありますが、味はとても美味しいです。



B010-048010

冷凍 冷蔵 常温 期間限定

愛果28号 ￥10,000

愛媛県特産で甘くてゼリーのような食感の高級柑橘です。

内容 約2.5kg(サイズミックス)

申込期間 5月~12月

発送時期 12月下旬~1月中旬



B010-048002

冷凍 冷蔵 常温 期間限定

はるか ￥10,000

「はるか」は、レモンのような黄色い果実で一見酸っぱそうに見えますが、食べてみると酸味はなく、優しい甘さにビックリ!種はありますが、他の品種にはない味わいで根強い人気があります。

内容 約9kg(サイズミックス)

申込期間 8月~1月

発送時期 1月下旬~2月下旬



B010-048003

冷凍 冷蔵 常温 期間限定

タロッコ ￥10,000

「タロッコ」は、糖度が高く、独特の甘い香りが特徴です。ブラッドオレンジならではの果肉の赤い色は、「タロッコ」ではあまり強く出ません。柑橘では珍しいポリフェノール(アントシアニン)を含んでおり、ビタミンCも豊富です。

内容 約4.5kg(サイズミックス)

申込期間 10月~3月

発送時期 4月上旬~中旬

なかい果樹園

「なかい果樹園」は、昭和51年より自然農法を始め、全圃場で農薬・化学肥料・除草剤を一切使用せずに柑橘を栽培しています。宇和島の温暖な柑橘栽培に恵まれた土地で、土づくりをし、土壌の有用な菌を活かして栽培しています。



B012-144002

冷凍 冷蔵 常温 期間限定

温州みかん(栽培期間中、農薬・化学肥料・除草剤不使用) ￥12,000

温州みかんは、宮川早生から南柑20号までの愛媛県の代表的な品種を始め、約10種類ほどの品種の中からそれぞれの一番美味しい時期に収穫してお届けします。皮が薄く、甘みと酸味とのバランスの取れた昔懐かしい味が特徴です。自然農法ですので傷や病気によるあざ等がございます。

内容 約5kg(箱重量込み) 申込期間 4月~10月 発送時期 11月~12月初旬



B010-144003

冷凍 冷蔵 常温 期間限定

甘夏(栽培期間中、農薬・化学肥料・除草剤不使用) ￥10,000

甘夏は、甘みと酸味が丁度よく、そして力強い味わいが特徴です。ほろ苦さと爽やかな酸味と甘みを備え、初夏の陽気とあいまって、美味しくいただけます。5月以降の暑さを感じるころまで楽しむことができます。少し酸味のある甘夏は、人気柑橘の一つです。自然農法ですので傷や病気によるあざ等がございます。

内容 約4kg(箱重量込み) 申込期間 9月~3月 発送時期 3月~4月

古岩園芸



B012-049001

冷凍 冷蔵 常温 期間限定

家庭用みかん&ポンカン【定期便】 ￥12,000

古岩園芸で収穫されたみかんを12月頃に、ポンカンを2月頃にそれぞれ4kgずつお届けします。農薬を減らしているため、キズ等がありますが、中身には問題ありません。お届け日はご指定いただけませんので、ご了承ください。

内容 温州みかん約4kg+ポンカン約4kg(家庭用)

申込期間 4月~10月15日 発送時期 温州みかん:11月下旬~12月下旬
ポンカン:1月下旬~2月下旬

有限会社 ワールドファーマーズ

B012-024001

冷凍

冷蔵

常温

期間限定

早生温州 ￥12,000

早生みかんは温州みかんの主流で、甘味強い品種です。内皮もやわらかいので果肉と一緒に食べられます。

内容 約10kg(サイズミックス) 申込期間 4月~10月 発送時期 11月

樹木を健康な状態に保つため、米ぬかやもみ殻、稲わら等の植物性堆肥を毎年園地に施しています。化学肥料は使用せず、除草剤・農薬の散布は極力減らしています。



B015-024002

冷凍

冷蔵

常温

期間限定

南柑20号 ￥15,000



愛媛県特産の温州みかん品種で、味にコクがあります。自社の園地の中で、南向きで日当たりが良く、水はけの良い斜面で栽培した、高品質で糖度の高い果実を選んでお届けします。

内容 約10kg(サイズミックス)
申込期間 5月~11月
発送時期 12月

B012-024007

冷凍

冷蔵

常温

期間限定

甘平 ￥12,000



甘平は愛媛県生まれのオリジナル品種です。薄い外皮で、はちぎればかりの甘い柑橘です。シャキッとした食感と濃厚な食味が特徴です。

内容 約4kg(サイズミックス)
申込期間 9月~1月
発送時期 2月

植村農園



B010-153002

冷凍

冷蔵

常温

期間限定

家庭用 由良早生みかん

￥10,000

極早生品種のなかでも糖度が高いのが特徴で人気のミカンです。※家庭用の為、表面に傷・黒点等がございますが中身には問題ございません。

内容 約9kg(家庭用)(サイズミックス)
申込期間 2月~9月 発送時期 10月



B010-153003

冷凍

冷蔵

常温

期間限定

家庭用 早生みかん(宮川早生)

￥10,000

極早生に甘味がプラスされた早生の代表品種です。甘味と酸味が調和されバランスのいい濃い美味しさを楽しんでください。※家庭用の為、表面に傷・黒点等がございますが中身には問題ございません。

内容 約9kg(家庭用)(サイズミックス)
申込期間 4月~10月 発送時期 11月



B010-153006

冷凍

冷蔵

常温

期間限定

家庭用 甘平 ￥10,000

扁平で大玉ながら香り良く、糖度・食感は抜群で種もない、愛媛県限定の高級柑橘です。※家庭用の為、表面に傷・黒点等がございますが中身には問題ございません。※すさがり(果肉のバサつき)しているものは見た目で見分ける場合があります。

内容 約3.5kg(家庭用)(サイズミックス)
申込期間 9月~1月
発送時期 1月下旬~2月下旬

有限会社 南四国ファーム

B010-035005

冷凍

冷蔵

常温

期間限定

木成り不知火 ￥10,000

1月末に収穫し、酸が下がった2月下旬からの販売になります。柑橘の中では一番糖度が高く、濃厚な味の品種です。ポンカンと清見を交配した品種ですので、清見のジューシーさとポンカンの甘さが特徴です。

内容 約4kg(家庭用)(サイズミックス)
申込期間 8月~2月 発送時期 2月下旬~3月

みかん農家が複数集まり設立した会社です。柑橘栽培に適した宇和島地域でおいしい柑橘を年間提供したいという思いから、冷凍みかんや柑橘ゼリーなどの加工品製造も行っております。



期間限定 ◀このマークがある記念品は申込期間が限られます。カタログと同時にお送りする一覧表をご覧ください。お電話でご確認ください。

ハマみかん

曾祖父がみかんの苗を植え、祖父が土地を増やし、父がハウスを建て、そして4代目の自分が愛情と手間をかけ大切に大切に育てた自慢のみかんです。

B012-075001

冷凍 冷蔵 常温 期間限定

宇和島市津島町産 家庭用愛果28号(ハウス栽培) ￥12,000

B018-075005

冷凍 冷蔵 常温 期間限定

宇和島市津島町産 贈答用愛果28号(ハウス栽培) ￥18,000

種がほとんどなく、内皮が薄いのでとても食べやすいです。ゼリーのようなぶるぶるの食感は、一度食べるととりこになってしまうほど美味しい柑橘です。贈答用は味、見た目ともに選り抜かれたものをお届けします。

内容 【B012-075001】約2kg(家庭用)
【B018-075005】約2kg(贈答用)

申込期間 5月~11月 発送時期 11月下旬~12月下旬



B012-075002

冷凍 冷蔵 常温 期間限定

宇和島市津島町産 家庭用甘平(ハウス栽培) ￥12,000

B020-075006

冷凍 冷蔵 常温 期間限定

宇和島市津島町産 贈答用甘平(ハウス栽培) ￥20,000

甘平は愛媛県生まれのオリジナル品種で、甘くて果汁たっぷりです。プチプチ、シャキシャキとした食感が特徴です。簡単に手で剥いて食べられます。贈答用は味、見た目ともに選り抜かれたものをお届けします。

内容 【B012-075002】約2kg(家庭用)
【B020-075006】約2kg(贈答用)

申込期間 9月~1月
発送時期 1月下旬~2月



B015-075004

※気温に応じて
冷凍 冷蔵 常温 期間限定

宇和島市津島町産 温室みかん2kg箱 ￥15,000

B025-075007

※気温に応じて
冷凍 冷蔵 常温 期間限定

宇和島市津島町産 温室みかん4kg箱 ￥25,000

ハウス内の温度と水をコントロールし、甘くて果皮の薄いみかんに仕上げています。(除草剤は使用していません。)

内容 【B015-075004】約2kg(興津早生)
【B025-075007】約4kg(興津早生)

申込期間 1月~6月 発送時期 7月~8月上旬

ニュービジネスユニット

美味しいみかんの産地「玉津地区」で収穫されたみかんです。玉津地区で育てたみかんは「玉津みかん」というブランド名で販売されています。家庭用・訳あり品は皮に傷などありますが、中身には影響ありません。「玉津みかん」をぜひお召し上がりください。



B015-058001

冷凍 冷蔵 常温 期間限定

玉津みかん(家庭用早生温州) ￥15,000

内容 約10kg(家庭用)(スレ傷あり、S~Lサイズミックス)
申込期間 4月~10月 発送時期 10月中旬~11月

B015-058002

冷凍 冷蔵 常温 期間限定

玉津みかん(家庭用南柑20号) ￥15,000

内容 約10kg(家庭用)(スレ傷あり、S~Lサイズミックス)
申込期間 5月~11月 発送時期 12月中旬~12月下旬



B015-058003

冷凍 冷蔵 常温 期間限定

玉津みかん(家庭用ポンカン) ￥15,000

内容 約9kg(家庭用)(スレ傷あり、S~Lサイズミックス)
申込期間 6月~1月 発送時期 1月下旬~2月中旬

コルレオファーム



B010-145002

冷凍 冷蔵 常温 期間限定

青切りおおいた早生5kg

¥ 10,000

極早生みかんの中でも収穫期の早い品種で、見た目の青さとオレンジに染まった果肉のコントラストが非常に美しいのが特徴です。爽やかな酸味と濃厚な味わいをもつ青切りみかんの代表格、お味・見た目ともに厳選した果実をお届けいたします。

内容 約5kg(S/M/Lサイズミックス)
 申込期間 2月~8月
 発送時期 9月中旬~9月下旬



B010-145003

冷凍 冷蔵 常温 期間限定

宮川早生5kg

¥ 10,000

早生温州の代表格で果肉を包む皮「じょうのう」が非常に薄く、とろけるような食感なのが特徴です。糖と酸のバランスもよく、何個でも食べられてしまう王道の温州みかん。食べやすいSサイズからLサイズまでのお味・見た目ともに厳選した果実をお届けいたします。

内容 約5kg(S/M/Lサイズミックス)
 申込期間 4月~10月
 発送時期 11月中旬~11月下旬



B010-145006

冷凍 冷蔵 常温 期間限定

ブラッドオレンジ モロ・タロッコ 2.5kg

¥ 10,000

ブラッドオレンジの中でも最も赤みと香り強い品種「モロ」と、甘さが際立つ「タロッコ」のセットです。宇和島市はブラッドオレンジの産地として有名です。食べやすいSサイズからLサイズまでのサイズ混合です。僅かなキズ等がありますが味やブラッドオレンジならではの赤色を重視して厳選した果実をお届けいたします。

内容 約2.5kg(サイズミックス)
 申込期間 10月~3月
 発送時期 3月中旬~4月中旬

Shirai.agrifarm



B010-115003

冷凍 冷蔵 常温 期間限定

石地みかん5kg ¥ 10,000

石地みかんは、甘味が強めでじょうのう膜がやわらかく食べやすい品種です。外皮は手で簡単に剥け、そのまま召し上がっていただけます。※スリ傷や黒点等が多少ある果実が入る可能性があります。ご了承ください。

内容 約5kg(S~Lサイズ)
 申込期間 5月~11月 発送時期 12月上旬



B020-115004

冷凍 冷蔵 常温 期間限定

愛果28号4kg ¥ 20,000

薄くてやわらかい外皮とじょうのう膜(薄皮)で、果肉もゼリーのようにプルプルとしたためから果汁たっぷりです。外皮は薄く手で剥きにくいので、包丁でスマイルカット(くし切り)にして召し上がっていただくのがおすすめです。※スリ傷や黒点等が多少ある果実が入る可能性があります。ご了承ください。

内容 約4kg(L~3Lサイズ)
 申込期間 5月~11月 発送時期 12月5日~12月15日



B030-115007

冷凍 冷蔵 常温 期間限定

愛果48号4kg ¥ 30,000

愛果48号は、愛果28号の「ゼリーのようなプルプルとした食感」と、甘平の「濃厚な甘味」の特徴をいっと取りした、春の高級柑橘です。外皮は薄く、手で剥いてそのまま召し上がっていただけます。剥きにくい場合は、包丁でスマイルカット(くし切り)にして召し上がってください。※スリ傷や黒点等が多少ある果実が入る可能性があります。ご了承ください。

内容 約4kg(M~3Lサイズ)
 申込期間 8月~2月 発送時期 3月5日~3月15日

期間限定 ◀このマークがある記念品は申込期間が限られます。カタログと同時に送る一覧表をご覧ください。お電話でご確認ください。

色んなみかん、 ためしてみん？



急な山肌のあちこちにみかんの木がはえる宇和島は、柑橘王国・愛媛の中でも代表的な産地。歴史、文化、暮らしを支える宇和島のみかん。ぜひ食べてみてくださいね。

宇和島日和 # みかん日和

おいしいから食べてあ〜



1 宇和島は、愛媛のみかん栽培の発祥地。

愛媛県のみかん栽培は、宇和島市吉田町が発祥。200年以上前、同地区の男性が高知から一本の苗木を持ち帰ったのが、柑橘王国に発展するすべての始まり。宇和島はその後、全国でもトップレベルの産地に。特に発祥地の吉田エリアは、至る所にみかん山があります。



2 おいしい理由の一つ、「傾斜」。育つ、誇りとおいしさ。

宇和島のみかん山を視察に来た他産地の生産者さんは、「こんな急斜面で作業するの!？」とびっくりするそう。「ガケ」と呼ぶのがふさわしいほど、立ってられない場所も。だからこそ、水はけがよく、太陽の光をまんべんなく浴び、おいしい柑橘ができます。



3 栄養満点◎みかんを食べると風邪をひかない!?

宇和島の子どもたちは、「みかんを食べると風邪をひかない」と親に言われて育ちます。みかんには、風邪を予防するビタミンCがたっぷり。疲れた時に効くクエン酸、ビタミンAのほか、最近では免疫を活性化するβクリプトキサンチンなども注目されています。



4 宇和島のみかんの特徴はとにかく多品種!

宇和島のみかん栽培の特徴は、多品種であること。温州みかんを皮切りに、愛果28号、ポンカン、甘平、伊予柑、せとか、不知火、清見、河内晩柑などなど、いろんな品種が次々と収穫を迎えます。「温州みかん」も実は、たくさんの品種に分けられるんですよ。

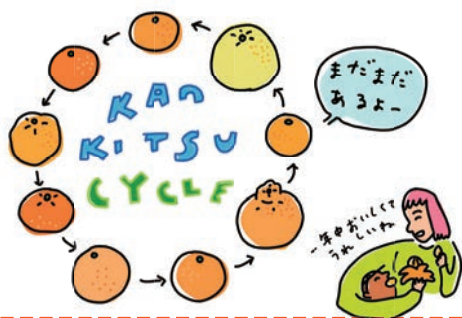

part.

02

真珠

いつもに寄り添う本物。

日本有数の生産量を誇る、宇和島産の真珠。輝き、色、巻具合ともに“世界最高級の珠”は、深い入江、静かな海面、透き通る海水といった地の利と、人の手による細やかな作業と心配りから生み出されています。フォーマルからふだんづかいまで、いろんなシーンに寄り添う逸品をそろえました。



暁工房

宇和海産の質の高い真珠にこだわり、オリジナルデザインの商品を作る工房です。2022年8月に愛媛県で初となる「パールスペシャリスト」資格を取得し、真珠の魅力を広める活動を行なっています。



パール組紐ピンブローチ ¥20,000

内容 アコヤ真珠:8.0mm~8.5mm(バロック)、シルク組紐使用、金属:真鍮合金メッキ
 申込期間 通年 発送時期 通年

京都「昇苑くみひも」とのコラボレーションにより、愛媛・宇和島の自然や風景を彩り豊かに表現したシンプルなファンポイントピンブローチです。花びら型のシルクの組紐は取り外しが可能で、付け替え又は一粒パールのみをピンブローチとしてもお使いいただけます。男女ともに装いのファンポイントにおすすめです。



A040-002005 パールピンキーリング〈クローバー〉Silver ¥40,000

A120-002019 パールピンキーリング〈クローバー〉K18 ¥120,000

右の小指につけると出会いやチャンス呼び寄せ、左の小指につけると幸せを逃さないと言われているピンキーリングは大切な人への贈り物、幸せのお守りにも最適。簡単な調整でご使用いただけるフリーサイズのリングです。

内容 アコヤ真珠:6.0mm~6.5mm
 【A040-002005】金属:シルバー925(ロジウムメッキ)
 【A120-002019】金属:K18
 申込期間 通年 発送時期 通年



| | | | |
|-------------|---------------|-------------|-------------|
| A060-002006 | オニキス 38.5cm | A060-002007 | オニキス 40cm |
| A060-002008 | オニキス 42cm | A060-002009 | オニキス 45cm |
| A060-002010 | ラピスラズリ 38.5cm | A060-002011 | ラピスラズリ 40cm |
| A060-002012 | ラピスラズリ 42cm | A060-002013 | ラピスラズリ 45cm |
| A060-002014 | ターコイズ 38.5cm | A060-002015 | ターコイズ 40cm |
| A060-002016 | ターコイズ 42cm | A060-002017 | ターコイズ 45cm |



パール2WAYチョーカーブレスレット ¥60,000

首元を彩るチョーカーと、二重にして首元に巻いてブレスレットとしてもお使いいただける2WAY仕様。男女問わず着けていただけるシンプルデザインで、アコヤ真珠のお洒落を気軽にお楽しみいただけます。オニキス、ラピスラズリ、ターコイズからお選びいただける天然石は、品質と真珠とのバランスを大切に、日々の装いに合わせてさりげなく身に着けていただきやすいサイズ感にこだわりました。金属もシンプルにつけはしやすい形状です。

内容 アコヤ真珠:約9.0mm(バロック)
 天然石:オニキス、ラピスラズリ、ターコイズ(直径4mm)
 金属:シルバー925
 申込期間 通年 発送時期 通年

真珠会館



A027-001001

真珠スウィングペンダント(SV)

¥27,000

小珠でありながら、しっかりとした存在感がありシーンを問わず使用することができます。

内容 アコヤ真珠:7.0mm~7.5mm
 金属:シルバー925
 チェーンの長さ:40cm

申込期間 通年 発送時期 通年



A135-001004

スマイルパールペンダント

¥135,000

6個の真珠が首元で揺れて可愛いデザインペンダントです。

内容 アコヤ真珠:5.0mm~5.5mm 6個付
 金属:K10
 チェーンの長さ:40cm

申込期間 通年 発送時期 通年



A160-001005

真珠スウィングペンダント(K18)

¥160,000

大珠真珠にゴールドチェーンでシンプルなペンダントです。肌の弱い方でも安心して使用できます。

内容 アコヤ真珠:8.0mm~8.5mm
 金属:K18
 チェーンの長さ:40cm

申込期間 通年 発送時期 通年

丁寧に手作りされたハンドメイドアクセサリーです。結婚式や卒業式などのフォーマルシーンには、サステナブルな宇和海の本真珠をぜひお選びください。



フックピアス

イヤリング

A060-102001

フックピアス

A060-102002

イヤリング

ナチュラルブルー スイングタイプ ￥ 60,000

内容

宇和海最高クラスのナチュラルブルーパールを使用したフックピアス or イヤリングです。真珠の形はセミラウンド～バロックなので、個性のある大粒のアカoya真珠が耳元をエレガントに演出します。普段使いから華やかな場での着用など様々なシーンでお使いいただけます。左右のパールのお色は合わせてありますが、ブルー系 / グリーン系 / シルバー系とお色目に微妙な差異がございます。

アカoya真珠:8.0mm~9.0mm(セミラウンド～バロック)、金属:シルバー925(ロジウムメッキ)、付属品:専用ケース、1年間製品保証書、産地証明書

申込期間 通年 発送時期 通年



K18WG

K18PG

K18YG

A150-102003

K18WG

A150-102004

K18PG

A150-102005

K18YG

花珠真珠一粒パールネックレス ￥ 150,000

宇和海最高クラスのアカoya真珠「花珠真珠」とK18 ベネチアンチェーン(直径 0.6mm)を使った「大人の一粒パールネックレス」です。8mm 以上の大珠真珠の光沢は、一粒でも目を引く輝きで、オフィスからパーティーまでシーンを選ばないシンプルなスルータイプ。チェーンはスライド式なので細かい長さ調整ができます。

内容

花珠真珠(3Sグレード):8.0mm~8.5mm、金属:各 K18WG、K18PG、K18YG、チェーンの長さ:最長 45cm(スライド式アジャスター)、付属品:専用ケース、3Sグレード鑑別カード、1年間製品保証書

申込期間 通年 発送時期 通年



ピアス

イヤリング

A290-102006

パールネックレス&ピアス

A290-102007

パールネックレス&イヤリング

パールネックレス&ピアスorイヤリング フォーマル2点セット ￥ 290,000

冠婚葬祭全般でお使いいただけるパールネックレス&ピアス / イヤリングのフォーマル2点セット。上品な光沢と丁度よいサイズ感、アカoya真珠デビューに最も選ばれているセット商品です。

内容

アカoya真珠:7.5mm~8.0mm、金属:シルバー925(ロジウムメッキ)(ネックレス、イヤリング)、チタン(ピアス)、長さ:42cm(39~43cmまで対応可能です。42cm以外の長さを希望される場合はお申し出ください。)、付属品:専用ケース、ケアクロス、鑑別書(真珠鑑定保証書)、1年間製品保証書

申込期間 通年 発送時期 通年



中村真珠 Npearl



シルバー

ゴールド

A080-166001

シルバーカラー

A080-166002

ゴールドカラー

マンテルチェーン パールネックレス ￥ 80,000

自社で心を込めて育てた宇和海産あこや真珠。人気のペーパークリップチェーンをつかったネックレスです。胸元で上品で清楚な輝きを...

内容

アカoya真珠:8.5mm~9.0mm、色:ホワイトピンク系
【A080-166001】金属:シルバー925、長さ:45cm
【A080-166002】金属:シルバー925(GF)、長さ:45cm



シルバー

ゴールド

申込期間 通年 発送時期 通年

※受注生産のため、お届けまでに約1ヶ月程度かかります。あらかじめご了承ください。



シルバー

ゴールド

A088-166003

シルバーカラー

A088-166004

ゴールドカラー

マンテルチェーン パールネックレス(Y字) ￥ 88,000

自社で心を込めて育てた宇和海産あこや真珠。人気のペーパークリップチェーンをつかったネックレスです。8.5mm~9.0mmの大珠のあこや真珠を使用しており、胸元で上品で清楚な輝きを放ち、存在感があります。

内容

アカoya真珠:8.5mm~9.0mm、色:ホワイトピンク系
【A088-166003】金属:シルバー925、長さ:45cm+5cm
【A088-166004】金属:シルバー925(GF)、長さ:45cm+5cm



シルバー

ゴールド

申込期間 通年 発送時期 通年 ※受注生産のため、お届けまでに約1ヶ月程度かかります。あらかじめご了承ください。

期間限定 ◀このマークがある記念品は申込期間が限られます。カタログと同時に送る一覧表をご覧ください。お電話でご確認ください。



A088-114011 アコヤ真珠スルーペンダント ￥88,000

真珠の美しさが引き立つ、シンプルなデザインのペンダントです。チェーンにプラチナを使用し、上品な仕上がりになっております。普段使いはもちろん、ビジネスシーンや、さりげないおしゃれに最適です。流行にとらわれないデザインは、これから真珠をつけてみたいパール初心者の方や、プレゼントにもおすすめの商品です。

内容 アコヤ真珠:8.0mm
金属:Pt850、長さ:40cm

申込期間 通年 **発送時期** 通年

※受注生産のため、お届けまでに約1ヶ月程度かかります。あらかじめご了承ください。



A250-114017 アコヤ真珠ブローチ7.5mm 7珠 ￥250,000

アコヤ真珠を7珠使用したブローチです。シンプルな直線的デザインでスッキリとした印象をあててくれます。装着時に正面から見えないように、ブローチの傾き防止用のループが裏面に取り付けられています。

内容 アコヤ真珠:7.5mm
金属:SV、直径:約5cm

申込期間 通年 **発送時期** 通年

※受注生産のため、お届けまでに約1ヶ月程度かかります。あらかじめご了承ください。



A350-114018 アコヤ真珠ブローチ7.5mm 11珠 ￥350,000

アコヤ真珠を11珠贅沢に使用したサークルデザインのブローチです。普段使いはもちろん、入学式・卒業式など、スーツスタイルにもマッチし、チョーカーとの相性も抜群です。装着時に自重で下を向かないように、金具部分を工夫しました。

内容 アコヤ真珠:7.5mm
金属:SV、直径:約3.5cm

申込期間 通年 **発送時期** 通年

※受注生産のため、お届けまでに約1ヶ月程度かかります。あらかじめご了承ください。



私たちはたくさんの方々のご縁を大切に、地域とともに代々育ててきた、世界に誇れる宇和島の真珠を軸とした様々な MADE IN JAPAN、MADE IN UWAJIMA のものづくりをご提供し、皆さまに宇和島の魅力を知っていただき、より多くの方に宇和島のファンになっていただけるよう努力してまいります。

A062-012019 メモリアルパール ￥62,000 期間限定

「メモリアルパール」は、お誕生日や結婚記念など、大切な節目の年に合わせてお選びいただける真珠です。宇和島市で丁寧な養殖され、その年に収穫された無穴の真珠を、一粒ずつ心を込めてお届けします。

内容 1粒 (アコヤ真珠:7.0~8.0mm (無穴))

申込期間 7月~1月 **発送時期** 1月20日~2月

創業50年の老舗真珠専門店です。創業当時と変わらぬ想いで、良質な真珠をみなさまにお届けします。

A072-004001 ハートデザインパールペンダント ￥72,000

輝く真珠に合わせ、ハートの真ん中でジルコニアがキラキラ揺れ動く、上品で可愛いデザインのパendantです。ご希望に応じて、ギフト包装も承ります。

内容 アコヤ真珠:7.5mm~8.0mm
金属:シルバー
チェーンの長さ:40cm
素材:キュービックジルコニア

申込期間 通年

発送時期 通年



真珠養殖からジュエリーのデザイン、制作、販売まですべて自社で行っているため、商品のほとんどがオリジナル商品です。他にはないジュエリーをお届けします。



SVチェーン

K10YGチェーン

A037-021002 チェーンピアス (SVチェーン) ￥37,000

A150-021003 チェーンピアス (K10YGチェーン) ￥150,000

ピアス穴に通せば色々な長さで楽しめる大人ピアスです。チェーンがひらひらと揺れて真珠との相性ばっちりです。

内容 アコヤ真珠:7.5mm、金属:シルバー925(ロジウムメッキ)、K10イエローゴールド、長さ:8cm

申込期間 通年 発送時期 通年

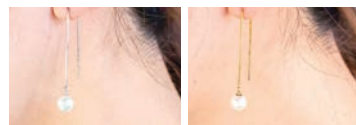

SVチェーン

K10YGチェーン



A077-021004

SVブレスレット (男女兼用)

￥77,000

大きめのチェーンがどこでも止められるため、男女問わず使用できます。お洒落でクールなブレスレット。メンズパールもおすすめです。

内容 アコヤ真珠:7.5mm~8.0mm、金属:シルバー(ロジウムメッキ)、長さ:21cm

申込期間 通年 発送時期 通年

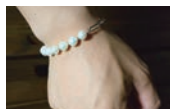

A180-021006

5粒パールネックレス

￥180,000

細めのK18チェーンのトップにベビーパールを5つつなげた、可愛らしくて使いやすい人気のデザインです。

内容 アコヤ真珠:4.5mm~5.5mm 金属:K18 チェーンの長さ:40cm

申込期間 通年 発送時期 通年



Living Jansato book Part.02 Living pearl

#WithPearl

宇和島の真珠で
春の装いを
晴れやかに。



卒業式・入学式と、大切なセレモニーが待つ春。美しい輝きをまとった宇和島産アコヤ真珠を身につけてみませんか？

#WithPearl



いつもの装いに

フォーマルなシーンに欠かせない真珠。冠婚葬祭のイメージも強いですが、普段着のポイント使いにも◎

#WithPearl

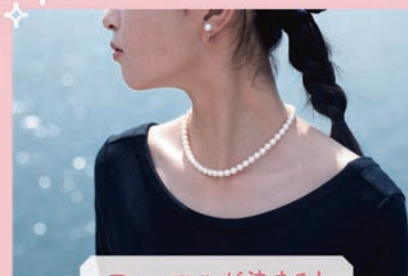

フォーマルが決まる！

耳元や胸元を飾る本物の輝きが、ハレの日の装いと気持ちを一段と上げてくれます。

#WithPearl



美しい湾で育つ真珠

穏やかできれいでゆたかな宇和島の海。ここで、照り、巻きなどの美しさから世界を魅了する真珠が生まれます。

期間限定 ◀このマークがある記念品は申込期間に限られます。カタログと同時に送りする一覧表をご覧くださいか、お電話でご確認ください。

株式会社 松本真珠

真珠の養殖から一次加工・二次加工・販売までを一貫体制で行っている会社です。真珠本来の美しさにこだわりぬいたナチュラルパール（無調色真珠）を取り扱っております。珊瑚が真珠貝のオーラをまとった「サンゴパール」は松本真珠が独自に開発した世界唯一の宝石です。



A012-068003
パール革紐ブレスレット
¥ 12,000

アジャスターで長さの調節が出来るので、ユニセックスでご使用いただけます。

内容 アコヤ真珠:7.0mm~7.5mm
金属:シルバー(ロジウムメッキ)
長さ:17cm
(21cmまで調節可能)

申込期間 通年 **発送時期** 通年



K18PG K18YG K18WG
シンプルなスルーペンダントを3色からお選びいただけます。サンゴパールを使用しているのでもり上品な印象を与えます。

A120-068004 K18PG
A120-068005 K18YG
A120-068006 K18WG

サンゴパールスルーペンダント ¥ 120,000

内容 アコヤ真珠:7.0mm~7.5mm
金属:各K18PG/K18YG/K18WG
チェーンの長さ:40cm(調節丸カン付き)

申込期間 通年 **発送時期** 通年



K18YG K14WG
どんな場面でもお使いいただける直結のピアスです。サンゴパールの自然なピンクの色合いが耳元のアクセントに。

A170-068007 K18YG
A170-068008 K14WG

サンゴパール直結ピアス
¥ 170,000

内容 アコヤ真珠:
5.5mm~6.0mm
金属:各K18YG/K14WG

申込期間 通年
発送時期 通年

有限会社 曾我部商店

弊社は真珠製品の販売をはじめ、宇和島で生産された物や、おすすめしたい食材などを紹介するサイトの運営も行っております。

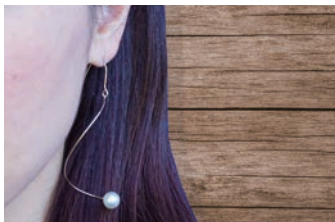

A031-060001 うわじまバロック真珠 ループピアス ¥ 31,000

長い年月をかけて育てられた「越物」だけを使用しています。バロック真珠のため形は真丸ではありませんが、1つ1つに表情がありくるくと耳元で揺れる軽やかなデザインです。1つ1つ彫金師さんが手作業で繊細で優しいカーブを作っています。スタイルを選ばないシンプルなデザインなのでフォーマルや普段使いにもおすすめです。

内容 アコヤ真珠:8.5mm~9.0mm(バロック)
金属:K14ゴールドフィロ
申込期間 通年 **発送時期** 通年



A080-060002 うわじまバロック真珠 バングル ¥ 80,000

長い年月をかけて育てられた「越物」だけを使用しています。「いつも今日がキラキラの今日に」。パールの魔法を纏う「バングル」宇和島在住の彫金師さんが1本1本手作りで制作しています。バロック真珠は真円ではございませんが、個々に表情があり流れるようなデザインのバングルをより上品に演出します。

内容 アコヤ真珠:8.5mm~9.0mm(バロック)
金属:K14ゴールドフィロ
申込期間 通年 **発送時期** 通年



株式会社 うわじま産業振興公社 (道の駅ささいや広場)



A016-187003 伊達にゃんよ真珠ブローチ ¥ 16,000

宇和島観光PR部長「伊達にゃんよ」の真珠ブローチです。「伊達にゃんよ」は、宇和島藩・初代藩主の入部400年を記念する「宇和島伊達400年祭」の公式キャラクターとして誕生しました。宇和島の初代藩主・伊達秀宗公の甲冑をかぶり、手には鯛の軍配を持ち、両腕に真珠のアクセサリーをつけ、兜の前立てをミカンとし、背中にはハマチの刀を背負い、全身に宇和島の名産品を身につけています。

内容 伊達にゃんよ真珠ブローチ **申込期間** 通年 **発送時期** 通年

宇和島真珠で 気分を上げよう♪



リアス式海岸が織りなす、穏やかできれいな宇和島の湾。ここで、照り、巻きなどの美しさから世界を魅了する「アコヤ真珠」が育ちます。本物の一生ものの。

#宇和島日和 #真珠日和

大妻だけだと
愛憎しとあ。



1 宇和島は分業式。 だから高品質。

宇和島の真珠養殖は分業制(「えひめ式」とよばれています)。アコヤ貝を育てる母貝養殖業者と、その母貝を使って真珠を作る真珠養殖業者に分かれ、それぞれの技術や知識を深めています。日本有数の生産量、高品質を誇る一つの理由です。

2 一大産地の強み。種類も色も形も豊富。

「アコヤ貝の真珠」と言ってもさまざまで、調色したもの、無調色のもの、変形型の「バロック」、真珠養殖の副産物で生まれる「ケン」などたくさんのバリエーションがあります。自分が好きなものをぜひ、見つけてみてくださいね。

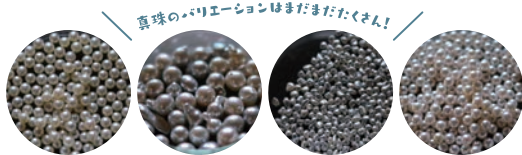

真珠のバリエーションはまだまだたくさん!

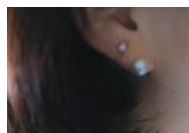

オンスのパール
つかいもCOOL!

3 フォーマルだけじゃもったいない! いつもの装いに。

ブラックフォーマルに欠かせない真珠。冠婚葬祭のイメージも強いです。ぜひカジュアルに身につけ、普段着のポイント使いにしてほしいアイテム。時代と嗜好に合わせてラインナップもさまざま。身につけたら #withpearl で投稿してね。私たちの励みになります。

4 大切な人への贈りものにもぴったり。

宇和島では、出産や成人のお祝い、厄の「お守り」などに真珠を贈ります。そして、代々大切に受け継がれる習わしも。近年では、結納品に真珠の2点セットを希望するカップルも多いとか。結婚式の首元に「本物」のマイ真珠。縁起よし&この上なし!

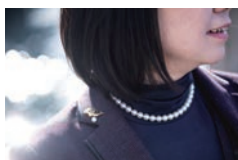

義女から
もらったネックレスを
受け継いでいます
毎月かけて育ませる真珠
大切にしています

5 どんな“壁”も 産地みんなで乗り越えたい。

2019年以降、アコヤ貝の稚貝の大量死が続いています。家族経営の小さな事業者が多い宇和島では、互いに支え合い、一丸となってピンチに立ち向かってきました。ますます、真珠を大切に育て、育ったものを大事に扱いたい。そんな想いを深めています。



いつの日もお越しくださる
みんな待ってます~

part.

03

練り製品

てまひまの、滋味深さ。

「かまぼこ」や「じゃこ天」、「あげ巻き」をはじめとした宇和島の練り製品は、県内外にファンが多い名物です。ゆたかな海が広がり、新鮮な魚を手に入れることができる宇和島で、時代が変わっても手作業を大切にして生まれる練り製品は、ハレの日もケの日も食卓をおいしくしてくれます。





C010-013006

冷凍

冷蔵

常温

手押しじゃこ天 真空セット ￥10,000

中村自慢の手押し天ぷら(じゃこ天)を2種類と宇和島名産蒲鉾をセットにしました。天ぷらは真空パックで美味しさ長持ちそのままはもちろん、煮物やおでん、炒め物にもお使いください。ぷりぷり食感と溢れる旨味を、ぜひご賞味くださいませ。

内容 中村てんぷら(真空)5枚、かま天(真空)5枚、
うしおにかまぼこ(赤)1本、うしおにかまぼこ(白)1本

申込期間 通年

発送時期 1月~11月



C012-013003

冷凍

冷蔵

常温

じゃこ天 20枚 ￥12,000

ぷりっとした食感に魚の旨みがじんわり染みわたる、オーソドックスなじゃこ天です。なめらかなすり身でお子様からお年寄りまで食べやすいお味にしあげてあります。

内容 じゃこ天20枚

申込期間 通年

発送時期 通年



じっくりとすり身と対話しながらすり上げます。ひとつひとつの所作を丁寧に。心をこめて造っています。

C012-013001

冷凍

冷蔵

常温

うわじまじゃこ天・蒲鉾詰合せA ￥12,000

「えひめ伝統食品士監修」のじゅわ〜と溢れる魚の旨味たっぷりのじゃこ天と、キリっと塩味の極上かまぼこの詰め合わせです。ご飯のおかずにもお酒のつまみにもぴったり。そのままはもちろん、トースターなどで焼いても美味しくお召し上がりいただけます。

内容 じゃこ天7枚、中村てんぷら7枚、上板蒲鉾白1本、削り蒲鉾紅1袋

申込期間 通年

発送時期 通年



薬師神かまぼこ



C010-019007

冷凍

冷蔵

常温

【ふるさと納税限定】練り物ギフト詰合せ【牛乳】 ￥10,000

「宇和島じゃこ天」宇和島と言えばの品を1枚ずつ手押し製造しています。「かまぼこ」晴れの日を演出する手作りの味です。「竹付きちくわ」1本ずつ竹にすり身を巻きつけ焼き上げた香ばしい味です。

内容 宇和島じゃこ天3枚、うわじま手造り身てんぷら3枚、
上坂かまぼこ(赤)1本、竹付きちくわ1本

申込期間 通年

発送時期 通年



C012-019001

冷凍

冷蔵

常温

宇和島じゃこ天 15枚 ￥12,000

地元で水揚げされる新鮮な小魚(ハランボ・ヒメチ・グチ・ヒイラギ等)を小骨ごと摺って油で揚げた商品です。

内容 宇和島じゃこ天
15枚(5枚×3パック)

申込期間 通年

発送時期 通年



C012-019003

冷凍

冷蔵

常温

あげ巻 3本 ￥12,000

地元で水揚げされた、新鮮なエソを手作業で捌き、すり身にして油揚げの上に伸ばし、1本ずつ丁寧に巻いた、愛媛県南予地方独特の練り製品です。

内容 あげ巻3本

申込期間 通年

発送時期 通年

期間限定 ◀このマークがある記念品は申込期間が限られます。カタログと同時に送りする一覧表をご覧くださいか、お電話でご確認ください。



CO10-003001 冷凍 冷蔵 常温

宇和島じゃこ天・けずり蒲鉾詰合せ ¥ 10,000

弊社の取扱商品の中で一番人気のじゃこ天とけずり蒲鉾のセットです。じゃこ天はそのまま生で、またトースターで軽く炙っていただくとおいしく召し上がれます。けずり蒲鉾は良質の蒲鉾を乾燥し、削りあげ、口当たりのいい芳しい風味を醸し出しました。

内容 手押しじゃこ天10枚、けずり蒲鉾1袋(包装紙包)
 申込期間 通年 発送時期 通年



宇和島の味を新鮮なままでお届けしたいという願いから卸売りをせず直接販売しております。



CO15-003003 冷凍 冷蔵 常温

宇和島じゃこ天・蒲鉾おすすめセット ¥ 15,000

宇和島の味をできる限り、新鮮なままでお届けしたいという願いから、卸売りをせず、直接販売をいたしております。本物の材料と手作りが自慢の「いのうえのじゃこ天・蒲鉾」をぜひ召し上がってください。

内容 手押しじゃこ天10枚、蒲鉾小板1本、揚巻1本(包装紙包)
 ※但し12月発送分は以下の詰合せになります。
 手押しじゃこ天5枚、蒲鉾小板2本、手押し身天5枚、けずり蒲鉾1袋(包装紙包)



12月発送分

申込期間 通年
 発送時期 通年



CO24-003002 冷凍 冷蔵 常温

宇和島じゃこ天・蒲鉾詰合せ ¥ 24,000

井上蒲鉾本舗の人気商品を選んでセットにしました。ご家庭用にも贈答用にも喜んでいただけます。

内容 手押しじゃこ天10枚、蒲鉾小板3本、揚巻1本、竹輪2本、けずり蒲鉾2袋(包装紙包)
 ※但し12月発送分は以下の詰合せになります。
 手押しじゃこ天10枚、蒲鉾小板2本、揚巻1本、厚焼1本、けずり蒲鉾1袋(包装紙包)

申込期間 通年 発送時期 通年



12月発送分

合資会社 野中かまぼこ店

じゃこ天はハランボ(ホタルジャコ)を100%使用し、こだわりの手押し製法で作られています。かまぼこはエソを100%使用した素朴な風味の蒸しかまぼこです。野菜天ぶらはハランボのすり身に玉ネギ、ゴボウ、ニンジン、レンコンを混ぜており、独特な風味とシャキシャキした食感が特徴です。揚巻は、油揚げにすり身をのばして渦巻状に巻き上げた人気商品です。

明治40年創業。冷凍すり身は一切使用せず、宇和島の伝統的な製法を守り続けています。



CO10-014001

冷凍 冷蔵 常温

じゃこ天・蒲鉾2種 ¥ 10,000

内容 手押してんぷら(じゃこ天)8枚、紅白蒲鉾2本
 申込期間 通年 発送時期 通年



CO15-014002

冷凍 冷蔵 常温

じゃこ天・蒲鉾3種 ¥ 15,000

内容 手押してんぷら(じゃこ天)10枚、揚巻1本、紅蒲鉾1本
 申込期間 通年 発送時期 通年



CO20-014004

冷凍 冷蔵 常温

じゃこ天・蒲鉾4種詰合せ ¥ 20,000

内容 手押してんぷら(じゃこ天)10枚、野菜てんぷら5枚、揚巻1本、紅蒲鉾1本 ※化粧箱入
 申込期間 通年 発送時期 通年



C012-045001 冷凍 冷蔵 常温

新・徳三郎セット ￥12,000

昔ながらの伝統を守り、蒲鉾はエソを使用し魚そのものの味を大切に作りました。創業者「田中徳三郎」の名前にちなんで「新・徳三郎セット」は、当社の商品を少量ずつ食べ比べていただけるセットです。

内容 白媛(蒲鉾)2本、身ちくわ1本、じゃこ天3枚、身天3枚、手押しじゃこ天3枚、白浪(削り蒲鉾)赤または白1袋
申込期間 通年 **発送時期** 通年



昔ながらの製法を守る老舗です。妥協を許さない職人気質が作り上げた本物のおいしさをお楽しみください。

C024-045010 冷凍 冷蔵 常温

宇和島蒲鉾・じゃこ天詰合せ ￥24,000

手押しじゃこ天はホタルジャコのすり身を一枚一枚手で押して揚げた昔ながらの味です。妥協を許さない職人気質が作り上げた本物の美味しさをお楽しみください。

内容 うわじま(蒲鉾)2本、牛鬼竹輪2本、揚巻1本、手押しじゃこ天10枚、白浪(削り蒲鉾)赤または白1袋
申込期間 通年 **発送時期** 通年



宇和島練り物工房みよし



C012-061001 冷凍 冷蔵 常温

じゃこ天 喜びセット ￥12,000

化学調味料、保存料などを一切使わない究極のじゃこ天です。ハランボ、ムツなどの厳選された小魚、天日塩、自家製米麹甘酒、すべての素材にこだわり、素材の旨みを最大限に引き出しています。食す全ての方に感動と健康を届けたい。そんな想いでひとつひとつ丁寧に作っています。

内容 じゃこ天2枚入り×2袋、野菜天2枚入り×2袋
ニラ生姜天2枚入り×2袋、魚団子150g入り×2袋
申込期間 通年 **発送時期** 通年

保存料や化学調味料を一切使用しない昔ながらのじゃこ天作りに取り組んでいます。



C022-061003 冷凍 冷蔵 常温

じゃこ天 幸せセット ￥22,000

原材料は新鮮な小魚に、馬鈴薯でんぷん、天日塩、米麹甘酒のみ。揚げ油は压榨一番搾りなたね油と、徹底して健康を追求しております。鬼厚、鬼ウマ、鬼健康、大好評の鬼じゃこ天をプラス!

内容 鬼じゃこ天2枚入り×2袋、じゃこ天2枚入り×2袋
野菜天2枚入り×3袋、ニラ生姜天2枚入り×3袋
魚団子150g入り×2袋
申込期間 通年 **発送時期** 通年



森本蒲鉾店



C012-046002

冷凍 冷蔵 常温

じゃこ天20枚詰合せ

¥ 12,000

新鮮な小魚を「うす」ですりつぶし、味を調え、一枚一枚手で押して、揚げています。朝獲れの素材と、古くから受け継がれてきた伝統の調和で、美味しいじゃこ天を作り上げています。

内容 じゃこ天10枚×2パック
申込期間 通年 発送時期 通年



その日とれた素材の鮮度を活かしたまま調理することにこだわっています！一枚一枚手作りで。



C018-046003

冷凍 冷蔵 常温

じゃこ天蒲鉾5種セット

¥ 18,000

新鮮な小魚を「うす」ですりつぶし、味を調え、手づけ一本蒲鉾や、ちくわ、はらんぼ天ぶら（じゃこ天）などに仕上げています。

内容 じゃこ天10枚、身天5枚、蒲鉾2本、揚巻1本、ちくわ2本
申込期間 通年 発送時期 通年



C020-046001

冷凍 冷蔵 常温

じゃこ天蒲鉾詰合せ

¥ 20,000

魚をすり身にし、味を調え、一枚一枚手作りで天ぶらに仕上げます。宇和島の伝統の味をご賞味ください。

内容 じゃこ天10枚、蒲鉾2本、身ちくわ2本、皮ちくわ2本、身天3枚、野菜天3枚、揚巻1本
申込期間 通年 発送時期 通年

有限会社 安岡蒲鉾店



C012-020001

冷凍 冷蔵 常温

宇和島じゃこ天かまぼこ詰合せA ¥ 12,000

愛媛県産の小魚ばかりで作っています。宇和島じゃこ天は、愛媛県より『愛』あるブランド認定をうけた商品です。

内容 宇和島じゃこ天5枚入り×1袋
じゃこつみれ2袋
活魚造り(蒲鉾)赤1本
活魚造り(蒲鉾)白1本
申込期間 通年 発送時期 通年



C012-020004

冷凍 冷蔵 常温

宇和島じゃこ天 15枚 ¥ 12,000

愛媛県で水揚げされる新鮮な「ホタルジャコ」などの小魚を骨と皮ごとすり身にした昔ながらのじゃこ天です。新鮮な魚を一匹一匹手作業でさばいて、昔ながらの石うす製法で仕上げています。

内容 宇和島じゃこ天 15枚(5枚入り×3袋)
申込期間 通年 発送時期 通年



原料の魚や製造方法にこだわり、手作業で一匹一匹、魚の頭を落とすことから作っています。親子二代にわたり「えひめ伝統工芸士」の認定を受けた、安岡蒲鉾がつくる伝統の逸品の数々です。



C018-020002

冷凍 冷蔵 常温

宇和島じゃこ天かまぼこ詰合せB ¥ 18,000

「じゃこ天」や「蒲鉾」、令和4年度「全国蒲鉾品評会 農林水産大臣賞」を受賞した「揚巻」が入った詰合せです。

内容 宇和島じゃこ天 5枚入り×1袋
錦巻(大)赤1本、活魚造り(蒲鉾)赤1本
揚巻(大)1本、活魚造り(蒲鉾)白1本
じゃこつみれ2袋
申込期間 通年 発送時期 通年





CO12-070001 冷凍 冷蔵 常温

宇和島天(じゃこ天)たっぷり40枚セット ￥12,000

宇和海でとれた魚を100%使用し、職人が丹精込めて製造しています。「おいしさ」と「素材の良さ」のこだわりがあります。じゃこ天をたっぷり味わっていただける40枚セットです。

内容 宇和島天(じゃこ天)10枚入り×4袋

申込期間 通年 発送時期 通年

昔ながらの製法と培ってきた経験を活かし、自社ならではのこだわりを持ってじゃこ天を作っています。

CO12-070002 冷凍 冷蔵 常温

特上手造りじゃこ天 20枚 ￥12,000

昔ながらの職人の技で一枚一枚丁寧に手揚げしたじゃこ天です。10枚ずつ小分けし、箱に入れております。ギフトや自分へのご褒美にもお選びください。

内容 特上手造りじゃこ天20枚(10枚入り×2袋)

申込期間 通年 発送時期 通年



株式会社 島原本舗



CO15-025001 冷凍 冷蔵 常温

手押し宇和島じゃこ天三昧詰合せ ￥15,000

職人が一枚ずつ手押しで作った厚みのあるじゃこ天と蒲鉾などの詰合せです。「じゃこ天三昧」は、ハランボ、アジ等を皮ごと使用した「宇和島じゃこ天」、アジを主原料に身だけを使用した「アジ天ぶら」、エソ、グチの身だけを使用した「白み天」の3種類の味がお楽しみいただけます。

内容 手押しじゃこ天三昧6枚、手にぎりちくわ2本、磯釣り(蒲鉾)2本、じゃこ天スティック12本入、削り蒲鉾1袋

申込期間 通年 発送時期 通年

新鮮な魚の頭と内臓を一尾ずつ手作業で取り除き、小骨を皮ごとすりつぶして使っています！



有限会社 宇和島屋



CO10-026001 冷凍 冷蔵 常温

極上じゃこ天詰合せ ￥10,000

保存料・化学調味料・でん粉・卵白不使用のじゃこ天です。

内容 極上じゃこ天3枚入り×2袋
極上ごぼう天3枚入り×1袋
極上レンコン天3枚入り×1袋

申込期間 通年 発送時期 通年

無駄なものが入っていない「本当のじゃこ天」づくりを目指しています。やさしい味のじゃこ天です。



おいしさだけじゃない！ 栄養の“優等生”「じゃこ天」

「じゃこ天」は、小魚を骨ごと使っているため、カルシウムやDHA(ドコサヘキサエン酸)やEPA(エイコサペンタエン酸)が豊富。特に、DHAやEPAは、記憶力や集中力の維持、アレルギーの予防や改善、目の健康、血液をサラサラにする効果や、中性脂肪の低下などに効果的であるともいわれています。

期間限定 ◀このマークがある記念品は申込期間に限られます。カタログと同時にお送りする一覧表をご覧くださいか、お電話でご確認ください。



CO10-007001 冷凍 冷蔵 常温

じゃこ天じゃこカツ詰合せ ￥10,000

鮮度の良い小魚を主原料に、素材の味を損なわず、独特の旨さとコクのある手作りの逸品として製造しております。じゃこカツは、魚のすり身に人参や玉ねぎを加え、パン粉をまぶして揚げた、近年宇和島でも人気の商品です。

内容 手押しじゃこ天10枚、じゃこカツ5枚 申込期間 通年 発送時期 通年



CO10-007003 冷凍 冷蔵 常温

手押しじゃこ天 14枚 ￥10,000

鮮度の良い小魚を主原料に、素材の味を損なわず、独特の旨さとコクのある手作りの逸品として製造しております。

内容 じゃこ天14枚 (7枚×2パック) 申込期間 通年 発送時期 通年

伝統を守り続けて65年。創業以来の伝統と技術を大切に、安心安全で変わらぬ味を提供し続けています！



CO10-007004 冷凍 冷蔵 常温

じゃこカツ 16枚 ￥10,000

鮮度の良い小魚を主原料に、素材の味を損なわず、独特の旨さとコクのある手作りの逸品として製造しております。じゃこカツは、魚のすり身に人参や玉ねぎを加え、パン粉をまぶして揚げた人気の商品です。

内容 じゃこカツ16枚(4枚×4パック) 申込期間 通年 発送時期 通年



王道なのがこの組み合わせ。じゃこ天がワンランク上の一皿に。



マヨネーズのコクと七味唐辛子のピリ辛がじゃこ天とマッチ！



暑い夏、さっぱりと味わいたいとき、サラリとポン酢がおすすめ。

宇和島じゃこ天の ひみつを深掘り!



新鮮なホタルジャコなどの小魚をまるごとすりつぶして揚げた「じゃこ天」は、ごはんのおかずにもおやつにもなる宇和島市民のお馴染みグルメ。実はとっても奥が深いんです!

宇和島日和 # じゃこ天日和

1 揚げたてタイムは朝9時から1時間だけ!?

朝8時頃にお電話いただけたり揚げたてタイムをご案内できます!

冷凍すり身が普及する現在でも、生魚を100%使用し伝統的製法を続けている野中かまぼこ店。原料魚の中でも風味弾力が最高とされるハラノボ100%で作られるじゃこ天はぜひ味わっていただきたい。揚げたての美味しさはまた格別ですよ!



繁忙期の12月は夕方まで揚げたてを楽しめるかも!

2 じゃこ天屋のほとんどは“かまぼこ店”。もともとは魚店か、仕出し店でした。

魚店や仕出し店が、自分の店でじゃこ天やかまぼこなどを作りはじめ、転じてかまぼこ店に。田中蒲鉾本店も元は仕出し店で、1888年の創業。「お祝い事の紅白かまぼこの需要が広がって、かまぼこ専門店になったそうです」と田中さん。



3 まちの近くに漁港と市場があるからこそ新鮮な魚でじゃこ天がつくれます。

宇和島の中心地から車で5分ほどの場所に、魚市場があります。地の利を生かした、新鮮な魚を使ったじゃこ天は、冷凍すり身とは違う別格のおいしさ。ホタルジャコはノドグロの仲間が高級魚。漁獲量の減少などで年々価格が高騰(油まで…)する中、“庶民の食べもの”を守りぬくため、あきらめずに作りつづけています。

4 原料と調味料で味も色も違うので、それぞれのお店にごひいきさんがいます。

魚の原料を使って、すり身を油で揚げるじゃこ天。魚の原料や加える調味料などによって味や色が異なります。塩だけのシンプルなものから、みりんを加えた甘いものまでさまざま。そのため、各家庭ごとに気に入ったお店があり、代々そのお店に通っています。



5 お肉の代わりです。骨ごとなので栄養面でも優れたもの。

かつては肉より安く手に入ったじゃこ天。食卓には今も、肉の代わりにじゃこ天を使った料理が並びます。カレー、焼きそば、うどん、炊き込みご飯など。魚の骨も含んだじゃこ天はその栄養価の高さから近年注目を集めています。お肉の苦手な方、代わりにじゃこ天、お試しあれ。



昭和40年ごろは、1枚5~10円で売ってたよ

part.

04

海の幸

養殖ではぐくむ、極みの味。

宇和島の特産品のひとつ、養殖の魚。タイ、マグロ、ブリ、クエといったさまざまな魚介が、山、川、海がもたらす栄養豊富な漁場で、日々おいしさを追求する人々のもとに育ちます。刺身(生)から加工品まで、いろんな“味”をそろえました。宇和島で育つ魚のおいしさを、ご堪能ください。



株式会社 ダイニチ

ダイニチは、日本有数の海面養殖漁業の集積地である宇和海を愛する気持ちからスタートした企業です。私たちは、養殖業が持続的に発展するために、環境保持を最優先にした最適な飼料及び資材を提供し、成魚を流通させることで養殖業をトータルサポートします。



愛媛県宇和海育ちの養殖真鯛を郷土の味覚に調理して冷凍品にしています。「味噌漬け」は家伝の麦味噌で漬け込み、「みりん漬け」は濃口醤油をベースに本みりんで味付けしました。解凍後、加熱調理にてお召上がりください。

D010-031004

冷凍 冷蔵 常温

真鯛の味噌漬け・みりん漬けセット(6パック) ￥10,000

内容 真鯛の味噌漬け 約100g×3パック
真鯛のみりん漬け 約70g×3パック

申込期間 通年 発送時期 通年

D014-031001

冷凍 冷蔵 常温

真鯛の味噌漬け・みりん漬けセット(8パック) ￥14,000

内容 真鯛の味噌漬け 100g×4パック
真鯛のみりん漬け 70g×4パック

申込期間 通年 発送時期 通年

D052-031002

冷凍 冷蔵 常温 期間限定

媛まぐろ(養殖本マグロ)約1.8~2.5kg ￥52,000

内容 生ブロック約1.8kg~2.5kg(腹か背どちらか)

申込期間 10月~4月 発送時期 11月~5月

D130-031003

冷凍 冷蔵 常温 期間限定

媛まぐろ(養殖本マグロ)約4.8~5.5kg ￥130,000

内容 生ブロック約4.8kg~5.5kg(腹か背どちらか)

申込期間 10月~4月 発送時期 11月~5月

「媛まぐろ」はダイニチが愛媛県宇和島市の沖合いに位置する潮流の速い嘉島漁場で、丹念に育て上げた養殖本マグロです。その味は築地の目利きにも天然物に最も近い養殖本マグロだと高評価!その理由は、独自の設備と、強いこだわりのある餌にあります。生本マグロならではの味をお楽しみください。

※生ものですので、誠に申し訳ありませんが、離島にはお届けすることができません。

【発送予定日について】媛まぐろは発送日が限られるため、お申込み前にお問い合わせください。



株式会社 エビス



D015-047001

冷凍 冷蔵 常温

宇和海産養殖真鯛茶漬セット5人前 ￥15,000

魚の王様とよばれる真鯛を温かいご飯にのせてさらっと1杯。お茶をかける「お茶漬け」とは違い、お出汁の旨味と鯛の脂が溶け込む「だし茶漬け」です。

内容 鯛茶漬けセット(真鯛切り身50g、希釈用だし30g)×5パック

申込期間 通年 発送時期 通年

D020-047002

冷凍 冷蔵 常温

宇和海産養殖真鯛しゃぶしゃぶセット ￥20,000

脂ののった真鯛をお鍋にさっとぐらせて、自家製ポン酢であっさりとお召上がりください。

内容 宇和海産真鯛しゃぶしゃぶ用約300g、ポン酢80ml

申込期間 通年 発送時期 通年



期間限定

◀このマークがある記念品は申込期間が限られます。カタログと同時に送る一覧表をご覧くださいか、お電話でご確認ください。

愛媛県と大分県の間にある海域を「豊後水道」、その愛媛県側を「宇和海」といい、自然の恵みが豊かな日本有数の養殖環境です。私たちは、だてまぐろ、真鯛、ぶり、かんぱち、シマアジ他の魚種を丹精込めて養殖しております。お客様に「安心」・「安全」・「美味しさ」をお届けいたします。



D012-062001 冷凍 冷蔵 常温

宇和島鯛めし詰合せ ¥ 12,000

愛媛県・宇和島地方の郷土料理。宇和島地方の独特な食べ方で生の鯛の切身と卵、タレを混ぜ、ホカホカのご飯の上にかけて召し上がってください。鯛のプリプリとした歯ごたえと卵のトロトロした食感が何とも言えない美味しさ。また食べたくなること間違いなし！

内容
鯛めしセット(真鯛切身、特製だれ、薬味)×4セット

申込期間 通年
発送時期 通年



D012-062002 冷凍 冷蔵 常温

鯛茶漬詰合せ ¥ 12,000

プリプリとした歯ごたえのある身をご飯にのせてごまだれをかけて召し上がっていただけます。出汁をかけても、お茶をかけても美味しく召し上がることができます。また夏場の暑い時期や食欲のない時などは、冷たいお出汁やお茶等かけてもあっさりとし召し上がれます。

内容
鯛茶漬セット(真鯛切り身、特製ごまだれ、薬味)×4セット

申込期間 通年
発送時期 通年



D024-062005 冷凍 冷蔵 常温

だてまぐろ詰合せ ¥ 24,000

ブランド本舗「だてまぐろ」の赤身・中トロ・切り落としの詰合せセット。養殖に適した環境で育てたブランド本舗「だてまぐろ」。赤身はさっぱりとした味わいで食感もよく、中トロは程よい脂でしつこくなく口の中でとろける味わい。また、切り落としも赤身、中トロを使用しており、家族3~4人でも十分満足出来る商品をお届けいたします。

内容
赤身(約150g)1冊、中トロ(約150g)1冊、切落し(約75g)2パック

申込期間 通年
発送時期 通年

企業組合こもねっと

「蔦淵を元気にしたい」「蔦淵から離れて暮らす人と蔦淵で暮らす人とのふれあいの場所にしたい」豊かな海と笑顔あふれる宇和島蔦淵を守るための活動をしています。鮮度にこだわる加工技術で「安心」「安全」「美味」な食品を創り、人のつながりを通じて社会に提供することをモットーに取り組んでいます。



D010-008002 冷凍 冷蔵 常温

三種の一夜干しセット ¥ 10,000

当日活きメにした新鮮な魚を、自社工場で素早く一夜干しに仕上げました。手作りの「藻塩」で仕上げた塩加減は絶妙です。県魚である「真鯛」・脂ののった「カンパチ」・肉厚の「アジ」の豪華なセットです。

内容
真鯛の一夜干し(約70g×2袋)、カンパチの一夜干し(約80g×2袋)、あじの開き(約100g×2枚)

申込期間 通年 **発送時期** 通年



D015-008003 冷凍 冷蔵 常温

真鯛の和食セット ¥ 15,000

伝統的な製法で製造する「藻塩」と「冷風熟成製法」で、真鯛の旨みを凝縮させ、更に、えひめ自慢の麦味噌、甘口の白味噌、魚料理と相性のいい甘味噌、手作り藻塩を使った麩をそれぞれトッピングしました。

内容
真鯛の麦味噌漬(約80g×2袋) 真鯛の白味噌漬(約80g×2袋) 真鯛の甘味噌漬(約80g×2袋) 真鯛の藻塩麩漬(約80g×2袋) ※使用する魚はすべて宇和海産

申込期間 通年 **発送時期** 通年



D015-008004 冷凍 冷蔵 常温

真鯛の洋食セット ¥ 15,000

伝統的な製法で製造する「藻塩」と「冷風熟成製法」で真鯛の旨みを凝縮させ、更に、バジルソース、トマトソース、ベシャメルソース、本格中華葱ソースの4種をそれぞれトッピングしました。

内容
真鯛のバジルソース(約70g×2袋) 真鯛のトマトソース(約80g×2袋) 真鯛のベシャメルソース(約80g×2袋) 真鯛の中華葱ソース(約80g×2袋) ※使用する魚はすべて宇和海産

申込期間 通年 **発送時期** 通年

株式会社 宇和島プロジェクト



「宇和海の水産物を日本に、世界に広げる」を目指し、平成 24 年に設立した、養殖・流通・加工を営む水産会社です。「みかんブリ、みかん鯛、宇和島サーモン、チョコブリ」など、地域資源を組み合わせるユニークな商品を展開し、現在も「求められることを実現する」を方針に、企画・コーディネート・開発・加工を行っています。



D022-071004

冷凍 冷蔵 常温

みかん鯛お刺身の柵 4節 (1尾分)

¥ 22,000

内容 1尾4節分(約550g~700g)

申込期間 通年 発送時期 通年

みかんをエサにして育った「みかん鯛」は、食べるとほのかに柑橘の香りがします。魚の生臭さが低減するので、お魚が苦手だった女性やお子さまにもオススメです。皮・骨を取り除いているので、ご自宅で簡単にお刺身カットするだけでお召し上がりいただけます。

D022-071005

冷凍 冷蔵 常温

伊達真鯛お刺身の柵 4節 (1尾分)

¥ 22,000

内容 1尾4節分(約550g~700g)

申込期間 通年 発送時期 通年

岡崎水産の岡崎義秀さんたち親子三代で育てている「伊達真鯛」は、噛めば噛むほど旨味と甘みが出てくる、まさに養殖の常識を覆したブランド鯛です。とにかく素材にこだわって育てられており、全国の料理店様でもご愛用いただいています。皮・骨を取り除いているので、ご自宅で簡単にお刺身カットするだけでお召し上がりいただけます。

D057-071006

冷凍 冷蔵 常温

毎日鯛安 鯛まるごと一匹ギフトセット ¥ 57,000



お刺身、こだわりのしゃぶだしが付いた鯛しゃぶ、グリルで焼くだけで素材そのものの旨みを味わえる鯛カマ、揚げるだけで驚きの美味しさの鯛ハラミ。宇和海で育った「みかん鯛」と特許技術で血抜きを行った「白鯛(脱血真鯛)」2種類の鯛を、ご家庭で簡単に贅沢に、まるごと一匹、様々な調理方法でご堪能いただけるセットです。

※この品は、平成 31 年 4 月 1 日付総務省告示第 179 号第 5 条第 8 号に基づき、愛南町との共通返礼品です。

内容

真鯛カマ一夜干し(1個)×2パック、真鯛ハラミ唐揚げ(1個)×2パック、しゃぶだし(750g)×2パック、真鯛スライス(しゃぶしゃぶ用)100g×2パック、真鯛スライス(お刺身用)100g×2パック

申込期間 通年 発送時期 通年

株式会社 こもこも Shop



D013-186001

冷凍 冷蔵 常温

宇和海産 神経締め マダイ1尾 ¥ 13,000

こちらは養殖マダイの商品です。宇和島市こもこもから全国のご家庭に直送!毎日、観察しながら餌を与えて丁寧に育てた養殖マダイをラウンドにてご提供いたします!鮮度が良くなるよう神経締めも致します!刃を入れると鮮度の落ちが早くなってしまうため、内臓の処理はいたしません。

内容 養殖マダイ(1尾)

申込期間 通年 発送時期 通年



D060-186002

冷凍 冷蔵 常温

宇和海産 神経締め 鮮魚セット4種 ¥ 60,000

愛媛県宇和島市こもこも(蔭淵)で育てた養殖魚の鮮魚セットです。季節や旬によってお届けする魚種や、大きさは変化して、株式会社こもこも shop が育てる海の鯛(マダイ)、カンパチ、ブリヒラ、シマアジ、ウマツラハギ、カワハギ、イシダイ、イシガキダイ、メジナなどからご注文時、ご用意可能な愛育フィッシュが4魚種必ず入ります!

内容 養殖魚(4種) ※養殖魚一例:マダイ、カンパチ、ブリヒラ、シマアジ、ウマツラハギ、カワハギ、イシダイ、イシガキダイ、メジナなど

申込期間 通年 発送時期 通年

期間限定 ◀このマークがある記念品は申込期間が限られます。カタログと同時に送る一覧表をご覧ください。お電話でご確認ください。

愛媛県漁業協同組合 遊子支所

「海の心を一つに」これは、古くから受け継がれた遊子の海を愛する精神です。今でも、海の心を一つにし、恵まれた漁場環境を守り、安全・安心を第一に考え、日々愛情を込めて魚たちを育てています。マリンコープゆすは、原料生産から加工・販売・流通の管理を行い、遊子独自の商品を生産・販売しています。FSSC22000を導入した安心・安全な加工場で、切り身などの高度な加工を行い、最新の冷凍技術「CAS技術」にて凍結することで、「採れたて・作られた」の鮮度・味・食感などが保持され、健康でおいしい魚をお客様へお届けします。



D018-022001 冷凍 冷蔵 常温

遊子の海の幸セットA ￥18,000

宇和島市遊子産のマダイやハマチなどの贅沢な詰合せです。

内容 マダイフィレ200g、マダスキンレスフィレ200g、ハマチスキンレスロイン150g×3(刺身用ブロック)、タイカマ500g

申込期間 通年 **発送時期** 通年



D024-022002 冷凍 冷蔵 常温

遊子産シマアジ・マダイのセット ￥24,000

宇和島市遊子産の健康で美味しいシマアジとマダイの詰合せです。

内容 シマアジスキンレスロイン250g、シマアジロイン250g、マダイフィレ200g、マダスキンレスフィレ200g、タイカマ500g

申込期間 通年 **発送時期** 通年

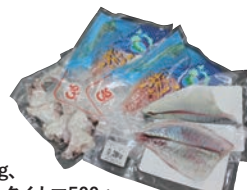

D024-022003 冷凍 冷蔵 常温

遊子の海の幸セットB ￥24,000

調理しやすく加工されたマダイとハマチ、甘みと濃厚な味が特徴の緋扇貝の詰合せです。

内容 マダイフィレ200g、マダスキンレスフィレ200g、マダスキンレスフィレ250g、ハマチスキンレスロイン150g×3(刺身用ブロック)、タイカマ500g、緋扇貝5個

申込期間 通年 **発送時期** 通年



株式会社タイチ



D020-195001 冷凍 冷蔵 常温

神経メ鯛一郎クン丸ごと1尾 ￥20,000

養殖特有の臭みをなくし、澄んだ旨みを引き出すために独自開発の技術を入れています。想像を超える旨みが特徴の高級養殖真鯛をぜひご賞味ください!※本品は生ものです。到着後は素早く調理し、なるべく早く(できましたら当日か2~3日中)に召し上がってください。

内容 1尾(1.8~2.2kg)

申込期間 通年 **発送時期** 通年



D026-195002 冷凍 冷蔵 常温 期間限定

鯛一郎クン真鯛皮なしロイン4枚 ￥26,000

お家で簡単に調理できるよう、皮なしロイン(冊)を真空パックにし、冷凍でお届けします。鯛一郎クンならではのもちもち食感と凝縮された旨みをぜひご賞味ください。

内容 皮なしロイン(冊)4枚(630~770g)※アラ無し

申込期間 12月~10月 **発送時期** 1月~11月

株式会社 オンスイ



DO10-159002 冷凍 冷蔵 常温

超冷薫 冷凍真鯛 皮無スライス 4パック ￥10,000

内容 鯛スライス(8g×10枚) 4パック 申込期間 通年 発送時期 通年

DO20-159005 冷凍 冷蔵 常温

超冷薫 冷凍真鯛 皮無スライス 8パック ￥20,000

内容 鯛スライス(8g×10枚) 8パック 申込期間 通年 発送時期 通年

超冷薫加工をした新鮮な鯛をスライスまで加工しました。スライスまで加工を施しているため、わざわざ包丁を出して切る必要はございません。解凍するだけで新鮮で美味しい鯛がご家庭で楽しめます。おすすめは、やはりお刺身。お寿司にしたり海鮮丼、カルパッチョにするのもおすすめです!また、宇和島の郷土料理「鯛めし」にしても美味しく召し上がっていただけます。



DO10-159003 冷凍 冷蔵 常温

超冷薫 冷凍ブリ スライス 4パック ￥10,000

内容 ブリスライス(10g×10枚) 4パック 申込期間 通年 発送時期 通年

DO20-159006 冷凍 冷蔵 常温

超冷薫 冷凍ブリ スライス 8パック ￥20,000

内容 ブリスライス(10g×10枚) 8パック 申込期間 通年 発送時期 通年

超冷薫加工をした新鮮なブリをスライスまで加工しました。スライスまで加工を施しているため、わざわざ包丁を出して切る必要はございません。解凍するだけで新鮮で美味しいブリがご家庭で楽しめます。おすすめは、やはりお刺身。お寿司にしたり海鮮丼、カルパッチョにするのもおすすめです!



DO10-159004 冷凍 冷蔵 常温

超冷薫 冷凍カンパチ スライス 4パック ￥10,000

内容 カンパチスライス(8g×10枚) 4パック 申込期間 通年 発送時期 通年

DO20-159007 冷凍 冷蔵 常温

超冷薫 冷凍カンパチ スライス 8パック ￥20,000

内容 カンパチスライス(8g×10枚) 8パック 申込期間 通年 発送時期 通年

超冷薫加工をした新鮮なカンパチをスライスまで加工しました。スライスまで加工を施しているため、わざわざ包丁を出して切る必要はございません。解凍するだけで新鮮で美味しいカンパチがご家庭で楽しめます。おすすめは、やはりお刺身。お寿司にしたり海鮮丼、カルパッチョにするのもおすすめです!

株式会社 時栄水産

DO10-174001 冷凍 冷蔵 常温



釜揚げしらす

￥10,000

内容 100g×10袋
申込期間 通年
発送時期 通年

しらすの水揚げから釜揚げ、冷凍まで一貫して自社で行っています。自社船で水揚げ後、新鮮なうちに茹で上げます。菌が入らないように独自の工程でパック詰めや冷凍を行っており安心・安全な釜揚げしらすです。しらす丼はもちろんですが、卵かけご飯で食べるのがおすすめです。

DO10-174002 冷凍 冷蔵 常温



ちりめん

￥10,000

内容 80g×6袋
申込期間 通年
発送時期 通年

しらすの水揚げから加工まで一貫して自社で行っています。便利な小分けパックです。様々な料理に使用できます。宇和島市蔭淵で代々続く水産会社の自慢の逸品を是非ご賞味ください。

期間限定 ◀このマークがある記念品は申込期間が限られます。カタログと同時に送る一覧表をご覧ください。お電話でご確認ください。

秀長水産 株式会社

創業から40年以上にわたって、天然・養殖全てのおいしい魚を取り扱い、国内外の食卓へとお届けしております。

【食べてみさいや】健康真鯛・がいなブリは、秀長水産㈱の顔として幅広く商品展開しております。



D015-016002

冷凍 冷蔵 常温

宇和島炊き込み 鯛めし・ぶり飯セット ¥ 15,000

鯛めしの素、ぶり飯の素は加熱用になります。

内容 鯛めしの素:鯛の身100g、たれ400g(2合炊飯用)
ぶり飯の素:ぶりの身130g、たれ400g(2合炊飯用)

申込期間 通年 発送時期 通年



D030-016003

冷凍 冷蔵 常温

厳選 秀長の刺身5点セット ¥ 30,000

食卓に彩を添える5つの味わい。秀長ブランドの健康真鯛とがいなブリ、厳選したカンパチ・ヒラメ・本マグロ中トロの5種類のお刺身柵セット！下処理いらずでパックから取り出して切るだけで、贅沢な刺身盛り合わせの完成です。甘めの醤油が、それぞれの魚のおいしさを引き出します。秀長水産一押し5種をご賞味ください。

内容 健康真鯛柵約100g、ブリ柵約120g、カンパチ柵約100g、ヒラメ柵約65g、本マグロ中トロ柵約100g、さしみ醤油1本(100ml)

申込期間 通年 発送時期 通年



D030-016004

冷凍 冷蔵 常温

健康真鯛づくししゃぶしゃぶセット ¥ 30,000

宇和島で育った美味しい鯛を食卓に！季節の野菜をご用意いただければ、手軽に美味しいお鍋の出来上がり！

内容 健康真鯛お刺身柵 片身分/背・腹パック
健康真鯛切り身 片身分/バック
健康真鯛頭・中骨 1尾分/バック
めで鯛だし1袋/20g×5個
ゆず山ポン酢1本/200ml

申込期間 通年 発送時期 通年



河野鮮魚店



厳選したうなぎをしっかりと香ばしく自焼し、地元（吉田町立間）のみかんの花のハチミツを使用して蒲焼にした店自慢の一品です。

D015-177002

冷凍 冷蔵 常温

うなぎ蒲焼 1尾 ¥ 15,000

内容 うなぎ蒲焼1尾(約170g~180g)、タレ45g

申込期間 通年

発送時期 通年

D025-177003

冷凍 冷蔵 常温

うなぎ蒲焼 2尾 ¥ 25,000

内容 うなぎ蒲焼2尾(1尾 約170g~180g)、タレ45g×2

申込期間 通年

発送時期 通年

D038-177004

冷凍 冷蔵 常温

うなぎ蒲焼 3尾 ¥ 38,000

内容 うなぎ蒲焼3尾(1尾 約170g~180g)、タレ45g×3

申込期間 通年

発送時期 通年



D014-116005

冷凍 冷蔵 常温

生本ずわいがに棒ポーション20本～30本(約500g)

¥ 14,000

解凍後生食でもお召し上がりいただけます。食べやすいようにカット、むき身済みですので面倒な殻むきは不要！お手軽にお楽しみいただけます。

内容 生本ずわいがに(カナダ、アメリカ、ロシア、ノルウェー産)
20本～30本(約500g)

申込期間 通年 発送時期 通年



D016-116007

冷凍 冷蔵 常温

ボイル本ずわいがにむき身セット 1kg

¥ 16,000

ボイルしてありますので、解凍後そのまま召し上がっていただけます。食べやすいようにカット、むき身済みですので簡単に身が取れ、お手軽にお楽しみいただけます。

内容 ボイル本ずわいがに(カナダ、アメリカ、ロシア、ノルウェー産)
脚むき身、爪・爪下むき身、肩肉カット 約1kg

申込期間 通年 発送時期 通年



D028-116006

冷凍 冷蔵 常温

大型or極太 生本ずわいがに棒ポーション30本～40本

(約500g×2パック) ¥ 28,000

解凍後生食でもお召し上がりいただけます。食べやすいようにカット、むき身済みですので面倒な殻むきは不要！お手軽にお楽しみいただけます。

内容 生本ずわいがに(カナダ、アメリカ、ロシア、ノルウェー産)30本～40本(約500g×2パック)

申込期間 通年 発送時期 通年



株式会社 南予ビージョイ



D010-150004

冷凍 冷蔵 常温

みかん愛たい 宇和島鯛めし ¥ 10,000

株式会社南予ビージョイで養殖している「みかん愛たい」を使用した宇和島鯛めしの4食セットです。「みかん愛たい」は抗菌化作用のあるみかん果皮を餌に配合しており、鯛の身からほんのりとさわやかな柑橘の香りが楽しめます。魚特有の臭いが抑えられ、たいへん食べやすく美味しい鯛です。是非柑橘の香りと宇和島自慢の郷土料理を召し上がってください。

内容 鯛めし(鯛スライス約45g、タレ約30g、白ゴマ、とさかのり)4パック

申込期間 通年 発送時期 通年



D019-150013

冷凍 冷蔵 常温

クエ 切身(アラ付き) ¥ 19,000

豊後水道が育てたクエを切身にてお届けします。アラもセットとなっておりますので、鍋で召し上がりください。

内容 約650g(切身 約300g、アラ 約350g)

申込期間 通年 発送時期 通年

期間限定 ◀このマークがある記念品は申込期間が限られます。カタログと同時に送りする一覧表をご覧くださいか、お電話でご確認ください。

和日輔

和日輔は創業40年、愛媛県宇和島南予の新鮮な旬の魚・素材をふんだんに使用したお食事や郷土料理の「宇和島鯛めし」、「伊予さつまめし」を提供する和食料理屋です。ご家庭で気軽に召し上がることができる商品や、大切な方への贈り物としてもご利用いただける商品を安心安全、真心こめておつくりいたします。



D010-091001

冷凍

冷蔵

常温

宇和島鯛さつまセット ￥10,000

さつま飯とは愛媛県南予地方の郷土料理です。ブランド養殖真鯛「愛鯛」を100%使用！香ばしく焼き余分な脂を落とした鯛と、地元のこだわり麦みそと白みそをブレンドした焼き味噌を合わせて、昆布と鰹節の一番出汁でのばして完成です。素材を活かした昔ながらの優しい郷土料理であり、こだわりの逸品です。

内容 鯛さつま汁140g×4、
薬味セット(ごま・みかんの皮)×4

申込期間 通年 発送時期 通年



D010-091003

冷凍

冷蔵

常温

みかん鯛の宇和島鯛めしセット ￥10,000

宇和島鯛めしとは新鮮な鯛のお刺身が入った贅沢な卵かけご飯です。日本でも宇和島にしかない「鯛めし」です！準備していただくのはあたたかい白飯と生卵だけ！簡単調理で本格的な郷土料理を味わうことができます。

内容 みかん鯛の宇和島鯛めし(3人前)
(鯛スライス48g×3、鯛めしタレ60g×3、薬味セット(ごま・刻みのり)×3)

申込期間 通年 発送時期 通年

株式会社 コバヤ

「人々の健康と笑顔のために、私たちができることを。」をスローガンに、飲食店事業、食品製造販売、子ども食堂・フードバンク支援事業を展開しています。愛媛県の都道府県番号「38」と delicious! の略「deli」が由来の『38deli』のブランド名で商品販売をしています。愛媛の美味しいものを広く皆様に届けたい!の思いを込めています。



D012-059008

冷凍

冷蔵

常温

混ぜ込み・炊き込み鯛めしの素セット

￥12,000

【混ぜ込み鯛めしの素】ホカホカのご飯に混ぜ合わせるだけで、風味豊かな鯛めしに仕上がります。

【炊き込み鯛めしの素】2合のお米と一緒に炊くだけで、簡単炊き込みご飯になります。最後の一粒まで食べたくなる一品です。

内容 混ぜ込み鯛めしの素 50g×2袋
炊き込み鯛めしの素170g×2袋

申込期間 通年 発送時期 通年



D020-059002

冷凍

冷蔵

常温

アクアパッツァ鯛めしセット ￥20,000

“鯛めし”をもっと自由に楽しむため、洋風テイストにアレンジ。鯛や貝類のうまみにトマトとガーリックを効かせ、さらに鯛の出汁を追加することでより深い味わいになりました。他にはない鯛めしをぜひご賞味ください。

内容 アクアパッツァ鯛めし 6個セット
(あさり130g×3、アコヤ貝130g×3)

申込期間 通年 発送時期 通年



宇和島市沖の「戸島」で育ったぶりは、身が引き締まっていて、歯ごたえ、肉質どちらも最高品質です。しゃぶしゃぶにすることで余分な脂を落とし、中はとろっと外はプリッとした極上の食感を生み出します。特製和だしにさっとぐらせ、白ネギをたっぷり巻いて召し上がってください。

DO22-090001 冷凍 冷蔵 常温 期間限定

戸島ぶりしゃぶしゃぶセット3人前 ￥22,000

内容 戸島ぶり約150g×3、和だし1.5ℓ、白ネギ250g、柚子胡椒3g
 申込期間 7月~1月
 発送時期 11月~2月

DO10-090006 冷凍 冷蔵 常温 期間限定

戸島ぶりしゃぶしゃぶセット1人前 ￥10,000

内容 戸島ぶり約150g×1、和だし0.5ℓ、白ネギ100g、柚子胡椒1g
 申込期間 7月~1月
 発送時期 11月~2月



DO20-090008 冷凍 冷蔵 常温 期間限定

ブリフィレ ￥20,000

「戸島ブリ」は、愛媛県の宇和海という自然豊かな海で育ったブランドブリです。潮の流れが速く栄養豊富な海で育つことで、身はしっかりと引き締まり、豊かな食感と風味を持つ上質な味わいが特徴です。お刺身はもちろん、塩焼きや煮付けなど、どのような調理法でもお楽しみいただけます。※こちらは冷蔵品です。なるべくお早めに召し上がってください。

内容 約1.5kg
 申込期間 7月~1月
 発送時期 11月~2月



愛媛県漁業協同組合 宇和島支所

新鮮で弾力があり、香り豊かな宇和島のすくいちりめん。一度食べれば、違いがわかります。



DO12-027005 冷凍 冷蔵 常温

宇和島 ひじき ￥12,000

無添加、無着色、天日干して製造しており、味が上品で食感も繊細、茹で時間も短く色落ちも少ないひじきです。また、茎が小さいのも特徴で歯ごたえがあり香りもよく大変食べやすいひじきです。

内容 400g(100g×4袋)
 申込期間 通年
 発送時期 通年

伝統漁法の「すくい網漁」では、かたくちいしを手網ですくいあげた後、生きているうちに氷で締めるため、魚体に傷みも少なく鮮度を保つことができます。集魚灯で魚を集めてすくため、エビ・イカなどの混ざりものが入りにくく、天日でじっくりと干すことで、鮮度、旨味、風味すべてが最高のちりめんに仕上がりに、「すくいちりめん」という名称で高級製品として流通、販売されています。

※天候により発送まで多少日数がかかる場合があります。
 ※漁模様悪化の場合、申込期間中でも申込を中止する場合があります。

DO18-027003 冷凍 冷蔵 常温 期間限定



すくいちりめん ￥18,000

内容 75g×6袋
 申込期間 10月~5月
 発送時期 4月中旬~6月中旬

DO18-027004 冷凍 冷蔵 常温 期間限定



特選すくいちりめん ￥18,000

内容 75g×5袋
 申込期間 5月~11月
 発送時期 11月~1月

期間限定 ◀このマークがある記念品は申込期間に限られます。カタログと同時に送りする一覧表をご覧くださいか、お電話でご確認ください。

宇和島繁蔵 Group 青木水産



D012-133001

冷凍 冷蔵 常温

ちりめん 3種セット ￥12,000

天日干しの小ぶりで新鮮なちりめんを厳選しております。「宇和海ちりめん」の他、しその香りが食欲をそそる「しそ入りわかめちりめん」、カリカリ梅とひじきをちりめんと合わせた「梅ひじきちりめん」のソフフリかけ3種セットです。

内容 宇和海ちりめん 約40g×2袋、しそ入りわかめちりめん 約40g×2袋、梅ひじきちりめん 約40g×2袋

申込期間 通年 発送時期 通年

NPO 法人 段畑を守ろう会



D010-051003

冷凍 冷蔵 常温

宇和海産 天日干しひじき ￥10,000

遊子のひじきは3月20日が口開け（解禁日）です。まだ寒い海に入って取り、昔ながらの大釜で4時間ゆがき、同じ時間じっくり蒸します。その後2～3日海辺で天日に干して完成します。

内容 約320g(40g×8パック)

申込期間 通年 発送時期 通年

水幸苑 有限会社

旧津島町を流れる「岩松川」は山紫水明で、古くから、川海苔や白魚などの恵みをもたらしてきた川です。その上流にある休耕田を養殖場として活用し、下流で獲れる小魚を独自に加工し餌にし、すっぽんに与えています。山紫水明な「岩松川」と豊穡な漁場である「宇和海」の掛け合わせで育てた「すっぽん」をぜひご堪能ください。



D010-103001 甘口

D010-103002 辛口

冷凍 冷蔵 常温

おいしいすっぽん鍋 そのあとの雑炊もうまい ￥10,000

栄養豊富なすっぽんを食べやすいようにカットして真空包装しております。濃縮たれは地元愛媛県南予風の甘口と関東風の辛口から選択できます。長ネギと豆腐を加えるだけのお手軽調理です。すっぽん鍋が楽しめます。お鍋の後は、ご飯と溶き卵、刻みネギを入れて、すっぽん雑炊をお楽しみください。本セットのすっぽん精肉は生肉ですので、唐揚げ、香草焼き等にもご使用いただけます。

内容 精肉200g×1、たれ200ml×1

申込期間 通年 発送時期 通年



D025-103003 甘口

D025-103004 辛口

冷凍 冷蔵 常温

とっぽ鍋(すっぽん鍋セット) ￥25,000

栄養豊富なすっぽんを食べやすいようにカットし、若干湯通して真空包装しております。濃縮たれは地元愛媛県南予風の甘口と関東風の辛口から選択できます。

内容 精肉200g×2、たれ200ml×2、エンペラーからし酢みそ付き(エンペラー14g、からし酢みそ20g)、活血80g、すっぽん粉末カプセル230mg×10粒

申込期間 通年 発送時期 通年



D035-103006 冷凍 冷蔵 常温

すっぽん料理セット(すっぽん鍋セット) ￥35,000

栄養豊富なすっぽん1匹を食べやすいようにカットし、真空包装しております。ご家庭で本格的なすっぽん鍋をお召し上がりいただけます。贈答用としても最適です。

内容 精肉550g、甲羅約120g、たれ150ml、エンペラーからし酢みそ付き(エンペラー14g、からし酢みそ20g)、活血80g、すっぽんスープ1kg

申込期間 通年 発送時期 通年

DELICIOUS UWAJIMA SEAFOODS!!

複雑に入り組んだ海岸線や大小の島を有する宇和島市は、海とともに発展してきました。時代と環境の移り変わりとともに、魚は天然から養殖へ。陸に近い漁場で、目をかけ、手をかけ、安心・安全な魚を育てています。



ブランド同士が切磋琢磨。
味も技も、どんどん進化する。

ふっくらとした身に、良質な味、脂のノリもいい。天然ものに負けずとも劣らない宇和島で育つタイは、水産会社などがそれぞれのブランドを持ち、エサを含む生育方法、漁場の環境など、改良を重ねて年々そのクオリティが高まっています。

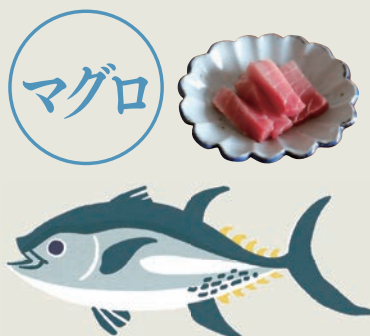

静かで美しい海、でも潮流は速い。
最高の漁場とプロがつくる“極”の身。

宇和島に名物マグロ、なんて初耳かもしれませんが、一流の料理人にも認められるブランドマグロがあるんです！豊富な栄養と速い潮流を生かした絶好の漁場で、魚の状況を見極めるプロが育て上げたマグロは、養殖のイメージを根底から覆しますよ。



あまり出回らない高級魚はとつても繊細。
だから大事に大事に育ててあげる。

高級魚のシマアジも、宇和島で育てられています。丸々としたシマアジは脂がたっぷり乗っており、ブリやハマチの代わりにも。数が出回らないので、希少。繊細なため、こまめな体調チェックが必要。



宇和島にはいろんなブランドのブリがあります。刺身、しゃぶしゃぶ、焼き、煮付けと何をしてもおいしいです。



幻の高級魚と呼ばれる「マハタ」。透明感があり、身が締まった味わい。クセがない繊細な味の白身は刺身にも鍋にも。



クエはマハタと同じク工科で味わいも少し似ています。脂がやや乗っているので鍋料理に抜群。刺身もおすすめ。



part.

05

精肉

地元でも希少なもの。

丹精込めて育てた「媛っこ地鶏」や「あい健康豚」
「伊予牛 絹の味」といったブランド肉、
地元で愛される名店の精肉・加工品のラインナップです。

氏原精肉店

こだわりの飼育で生まれた、上質な牛肉です。厳選された飼料により、肉質の向上と深い旨みを追求しました。



E015-190001

冷凍 冷蔵 常温

国産牛
赤身切り落とし
伊予牛「絹の味」
¥ 15,000

赤身肉は、霜降りよりもあっさりとした味わい
です。牛肉の旨みが凝縮されていて、様々
な料理に使える万能な部位です。

内容 約400g
申込期間 通年
発送時期 通年



E020-190003

冷凍 冷蔵 常温

国産牛
肩ローススライス
伊予牛「絹の味」
¥ 20,000

肩ロースは、赤身と脂身のバランスが良く、
旨みが凝縮された部位です。牛丼、カレー、
焼肉、すき焼き、しゃぶしゃぶなど、いろい
ろな料理にお使いください。

内容 約500g
申込期間 通年
発送時期 通年

泉精肉店



E010-142001

冷凍 冷蔵 常温

お肉屋さんの手作りハンバーグ ¥ 10,000

国産の牛肉と豚肉・鶏肉を使用した、お肉屋さんの手作りハンバーグです。
解凍して焼くだけで、肉汁たっぷりジュシーなハンバーグをお楽しみいた
だけます。

内容 約100g×7個 申込期間 通年 発送時期 通年

泉精肉店は、宇和島市津島町の
商店街にある創業約60年の小
なお肉屋です。愛媛県産のお肉
にこだわり、牛肉はA4ランクの
黒毛和牛を販売しております。

有限会社 井上畜産

あい健康豚肉の特徴は、脂肪がピュアで甘みがあること、そして肉の柔らかさにあります。豚肉が苦手という方にもお勧めしたい豚肉です。塩だけで食べていただきたい素材です。



E012-154001

冷凍 冷蔵 常温

無薬 あい健康豚 お試しセットA ￥12,000

【バラ並薄切り】量が多く、脂肪は少なめで、脂肪の苦手な方向きです。しゃぶしゃぶや焼き肉、何でも使えて食べやすいです。【ミンチ】脂肪割合20%の粗挽きミンチを作りました。

内容

バラ並薄切り(1.5~2mm)約500g×1袋
ミンチ(ウデモモミックスミンチ背脂20%)
約500g×1袋

申込期間 通年 発送時期 通年



E024-154003

冷凍 冷蔵 常温

無薬 あい健康豚 しゃぶしゃぶセット ￥24,000

厚さは全て1.5~2mmです。肉に臭みやクセがなく、脂肪はピュアで甘みがあり、上品な味です。ぜひ一度ご賞味くださいませ。

内容

バラ薄切り 約300g×2袋
ロース薄切り 約300g×2袋
カタロース薄切り 約300g×1袋

申込期間 通年 発送時期 通年



E024-154004

冷凍 冷蔵 常温

無薬 あい健康豚 焼肉セット ￥24,000

クセのない上質な豚肉です。脂肪は香りが良く、甘みがあります。厚さは、バラが約5mm、カタロースが約2cmです。

内容

バラ上厚切り 約300g×1袋
カタロースステーキ2枚入り 約450~500g×1袋
骨付きミリブ 約750g×1袋

申込期間 通年 発送時期 通年

寒山鳥聲 鶏舎

宇和島市の穀倉地三間町で愛媛県の地鶏「媛っこ地鶏」を育てています。「鶏が鶏らしく」自然体で生育できる環境作りが気をつけています。



E010-089001

冷凍 冷蔵 常温

媛っこ地鶏 むね燻製セット ￥10,000

柔らかい歯応えとあっさりした味わいが特徴です。そのままでも美味しいいただけますが、オーブトースターで温めると、外はパリッと中はジューシーな食感いただけます。

内容 媛っこ地鶏の燻製 むね肉2個
(各150~250g)

申込期間 通年 発送時期 通年



E012-089003

冷凍 冷蔵 常温

媛っこ地鶏 ウィンナーセット ￥12,000

媛っこ地鶏のむね肉で作った「手作り鶏ウィンナー」です。コクがあり、サッパリとした後味が特徴です。ビールとの相性抜群で、お酒のおつまみや、BBQにもご利用いただける人気のウィンナーです。

内容 媛っこ地鶏ウィンナー 5本×2パック
ハーブ入りウィンナー 5本×2パック

申込期間 通年 発送時期 通年



E018-089004

冷凍 冷蔵 常温

媛っこ地鶏 まるごと1羽分セット ￥18,000

脂のりがよく、ぷりぷりとした適度な噛みごたえとコクのある肉の旨味を実現した、愛媛のいいとこ鶏「媛っこ地鶏」の1羽分のセットです。

内容 媛っこ地鶏 1羽分(1.2~1.5kg)
(もも肉、むね肉、ささみ、手羽)

申込期間 通年 発送時期 通年

期間限定 ◀このマークがある記念品は申込期間が限られます。カタログと同時に送る一覧表をご覧ください。お電話でご確認ください。



part.

06

農
産
品

里山の旬のとおき。

イチゴ、ブルーベリーやトマトといった旬のくだもの・野菜から、干し芋・梅干しの加工品まで、こだわって栽培・製造する宇和島の農産物をセレクトしました。

株式会社 南予ファーム



F010-082005

冷凍 冷蔵 常温 期間限定

宇和島産干し芋 ひがしやま
(紅はるか) ¥ 10,000

「ひがしやま」とは、宇和島の方言で、干し芋のことをいいます。長い時間をかけて試行錯誤を重ねてできた自家製ひがしやまです。蒸し方に工夫を施し「紅はるか」の美味しさを逃すことなく凝縮させました。そのまま食べるのももちろん、焼いて食べても香ばしくなっております。

内容 120g×4袋
申込期間 6月~4月
発送時期 12月~5月



F010-082006

冷凍 冷蔵 常温 期間限定

宇和島産干し芋 ひがしやま
(安納芋) ¥ 10,000

安納芋は糖度が高くなっとりとした食感が特徴で、ひがしやまにしてもその特徴は活かされたままになっており干すことでより味が濃厚になり、噛むごとに芋の旨味を楽しめます。

内容 120g×4袋
申込期間 6月~4月
発送時期 12月~5月



F020-082007

冷凍 冷蔵 常温 期間限定

シャインマスカット
¥ 20,000

愛情をたっぷり吸収し、とても甘くなった当農園自慢のシャインマスカットです。一粒一粒が大きく、弾力もあり食感を楽しめることはもちろん、果汁とともに広がる甘さは、一度味わってしまうと手が止まらなくなってしまいます。至福のひと時を、是非ご体験ください。

内容 約600g×2房
申込期間 1月~7月
発送時期 8月上旬~中旬

若宮農園



FO16-152001

冷凍 冷蔵 常温 期間限定

シャインマスカット(種無し) ¥16,000

シャインマスカットは、皮のまま美味しく食べることができ、種が無く大粒なことや、糖度の高さから大人気のぶどうです。宇和島産の旬の取れたてシャインマスカットを是非、一度召し上がってください。

内容 約1.2kg(2房) 申込期間 1月~7月 発送時期 8月中旬~8月下旬



FO12-152002

冷凍 冷蔵 常温 期間限定

ピオーネ(種無し) ¥12,000

ひとつひとつの粒のはじけるような輝きと甘く芳醇な香りです。見た目がそっくりなことから、よく間違えられる「ピオーネ」と「巨峰」。ピオーネも巨峰と同じ甘みが強いですが、マスカットの特徴を受け継いでいるため、酸味がありフルーティーですっきりとした味わいがします。宇和島産の旬の取れたてピオーネを是非、一度召し上がってください。

内容 約2kg(3~4房) 申込期間 1月~7月 発送時期 8月

有限会社 マル南フルーツ



FO10-106031

冷凍 冷蔵 常温 期間限定

家庭用ぶどう ¥10,000

愛媛県宇和島市から美味しいぶどうをお届けします。品種の指定はできません。こちらは家庭用のため小さい傷が入っていることもありますが、中身には問題ございません。

内容 黒系ぶどう(巨峰・ピオーネ・ニューベリーA・ふじみのり) 約1kg 家庭用
申込期間 2月~8月 発送時期 9月上旬~10月上旬

有限会社 南四国ファーム



FO13-035006

冷凍 冷蔵 常温 期間限定

宇和島産生ブルーベリー ¥13,000

中生、晩生の品種構成で完熟栽培です。そのまま、あるいはジャムや加工品などの原料としてもご利用ください。冷蔵でお送りいたします。冷蔵保管してお早めにお召し上がりください。

内容 340g×4パック
申込期間 12月~6月 発送時期 6月下旬~8月上旬



マスタニ農園



FO14-136001

冷凍 冷蔵 常温 期間限定

ブルーベリー 500g
¥14,000

内容 約500g(100g×5パック)



収穫したものを1つ1つ丁寧に色と大きさを仕分けし、できるだけ大きいものを出荷しております。ブルーベリーは酸っぱいイメージがありますが当農園のブルーベリーは大粒で甘く、まったりとした味わいです。

FO20-136002

ブルーベリー 1kg
¥20,000

内容 約1kg(500g×2パック)



申込期間 10月~4月
発送時期 4月中旬~5月

期間限定 ◀このマークがある記念品は申込期間が限られます。カタログと同時に送りする一覧表をご覧くださいか、お電話でご確認ください。

西田農園



F015-124001

冷凍

冷蔵

常温

期間限定

※3月発送

甘みたっぷり あまおとめ 1.2kg ￥15,000

果肉が柔らかく、色が薄めで甘みが強い品種です。お子様にもおすすめの品種となっています。※皮がむけやすいので扱いにはご注意ください。

内容 約300g×4パック(サイズのばらつき有)

申込期間 8月~2月

発送時期 1月~3月



F015-124002

冷凍

冷蔵

常温

期間限定

※3月発送

色鮮やか 紅い雫 1.2kg ￥15,000

紅い雫は甘みも酸味も楽しめる品種です。しっかりとした果肉で色の濃い鮮やかな見た目も特徴です。

内容 約300g×4パック(サイズのばらつき有)

申込期間 8月~2月

発送時期 1月~3月

吉田農園



F014-160001

冷凍

冷蔵

常温

期間限定

キウイ(ヘイワード) ￥14,000

一つ一つ手作業でキウイフルーツの生産をしております。その手間は味にもつながっており、果肉は鮮やかなグリーン色で、酸味と甘味のバランスがとてよく、ジューシーな食感です。※家庭用のため、多少の傷があります。※追熟せず硬いままお届けしますので、お好みの柔らかさになってから召し上がってください。

内容 約5kg

申込期間 6月~9月

発送時期 10月下旬~11月上旬



F012-160002

冷凍

冷蔵

常温

期間限定

ブルーベリー ￥12,000

当農園で育てられたブルーベリーは、摘み取ったその場で安心して食べることが可能です。「小さくて酸っぱい」といった固定観念を持っていた人は、一様に「大きくて甘い」と驚きます。小さなお子様からブルーベリーが大好きな人たちまで、おすすめできるブルーベリーです。是非、召し上がってください。

内容 約340g×4パック

申込期間 12月~6月

発送時期 7月上旬~8月上旬

Shirai.agrifarm



F012-115001

冷凍

冷蔵

常温

期間限定

レッドキウイ(紅妃) ￥12,000

一般的なグリーンキウイの糖度が13度~15度前後なのに対して、レッドキウイ(紅妃)は18度~20度になり、とても甘い品種です。(熟期は9月下旬から10月)国内での生産量が非常に少ないため、市場を通しての一般流通が少ない品種です。

内容 約2kg

申込期間 2月~8月

発送時期 9月15日~9月下旬

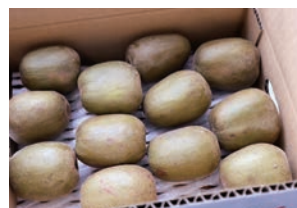

01 柑橘

02 真珠

03 練り製品

04 海の幸

05 精肉

06 農産品

07 米

08 飲料

09 酒

10 加工品

11 雑貨

12 サービス

大森城山麓園



F010-181001

冷凍

冷蔵

常温

期間限定

梨 甘太 ¥10,000

甘くて、果実が大きい(太い)ことから、「甘太」という名前がつけられました。果肉が軟らかく、糖度が高いため、食味が優れるのが特徴です。

内容 約3~3.2kg(5~6玉)

申込期間 3月~8月

発送時期 9月18日頃~9月30日頃

※梨の花の開花時期によって収穫時期が前後する場合があります。※発送は月~水曜日

山本農園



F012-128001

冷凍

冷蔵

常温

期間限定

トマト2種(桃太郎・千果)セット ¥12,000

太陽の光をたっぷり浴びて育った栄養満点の「トマト」です。「桃太郎」は、皮が薄く果肉がギュッと詰まっていて、甘みたっぷりの品種で、ミニトマト「千果」は、糖度は8~10度くらいまで上がり、食感がよいミニトマトです。

内容 トマト(桃太郎) 8~15個(S-Lサイズ)
ミニトマト(千果) 約800g

申込期間 12月~6月

発送時期 3月中旬~7月末



有限会社 中田



F012-080001

冷凍

冷蔵

常温

期間限定

ミニトマト 姫ほのか ¥12,000

中田農園で栽培された「姫ほのか」は高糖度でありながら、酸味がほとんどないため、今までトマトが苦手だったお子様でも、おやつのように楽しめるスイートチェリートマトです。

内容 約2kg

申込期間 12月~6月

発送時期 4月~7月



はまだ農園



F010-139001

冷凍

冷蔵

常温

季節のおまかせ野菜セット ¥10,000

「はまだ農園」自慢の季節の野菜セットです。鮮度抜群!安全安心の旬の野菜を厳選してお届けいたします!土作りにこだわり、有機質肥料を使用することで野菜が甘くなります。

内容 お申込みいただいたタイミングで収穫できる野菜を4種~8種お任せでお届けします。種類は指定できません。

申込期間 通年

発送時期 通年

■季節別収穫物(一例)

【春3~5月】ほうれん草、小松菜、チンゲンサイ、大根菜、サニーレタス、スナップエンドウ、にんにく、たまねぎ、じゃがいも(5月)

【夏6~8月】オクラ、枝豆、とうもろこし、なす、ピーマン、かぼちゃ、モロッコいんげん

【秋9~11月】ほうれん草、小松菜、チンゲンサイ、青ねぎ、サニーレタス、さつまいも、かぼちゃ、オクラ(9月)、なす(9月)、モロッコいんげん(9月)、かぶ(10月、11月)、大根(10月、11月)

【冬12~2月】ほうれん草、小松菜、チンゲンサイ、青ねぎ、サニーレタス、かぼちゃ、かぶ、大根
※時期や天候等により中身は変動します。上記とは違う野菜をお届けする場合があります。



期間限定 ◀このマークがある記念品は申込期間が限られます。カタログと同時に送る一覧表をご覧ください。お電話でご確認ください。

夢萬開



FO10-105001

冷凍 冷蔵 常温

宇和島産完熟南高しそ漬け梅干 ￥10,000

南高梅は、除草剤不使用の圃場で栽培。落ち梅と10%の割合で五島灘の塩を使用し、天日干しを3日行っています。赤しそは、除草剤・農薬不使用で栽培しています。

内容 約1.3kg

申込期間 通年

発送時期 通年



御槇米生産協議会



FO12-018001

冷凍 冷蔵 常温 期間限定

宇和島産さといも5.2kg(有機肥料使用) ￥12,000

甘く、きめ細やかな美味しい里芋です。愛媛県オリジナル品種(愛媛農試V2号)をえごま油の搾り粕を発酵させた自家製肥料を使って栽培しています。

内容 約5.2kg(サイズ不揃い)

申込期間 6月~11月

発送時期 10月~12月

NPO 法人 段畑を守ろう会



FO12-051001

冷凍 冷蔵 常温 期間限定

宇和島市遊子産 男爵いも ￥12,000

日当たりや水はけがよい急斜面の段畑で、昔ながらの手作業で育てているジャガイモです。空の太陽・海の太陽・石垣の太陽が美味しくしているといわれています。ホクホクした男爵はコロッケ・ポテトサラダにすると、そのきめ細かい食感に驚きます。

内容 約5kg(サイズ不揃い)

申込期間 10月~4月

発送時期 4月20日~5月



FO10-051004

冷凍 冷蔵 常温

宇和島市遊子産 天日干し切り干し大根 ￥10,000

遊子の段畑で育った大きな大根を1本1本手でつき、風通しの良い海辺で天日に干し乾燥させて作っています。カリウム・カルシウム・ビタミン等が豊富に含まれて、食物繊維は生の大根の15倍といわれます。

内容 約520g(40g×13パック)

申込期間 通年

発送時期 通年

01
柑橘

02
真珠

03
練り製品

04
海の幸

05
精肉

06
農産品

07
米

08
飲料

09
酒

10
加工品

11
雑貨

12
サービス



F012-132003

冷凍 冷蔵 常温

国産はちみつ 3種類セレクト
¥ 12,000

愛媛県の豊かな自然で採れた純粋な蜂蜜と瀬戸内レモンを使用したレモン漬けのセットです。

内容 国産百花蜜 約160g
国産みかん蜜 約160g
&LEMON 約165g

申込期間 通年 発送時期 通年



F016-132004

冷凍 冷蔵 常温

国産はちみつ 4種類セレクト
¥ 16,000

愛媛県で採れた純粋な蜂蜜2種とその蜂蜜を使用したレモン漬けと黒ゴマペーストのセットです。

内容 国産百花蜜 約160g
国産みかん蜜 約160g
&LEMON 約165g
&BLACK SESAME 約140g

申込期間 通年 発送時期 通年



F015-132005

冷凍 冷蔵 常温

&HONEY詰め合わせ
¥ 15,000

国産の蜂蜜を使用した、スーパーフード認定食材とのコラボ商品です。

内容 &LEMON 約165g
&ROASTED NUTS 約150g
&CACAO NIBS 約160g
&BLACK SESAME 約140g

申込期間 通年 発送時期 通年

みつばち屋嵐



F010-129002

冷凍 冷蔵 常温

嵐のはちみつ 天然100%【宇和島 百花蜜】 ¥ 10,000

後味がすっきりとしてクセが少ないため、様々な用途に使いやすく、オーソドックスな蜂蜜です。日本蜜蜂がいろんな花の蜜を集めてつくるのが『地蜜』ですが、西洋蜜蜂がいろんな花の蜜を集めてつくるのがこの『百花蜜』です。

内容 約500g

申込期間 通年 発送時期 通年



F015-129003

冷凍 冷蔵 常温

嵐のはちみつ 天然100%【愛媛 河内晩柑】 ¥ 15,000

口の中に広がる柑橘の爽やかな風味が特徴です。そのまま食べて頂くと、柑橘の香りがフワッと薫ります。比較的味は強く主張しないので、何かと混ぜて使って頂く場合にもオススメです。

内容 約500g

申込期間 通年 発送時期 6月~4月



F022-129001

冷凍 冷蔵 常温

嵐のはちみつ 天然 100%【3種セット】
百花蜜・地蜜・河内晩柑 ¥ 22,000

百花蜜・地蜜・河内晩柑の少しお得な3点セットです。嵐のはちみつ「定番3品種」を堪能して頂けます。味を食べ比べてみるもよし、好みの味を探るもよし、プレゼントやご贈答にも喜ばれます。

内容 約220g×3個(百花蜜・地蜜・河内晩柑)

申込期間 通年 発送時期 6月~4月



期間限定 ◀このマークがある記念品は申込期間が限られます。カタログと同時に送りする一覧表をご覧くださいか、お電話でご確認ください。

元気や



FO20-176001

冷凍 冷蔵 常温

百花蜜とみかん蜜の味比べセット ￥20,000

「百花蜜」と「みかん蜜」の味比べセットです。
「百花蜜」はスタンダードな味で食べやすい蜂蜜で、「みかん蜜」はほんのりみかんの花の香りがする蜂蜜です。
この蜂蜜は「純国産・生蜂蜜」で、一切加熱していません。

内容 百花蜜 約300g、みかん蜜 約300g

申込期間 通年 発送時期 通年



FO14-176004

冷凍 冷蔵 常温

百花蜜 500g(ギフト箱入) ￥14,000

内容 約500g

申込期間 通年 発送時期 通年



FO23-176002

冷凍 冷蔵 常温

百花蜜 1kg(ギフト箱入) ￥23,000

内容 約1kg

申込期間 通年 発送時期 通年

自然の恵みをたっぷりと含んだ「純国産 生蜂蜜」をお届けします。「百花蜜」はいろいろな花から採れた蜂蜜です。スタンダードな味で食べやすい蜂蜜です。



みかんの郷「宇和島市吉田町」で採れたみかん蜜をお届けします。ほんのりみかんの花の香りがする蜂蜜で、あっさりとした味が人気です。

FO12-176006

冷凍 冷蔵 常温

みかん蜜 300g

￥12,000

内容 約300g

申込期間 通年 発送時期 通年

FO16-176005

冷凍 冷蔵 常温

みかん蜜 500g(ギフト箱入)

￥16,000

内容 約500g

申込期間 通年 発送時期 通年

FO26-176003

冷凍 冷蔵 常温

みかん蜜 1kg(ギフト箱入)

￥26,000

内容 約1kg

申込期間 通年 発送時期 通年

古岩園芸



FO12-049002

冷凍 冷蔵 常温

ユリ約10本 ￥12,000

ユリの種類はLAまたはスカシユリです。色は主に黄色、ピンク色、オレンジ色、赤色のいずれかになります。
収穫時期によって異なりますので、色の指定や日時指定はできません。つぼみの状態で送付致します。
※お申込日より、発送時期が変わりますのでご注意ください。

内容 ユリ 約10本(LAユリまたはスカシユリ)※色の指定や日時指定はできません。

申込期間 通年 発送時期 ①6月～8月(前年8月～当年3月申込分)

②11月～12月初旬(4月～7月申込分)

※お申込日より、発送時期が変わりますので、ご注意ください。

風景も味わい。 宇和島の、里のもの。

ほぼ海と山でできている宇和島市は、平地が少なめ。だからこそ、野菜や果物といった“里のもの”はとっても希少です。田畑の規模も大きくないからこそ、それぞれの産地で手間と時間をかけた逸品が育っています。



清らかな水と適した土が育む。
味わいも田園風景も、逸品！

米の生産量は多くない宇和島ですが、愛媛県内でも有数の食味を誇るブランド米があるんです！清らかな水、適した土、気候に恵まれる上に肥料や減農薬など、栽培方法にもこだわる農家さんが目立ちます。おいしいのはもちろん、日々、安心して味わえます。



甘み、旨み、粘りのある絶品米を食べてみて！



色も味も濃くなる名産地の柿。
改めて知る、柿のおいしさ。

宇和島の果樹といえば、柿も有名。特に「柿原（かきわら）」地区は、地名の通り柿の名産地です。赤土系の土壌、寒暖差が生み出す濃厚な果肉は、かつて全国の品評会で賞に輝いたほど。10月中旬から12月にかけて、オレンジのドット模様で一帯の野山がにぎわいます。



色が濃い宇和島の柿。味の濃厚さにも驚くはず



市場には出回らないキウイ。
赤くて極甘な魅惑の果肉。

宇和島の柑橘農家さんの中には、出荷時期が少しずれるキウイを育てている方もいます。その中でも希少なのが、ほとんど市場には出回らない「レッドキウイ」。糖度18度の甘さ、華やかな香り、とろりとした食感が特徴。柑橘で腕を磨いた農家さんの絶品キウイです。



スプーンでそのまま食べても料理に使っても美味



清らかな山あいでも育む、
愛媛オリジナルの絶品里芋。

清らかな水に恵まれる山間部の御槇（みまき）地域で、里芋（品種は愛媛農試V2号）づくりが始まったのは6年前。気候、水や土など栽培条件にピッタリで、その出来に県の担当者も驚いたそう。切った断面は真っ白で、いい塩梅の粘りとうまみ、甘みが特徴です。



ねっとり食感と旨みが特徴の里芋です



part.

07 米

ゆたかな風景の、恵み。

肥沃な土地、清流と寒暖の差に恵まれた、宇和島の米どころ。うつくしい田園風景が暮らしに息づく地域の、安心・安全で、おいしいお米をお届けします。

喜菜家



G018-127003

冷凍 冷蔵 常温

三間町産 もち米

¥ 18,000

内容 5kg
申込期間 通年
発送時期 通年

美味しい三間米と同じ粘土質で育つもち米は、ねばりがあります。年間、低温貯蔵しています。



G036-127001

冷凍 冷蔵 常温

三間米コシヒカリ舞姫 9kg

¥ 36,000

内容 9kg(玄米の場合は10kg)
申込期間 通年
発送時期 通年

三間盆地は肥沃な粘土質であることや、昼夜の気温差があることが美味しいお米の源になっています。小粒であっても厚みのある食味の高いお米を育てることを目標にしています。



G036-127002

冷凍 冷蔵 常温

三間米コシヒカリ舞姫

3kg×3袋 ¥ 36,000

内容 3kg×3袋(玄米の場合は5kg×2袋)
申込期間 通年
発送時期 通年

高橋米穀店



GO22-162001 冷凍 冷蔵 常温

三間米食べ比べセット ￥22,000

愛媛県南予地方宇和島市北東に位置する三間町は自然豊かで、朝晩の寒暖差が大きく、美味しいお米が有名な場所です。もちもちとした食感でしっかりとした粘りを楽しむ「こしひかり」と、あっさりとした味わいの「あきたこまち」、2品種の三間米を食べ比べとしてご用意しました。是非、ご賞味ください。

内容 あきたこまち3kg こしひかり3kg
申込期間 通年 発送時期 9月~

伊勢本農園



GO15-146001 冷凍 冷蔵 常温

特別栽培 三間米コシヒカリ 5kg ￥15,000

内容 約5kg
申込期間 通年 発送時期 8月下旬~7月



GO30-146002 冷凍 冷蔵 常温

特別栽培 三間米コシヒカリ 10kg ￥30,000

内容 約10kg(5kg×2袋)
申込期間 通年 発送時期 8月下旬~7月

特別栽培のコシヒカリです。節減対象農薬5割減、化学肥料6割減という厳しい基準で「エコえひめ」の認証を得て、栽培した三間米コシヒカリです。甘くて粘りがあり、冷めても美味しいのでお弁当やおにぎりにもぴったりです。

GO45-146004 冷凍 冷蔵 常温 期間限定

新米定期便 特別栽培 三間米 コシヒカリ 5kg×3回 ￥45,000

三間米コシヒカリ約5kgを3回定期便でお届けします。

内容 約5kg×3回 申込期間 4月~8月15日 発送時期 9月、10月、11月

三間町特別栽培米生産組合



GO30-032001 冷凍 冷蔵 常温

三間米コシヒカリ美沼姫(特別栽培米) 10kg ￥30,000

「安全安心な美味しい三間米」を目指して、化学肥料は使用せず有機質肥料(鶏糞・牛糞・米ぬか等)で栽培しています。農業においても無農薬は現実的に難しいため、低農薬に努めています。丹精込めて栽培しております。

内容 10kg(5kg×2袋)もしくは玄米11kg(5.5kg×2袋)
申込期間 通年 発送時期 通年 ※新米は9月~

期間限定 ◀このマークがある記念品は申込期間が限られます。カタログと同時にお送りする一覧表をご覧くださいか、お電話でご確認ください。

農業組合法人 はざめ



G025-015001 冷蔵 冷蔵 常温

三間米コシヒカリ(特別栽培米) 8kg ￥25,000

標高 200 m 近い三間盆地の棚田で特別栽培米として化学肥料、農薬の使用を基準の 5 割以上削減し、エコえひめの認証を得て栽培した三間米コシヒカリです。低温貯蔵庫で管理している玄米を発送直前に精米してお届けしています。

内容 8kg (2kg×4袋)
 申込期間 通年 発送時期 9月~6月

御槇米生産協議会



G018-018003 冷蔵 冷蔵 常温

みまき米セット(コシヒカリ、にこまる) ￥18,000

小規模栽培ならではの丁寧な管理、豊富に湧き出る清らかな水、寒暖差の大きな環境など、美味しいお米をつくる条件に優れた「みまき」地区の特産米です。

内容 コシヒカリ5kg、にこまる5kgもしくは玄米12kg(コシヒカリ6kg、にこまる6kg)
 申込期間 通年 発送時期 11月~

風景も味わい。宇和島の、里のもの。

[米]

清らかな水と適した土が育む。
 味わいも田園風景も、逸品！

米の生産量は多くない宇和島ですが、愛媛県内でも有数の食味を誇るブランド米があるんです！清らかな水、適した土、気候に恵まれる上に肥料や減農薬など、栽培方法にもこだわる農家さんが目立ちます。おいしいのはもちろん、日々、安心して味わえます。

生産者の土居さん

三間の米は昔から『おいしい』と評判で、品質と風景を守るために20年前から地区のみんなと協力し合って作ってます。私も毎日食べよるよ～



取材協力：農事組合法人 はざめ



連作障害対策のため、今季のこのエリアは大豆を栽培

- 01 柑橘
- 02 真珠
- 03 練り製品
- 04 海の幸
- 05 精肉
- 06 農産品
- 07 米
- 08 飲料
- 09 酒
- 10 加工品
- 11 雑貨
- 12 サービス

part.

08

飲料



ジュースの最上級。

宇和島では、一年を通していろんな柑橘ができます。果実の、旬のおいしさをぎゅっと閉じ込めた、いろんな品種の100%フレッシュジュースを集めました。

YAMAUCHI FARM

宇和島市吉田町で、恵まれた土壌で美味しいみかんをお客様へお届けするために毎日大切に育てています。「ブラッドオレンジ」や「せとか」をはじめとする新品種、現在当園では500アールの土地で、温州みかん、ボンカン、伊予柑、デコボン、せとかなど20種以上の柑橘を生産しております。さまざまな品種の吉田の美味しいみかんをお客様へ直接お届けいたします。



H016-084001

冷凍

冷蔵

常温

ブラッドオレンジジュース 2本入 ¥ 16,000

自社農園で収穫した果実のみを搾汁した、果汁100%のブラッドオレンジジュースです。芳醇な香りと味わいを楽しめます。1ボトルでグラス2杯分。大切な方との特別な時間におすすめです。

内容 370ml×2本(モロ100%)

申込期間 通年

発送時期 通年



H018-084002

冷凍

冷蔵

常温

オリジナル柑橘ジュース飲み比べセット ¥ 18,000

愛媛の太陽をいっぱい浴びたフレッシュな柑橘をまるっとぎゅっとおいしさを閉じ込めたフレッシュジュースです。当農園を代表するブラッドオレンジはカンスに似た味が印象的ですが、後味にはしっかりした柑橘の酸味が感じられます。

内容 720ml×3本 ※種類は時期に合わせてお任せでお届けします。

柑橘ミックスジュースストレート(ぼんかん・いよかん・不知火等)、ブラッドオレンジジュースストレート、柑橘ジュースストレート(愛果28号等) ※ジュースの種類は一例です。

申込期間 通年

発送時期 通年

期間限定 ◀このマークがある記念品は申込期間が限られます。カタログと同時に送りする一覧表をご覧くださいか、お電話でご確認ください。

NPO法人 柑橘ソムリエ愛媛

一作物としてとらえられてきた柑橘類を文化としてさらに発展させるべく、「柑橘ソムリエ」ライセンス制度を展開。生産者メンバーが持つ多様な柑橘やジュースも携え、全国各地で柑橘の多様な魅力を伝える活動を行っています。



H015-064001

冷凍 冷蔵 常温

柑橘ジュース 3色セット ￥15,000

内容 720ml×3本 ※ジュースの種類は一例です。

【赤色系】ブラッドオレンジ・モロ、ブラッドオレンジ・タロッコ など
【オレンジ色系】温州みかん、ボンカン、なつみ、はれひめ、せとか、愛果28号 など
【黄色系】伊予柑、甘夏、河内晩柑、黄金柑、はるか など

申込期間 通年

発送時期 通年

柑橘ソムリエのジュースから、宇和島柑橘の多様性を体現する鮮やかな3色のジュースをセレクト。味わいや香りの個性はもちろん、箱を開けた時に目に飛び込む見た目のうつくしさも魅力のセットです。



H040-064002

冷凍 冷蔵 常温 期間限定

柑橘ソムリエセレクト ジュース定期便(春) ￥40,000

H040-064003

冷凍 冷蔵 常温 期間限定

柑橘ソムリエセレクト ジュース定期便(夏) ￥40,000

柑橘ソムリエ生産者メンバーが手がける約25種類のジュースから、毎月3種のジュースをテーマに沿ってセレクトし、3か月にわたってお届けします。見た目、香り、後味やのど越しなど、さまざまな切り口から個性豊かな柑橘の世界をお楽しみください。

内容 3本(各720ml)×3ヵ月 ※ジュースの種類は一例です。記載以外の種類が入る場合もございます。

(春) 1月 / (夏) 5月 飲みやすいオレンジ系3種

温州・愛果28号・はれひめ・ミックスなど

(春) 2月 / (夏) 6月 香りに個性がある3種

伊予柑・はるか・ブラッドオレンジ・伊予柑×はるかミックスなど

(春) 3月 / (夏) 7月 後味の余韻を楽しむ3種

せとか・黄金柑・河内晩柑×はるかミックス・はるか×黄金柑×せとかミックスなど

申込期間 (春)6月~12月 (夏)10月~4月15日 発送時期 (春)1月~3月 (夏)5月~7月



吉田みかんの産直ショップみずき

インターネットのお取り寄せサイトにて2段階審査を経て、ドリンクお酒部門3年連続「ベストお取り寄せ大賞」受賞!(金賞1回、銀賞2回) 殿堂入の商品です。食べても美味しい完熟のみかんのみを使用。



H012-074001

冷凍 冷蔵 常温

ストレートみかんジュース飲み比べ 4本入 家庭用 ￥12,000

内容 720ml×4本

温州みかん、河内晩柑、不知火、せとか、甘平、ボンカン、ミックス等のうち4本(指定不可)

申込期間 通年 発送時期 4月~



H012-074002

冷凍 冷蔵 常温

ストレートみかんジュースギフト箱 3本入 ￥12,000

内容 720ml×3本

温州みかん、河内晩柑、不知火、せとか、甘平、ボンカン等のうち3本(指定不可)

申込期間 通年 発送時期 4月~



H018-074003

冷凍 冷蔵 常温

ストレートみかんジュース飲み比べ 6本入 ￥18,000

内容 720ml×6本

温州みかん、河内晩柑、不知火、せとか、甘平、ボンカン等のうち6本(指定不可)

申込期間 通年 発送時期 4月~

誉農園



H012-138001

冷凍 冷蔵 常温 期間限定

温州みかんジュース(ストレート)

¥ 12,000

しっかりと甘みに、ほどよい酸味も有り、果実をそのまま感じられるジュースです。温州みかんは、みかんの王道の品種です。

内容 1,000ml×4本

申込期間 11月~9月

発送時期 1月末~10月



H012-138002

冷凍 冷蔵 常温 期間限定

果実ミックスジュース(ストレート)

¥ 12,000

ぼんかん、甘平、はるみ、ひめのつき、伊予柑といった様々な柑橘を独自の配合でブレンドした、甘味と酸味のバランスが良く、しっかりと飲みごたえのあるジュースです。

内容 720ml×4本

申込期間 9月~6月

発送時期 4月上旬~8月上旬



H012-138003

冷凍 冷蔵 常温 期間限定

不知火ジュース(ストレート)

¥ 12,000

しっかりと甘みと酸味の感じられるジュースです。濃厚で飲みごたえがあり、爽やかな風味も感じることができます。

内容 720ml×4本

申込期間 9月~6月

発送時期 4月上旬~8月上旬

ほんとのみかん 清家農園



H018-040004

冷凍 冷蔵 常温 期間限定

ジュース詰合せ 6本入 ¥ 18,000

エコファーマー認証を取得している清家農園では、除草剤や防腐剤を全く使わず、有機肥料によって丁寧に育てています。当園で育った柑橘のみを使用した安心で濃厚な味わいのジュースです。※自然の影響や収穫量の都合により、6本全てで完熟みかんジュースのお届けとなる場合がございます。

内容 完熟みかんジュース(温州みかん) 1,000ml×4本
ミックスジュース(ボンカン、はるみ、不知火等) 720ml×2本

申込期間 10月~6月 発送時期 4月~7月

小清水農園

宇和島市吉田町で、15種類以上の柑橘を親子三代で栽培しています。急傾斜の段々畑での栽培ですので、手間はかかりますが、日当たりが良く、水はけも良いので、甘〜いみかんに仕上がっています。



H015-033001

冷凍 冷蔵 常温

小清水さんちのみかんジュース 4本入 ¥ 15,000

心を込めて栽培したみかんを、新鮮なうちに搾汁した100%ストレートジュースです。濃厚な甘味と酸味のハーモニーをお楽しみください。季節によってセット内容も変わります。どのジュースが届くかはお楽しみ!

内容 みかんジュース 720ml×4本
(超完熟温州、南柑20号、完熟南柑20号、普通温州、ボンカンから4本(指定不可))

申込期間 通年

発送時期 通年



H024-033004

冷凍 冷蔵 常温

小清水さんちのみかんジュースとゼリーのセット ¥ 24,000

100%ストレートジュースを原料にゼリーを作りました。大変お得なセットです。冷やしてお召し上がりください。

内容 みかんジュース 720ml×4本
(超完熟温州、南柑20号、完熟南柑20号、普通温州、はるか、伊予柑、ボンカン、河内晩柑から4本(指定不可))
温州みかんゼリー175g×8個

申込期間 通年

発送時期 通年

期間限定 ◀このマークがある記念品は申込期間が限られます。カタログと同時に送る一覽表をご覧くださいか、お電話でご確認ください。

奥田農園



HO24-188001

冷凍

冷蔵

常温

期間限定

愛果28号 100%ストレートジュース 4本 ¥ 24,000

愛果 28 号は愛媛県のオリジナル品種で「紅まどんな」の愛称で知られている高級柑橘です。そんな愛果 28 号を 100% 使った、とても贅沢なジュースです。奥田農園では栽培期間中はできるかぎり農薬を減らしており、安心安全なみかんをつくっています。こちらのジュースは、農園で完熟した愛果 28 号のみを厳選して収穫し、搾汁いたしました。

子供から大人までとりこになる、とても美味しいジュースです。麦焼酎の割り材として使うのもとてもおすすめ。大人の方はぜひご賞味ください。

内容 1,000ml×4本

申込期間 11月～9月

発送時期 1月中旬～10月下旬

杏果樹園



HO15-141001

冷凍

冷蔵

常温

期間限定

愛媛の柑橘ジュース(うんしゅうみかん) ¥ 15,000

宇和島産温州みかんを使用したストレートジュースです。糖度 13 度以上で、濃厚な甘みにスッキリとした後味で、とろみがあり、まろやかな舌触りとなっています。雑味がなく、とても飲みやすい味に仕上がりました。砂糖、保存料、着色料不使用で、柑橘本来のおいしさを味わえます。高級感ある化粧箱でお届け致します。

内容 720ml×2本

申込期間 10月～8月

発送時期 5月～9月



HO15-141002

冷凍

冷蔵

常温

期間限定

愛媛の柑橘ジュース(うんしゅうみかん&河内晩柑) ¥ 15,000

宇和島産柑橘を使用した、ストレートジュースです。温州みかん和河内晩柑を 1 本ずつセットにしました。どちらも糖度 13 度以上で、雑味のない飲みやすい味です。高級感のある化粧箱でお届け致します。

内容 720ml×2本(うんしゅうみかん&河内晩柑)

申込期間 10月～8月

発送時期 5月～9月

旭合名会社



HO16-052002

冷凍

冷蔵

常温

期間限定

宇和島産 ブラッドオレンジジュース モロ100% 720ml ¥ 16,000

ブラッドオレンジは、ポリフェノールの一種で抗酸化作用のあるアントシアニンを含んだ赤色で、濃厚な香りとすっきりとした酸味が特徴です。

内容 720ml

申込期間 2月～12月

発送時期 4月～1月



HO19-052003

冷凍

冷蔵

常温

期間限定

宇和島産ブラッドオレンジジュース タロッコ100% 720ml ¥ 19,000

タロッコは、ブラッドオレンジの中で最も甘みが強く、酸味もあって濃厚な味です。

内容 720ml

申込期間 4月～2月

発送時期 5月中旬～3月

01
柑橘

02
真珠

03
練り製品

04
海の幸

05
精肉

06
農産品

07
米

08
飲料

09
酒

10
加工品

11
雑貨

12
サービス

木田柑橘農園



H017-185001

冷凍 冷蔵 常温 期間限定

本物の100%みかんジュース
(南柑20号)4本

¥ 17,000

内容 1,000ml×4本

申込期間 10月~8月 発送時期 2月~9月

宇和島市産南柑20号を搾りました。濃縮還元とはちがう、本当の100%生搾りです。



H025-185002

冷凍 冷蔵 常温 期間限定

本物の100%みかんジュース
(南柑20号)6本

¥ 25,000

内容 1,000ml×6本

申込期間 10月~8月 発送時期 2月~9月



H048-185003

冷凍 冷蔵 常温 期間限定

本物の100%みかんジュース
(南柑20号)12本

¥ 48,000

内容 1,000ml×12本

申込期間 10月~8月 発送時期 2月~9月

清家

H015-170003

冷凍 冷蔵 常温 期間限定

ミックスジュース 720ml×3本 ¥ 15,000



内容 720ml×3本
申込期間 12月~10月
発送時期 3月中旬~11月

柑橘 100%ストレートミックスジュースです。味に自信を持っておりますのでぜひ一度ご賞味ください。その年によってジュースにしぼる柑橘の種類が異なります。その年だけしか味わえない美味しさをお楽しみください。市内の道の駅などにも出品しており人気のあるジュースです。

H030-170004

冷凍 冷蔵 常温 期間限定

ミックスジュース 720ml×6本 ¥ 30,000



内容 720ml×6本

申込期間 12月~10月 発送時期 3月中旬~11月

H018-170001

冷凍 冷蔵 常温 期間限定

みかんジュース 1,000ml×3本 ¥ 18,000



内容 1,000ml×3本
申込期間 11月~9月
発送時期 2月~10月

温州みかん 100%のストレートジュースです。味に自信を持っておりますので、ぜひ一度ご賞味ください。市内の道の駅などにも出品しており、人気のあるジュースです。

H036-170002

冷凍 冷蔵 常温 期間限定

みかんジュース 1,000ml×6本 ¥ 36,000



内容 1,000ml×6本

申込期間 11月~9月 発送時期 2月~10月

期間限定 ◀このマークがある記念品は申込期間が限られます。カタログと同時に送りする一覧表をご覧ください。お電話でご確認ください。

株式会社 こうの果樹園



H012-182001 冷凍 冷蔵 常温

化粧箱入り 木成り完熟ジュース2本セット

¥ 12,000

内容 1,000ml×2本 6品種の中から2品種をおまかせでお届けします。(みかん・ぼんかん・はるか・でこひめ(不知火)・きよみ・なるみ)※品種の指定はできません。

申込期間 通年 **発送時期** 通年

この果樹園では、果実の収穫をぎりぎりまで待って、樹の上でじっくりと時間をかけて完熟させます。そうすることで、旨味が凝縮しておいしい果実になります。みかんを知りつした農家が厳選する最もおいしい食べごろの柑橘を搾りました。1本に約30個分のみかんが入っておりますので、濃厚でとろみのある贅沢なジュースが出来上がります。



H020-182002 冷凍 冷蔵 常温

化粧箱入り 木成り完熟ジュース3本セット

¥ 20,000

内容 1,000ml×3本 6品種の中から3品種をおまかせでお届けします。(みかん・ぼんかん・はるか・でこひめ(不知火)・きよみ・なるみ)※品種の指定はできません。

申込期間 通年 **発送時期** 通年

愛工房 株式会社

インライン搾汁（瞬時に果皮と分離する製法）により、外皮の苦みを取り除いた果汁は、みかんを食べた時と同じような本来の風味、コク甘みがそのまま残っており、本来の味を楽しむことができます。また、ストロー付きの飲みきりサイズで間伐材を再利用した紙パックを使用しています。



H020-034002 冷凍 冷蔵 常温

宇和島みかん (温州みかんジュース) 125ml 30本入 ¥ 20,000

愛媛県産温州みかんの100%ストレート果汁ジュースです。搾汁した温州みかんは、糖度も高く酸味がほとんど感じられないため、大変飲みやすく、お子様からご年配の方まで幅広い年齢層に支持していただいている一番人気のジュースです。

内容 125ml×30本 **申込期間** 通年 **発送時期** 通年



H020-034003 冷凍 冷蔵 常温

愛媛不知火 125ml 30本入 ¥ 20,000

愛媛県産不知火の100%ストレート果汁ジュースです。旬の時期に搾汁した不知火は甘みが強く、濃厚な味わいのジュースです。

内容 125ml×30本 **申込期間** 通年 **発送時期** 通年



H020-034004 冷凍 冷蔵 常温

愛媛河内晩柑 125ml 30本入 ¥ 20,000

愛媛県産河内晩柑の100%ストレート果汁ジュースです。4月～7月が旬で、爽やかな酸味とほろ苦さがマッチした、初夏にぴったりの商品です。

内容 125ml×30本 **申込期間** 通年 **発送時期** 通年

企業組合 いわまつ



H010-006001 冷凍 冷蔵 常温

生甘酒4種セット ¥ 10,000

自家栽培米でつくった、活きた酵素と食物繊維たっぷりの生甘酒4種セットです。砂糖も人工甘味料など添加物も不使用なのはもちろん、ビタミンやカルシウム、食物繊維など栄養が豊富な生甘酒とコーヒーをミックスした新感覚の珈琲生甘酒。朝食にもオススメ。

内容

生甘酒500ml、
玄米生甘酒500ml、
小豆玄米生甘酒500ml、
珈琲生甘酒500ml各1本ずつ

申込期間 通年

発送時期 通年



H014-067002

冷凍 冷蔵 常温 期間限定

まろやか柑橘の飲み比べ 5本入 ¥14,000

ヨシファームのジュースは生産者個人が一番おいしい時期に搾汁するため、木成り完熟にこだわることができ、濃厚な味が特徴です。その中でも甘味の高いジュースを選びました。まろやかな甘さと適度な酸味が味わえます。

内容 720ml×5本

申込期間 12月~10月

早生温州、南柑20号、はれひめ、ポンカン、はるか、不知火、きよみ、愛果28号等のうち3~5品種（収穫量の都合により2品種のミックスとなる場合もあり）

発送時期 4月~11月



H018-067005

冷凍 冷蔵 常温 期間限定

いろいろ蜜柑ジュースプレミアム 6本入 ¥18,000

希少性の高い品種だけを選んだ贅沢なセットです。市販のオレンジジュースでは味わうことができない濃厚な味わいが楽しめます。宇和島だからこそできるプレミアムなジュースをご堪能ください。

内容 720ml×6本

申込期間 10月~8月

愛果28号、せとか、甘平、不知火の中から3~4品種の6本セット

発送時期 4月~9月

“おいしさ”と“おもい”たっぷりの
みかんジュースはいかが？

果実のコク、甘み、うまみが強い宇和島のみかんジュース。どのジュースも、作り手の思いや風景が浮かんでくるものばかりです。ぜひお試しください。



旭合名会社
UWAJIMA
BLOOD

希少な品種のコク、甘み、香り！
まずはジュースから味わって。

宇和島市吉田町で明治15年から営む醬油屋が7年前に発売した、ブラッドオレンジの100%果汁。みかん農家「中川農園」に生まれ育った中川さんが、甥っ子に飲ませたところ、何杯もおかわりしたことで商品化。ブラッドオレンジの知名度をあげた人気のジュースです。



壹果樹園
うんしゅうみかん
河内晩柑

大学生で柑橘農家に。好きなみかん栽培を極め、広めていく。

吉田町のみかん農家・児玉さんは、大学生のとき、コロナ禍を経験。大学が休みの間、祖父母の畑を手伝ったところ栽培の楽しさに気づきます。「祖父母のために作業の効率化を研究したい」と選んだ農学部で学びながら2022年、農家に。「大好きなみかんをもっと広めていきたい」。



愛工房株式会社
みかん・河内晩柑・
不知火

ジュース加工といえば愛工房。おいしく搾る製法で農家を救う。

県内外の柑橘農家が遠方から足を運び、搾汁を依頼するのが「愛工房」(吉田町)。おいしさの理由は、瞬時に果皮と果肉を分離させることで苦味やえぐみなどが入らない「インライン製法」によるもの。自社商品も展開。「農家さんへ感謝しながら搾っています」。



part.

09

酒

風土と思いを映す、一杯。

地域のために造られるとぶろくや地元の柑橘を生かしたリキュールなど、宇和島ならではの人気酒を並べました。

名門サカイ 株式会社

1010-085001

冷凍 冷蔵 常温

ブラッドオレンジ梅酒 720ml

¥ 10,000



宇和島市特産のブラッドオレンジをたっぷり使用しました。太陽の光をいっぱい浴びたオレンジのスッキリとした酸味と豊かな甘みが、口の中で広がる濃厚な味わいの梅酒です。プレゼントにもオススメです。

内容 720ml

申込期間 通年 発送時期 通年

1011-085002

冷凍 冷蔵 常温

瀬戸内レモン梅酒 720ml

¥ 11,000



柑橘王国愛媛・宇和島の自然の恵みを存分に浴びて育ったフレッシュなレモンをギュッと詰め込みました。レモンの爽やかな香りがふわっと広がる香り高い梅酒です。

内容 720ml

申込期間 通年 発送時期 通年

1018-085003

冷凍 冷蔵 常温

ブラッドオレンジ梅酒&
瀬戸内レモン梅酒 2本セット

¥ 18,000



柑橘栽培に恵まれた土地で、太陽の光をいっぱい浴びたブラッドオレンジとレモンを梅酒にしました。ブラッドオレンジは濃厚な味わい、瀬戸内レモンは爽やかな香りが広がります。

内容 各720ml

申込期間 通年 発送時期 通年

企業組合 いわまつ



1012-006003

冷凍 冷蔵 常温

どぶろく「NASSO」2本セット ¥ 12,000

国の構造改革特区の認定を受け、休耕田を借りて米を育て、製造から販売まで試行錯誤を重ねながら、作り上げたNASSO、淡麗辛口に仕上がっています。日本酒の吟醸酒と同じ精米 60%と二段仕込み製法で仕込んだ濁酒「NASSO」をご賞味ください。「NASSO (なっそ)」とは、地元の方で「なんで？」という意味です。

内容 720ml×2本 申込期間 通年 発送時期 通年

part.

10

加工品



食卓をもっとおいしく。

柑橘を使ったゼリーや焼き菓子などのスイーツや、味噌・えごま油といった調味料など、宇和島の幸や食文化を生かした選りすぐりの逸品をそろえました。

有限会社 宮居醤油店



J010-122002 冷凍 冷蔵 常温

金時みそ(麦みそ)1kg 5個セット ¥ 10,000

弊社のお味噌は、麦麴を使用した麦みそです。麴の割合が多く、すっきりとした甘さが特徴です。創業より変わらない無添加製法で仕上げた、愛媛県南予地方の甘口の麦みそです。素材本来の味が味わえる、素朴な味わいです。

内容 約1kg×5個 申込期間 通年 発送時期 通年



J012-122001 冷凍 冷蔵 常温

フジカ醤油 濃口1ℓ 6本セット ¥ 12,000

宇和島のお醤油といえば、甘口でしっかりとした旨味の特徴です。1年以上じっくり寝かせた諸味を絞った醤油に、独自の調合で味付けをした甘口醤油です。創業者の宮居鹿市の1文字をもらった、フジカ醤油のブランドです。

内容 1ℓ×6本 申込期間 通年 発送時期 通年



J015-122005 冷凍 冷蔵 常温

醤油と味噌 詰め合わせセット ¥ 15,000

醤油は甘口醤油、味噌は麦麴をたっぷり使用した、南予の甘口麦みそと米麴をブレンドした調合味噌の2種類です。

内容 濃口醤油1ℓ、淡口醤油1ℓ、だし醤油1ℓ、麦みそ1kg、調合みそ1kg
申込期間 通年 発送時期 通年

期間限定 ◀このマークがある記念品は申込期間が限られます。カタログと同時に送る一覧表をご覧くださいか、お電話でご確認ください。

株式会社 中荘本店



JO10-119001

冷凍 冷蔵 常温

濃口醤油 金印1ℓ 5本セット
¥ 10,000

当店1番人気の濃口醤油 金印の5本セットです。ちょっぴり甘めで使いやすいお醤油です。

内容 濃口醤油 金印1ℓ×5本

申込期間 通年 発送時期 通年



JO10-119005

冷凍 冷蔵 常温

調味料こだわり5本セット ¥ 10,000

中荘の醤油をはじめとした5種類の調味料セットです。まずは少量ずつ試してみたいという方にぴったりです。

内容 濃口醤油金印330ml、淡口醤油330ml、だし醤油330ml、ぼん酢330ml、酢330ml

申込期間 通年 発送時期 通年



JO15-119004

冷凍 冷蔵 常温

調味料6種類セット ¥ 15,000

中荘の醤油をはじめとした6種類の調味料セットです。

内容 濃口醤油本印1.8ℓ、淡口醤油1.8ℓ、だし醤油330ml、さしみ醤油330ml、ぼん酢330ml、麦みそ1kg

申込期間 通年 発送時期 通年

伊予醸造 株式会社



JO10-107001

冷凍 冷蔵 常温

萬年味噌(麦味噌) ¥ 10,000

塩分が7%程、国内産はだか麦 100%の厳選した原料で精魂込めて造りました。麦 100%の味噌は、全国的にも非常に珍しいもので、この地域独特のものです。

内容 500g×8個

申込期間 通年

発送時期 通年

井伊商店



JO10-108001

冷凍 冷蔵 常温

麦みそ(発酵調味料) 4kg ¥ 10,000

防腐剤・人工甘味料など添加物は使用しておりません。全麹の麦味噌なので甘みのある香り高い麦味噌になります。塩分も7.3%と一般的な味噌(塩分12%前後)と比べるとかなり低く、優しくどこかホッとする味です。

内容 1kg×4個

申込期間 通年

発送時期 通年

御槇米生産協議会



JO24-018005

冷凍 冷蔵 常温

生搾りえごま油 140g×2本 ¥ 24,000

寒暖差の大きい御槇の盆地で栽培したえごまを100%使用し、収穫直後から温度管理を徹底し、手作業による乾燥調製作業を実施。陰干し仕上げ、無加温圧搾など、こだわり抜いたピュアオイルです。

内容 140g×2本

申込期間 通年

発送時期 通年

旭合名会社



JO12-052004

冷凍 冷蔵 常温

老舗のポン酢5種セット ¥ 12,000

創業明治15年の醤油屋が作ったこだわりのポン酢です。地元の柑橘果汁を贅沢に使ったポン酢3種類。さらにゆずすだちポン酢は、ふりかけポン酢とジュレポン酢も作りました。様々な用途にお使いいただけます。

内容 ブラッドオレンジポン酢120ml、青みかんポン酢120ml、ゆずすだちポン酢200ml、ふりかけポン酢60g、ジュレポン酢115g

申込期間 通年 発送時期 通年

株式会社 うわじま産業振興公社 (道の駅みま)

宇和島市を走る愛媛県道31号宇和三間線沿いにある道の駅です。田園に囲まれた風景と和洋折衷の木造建築がひとときの休息と安らぎを与えてくれます。美術館が併設されている全国でも珍しい道の駅です。



JO10-100001

冷凍 冷蔵 常温

道の駅みま オリジナルドレッシング4種セット ￥10,000

「しょうゆ粧」には米どころ三間町のみま米、「玉ねぎ」は、野菜の栽培に適した三間町の玉ねぎ、「レモン」は柑橘栽培が盛んな吉田町のレモンを使用しています。

内容 オリジナルドレッシング 190ml×4(玉ねぎ・レモン・しょうゆ粧・ゆず)

申込期間 通年 発送時期 通年

有限会社 西崎本店



JO10-175001

冷凍 冷蔵 常温

岩松川のあおさづくだ煮 ￥10,000

宇和海に面する愛媛県宇和島市南部の津島町で、しょうゆの醸造を行う西崎本店から佃煮「あおさづくだ煮」の甘口、辛口、椎茸入の3個セットをお届けします。「あおさづくだ煮」は国産のあおさ(ひとえ草)と愛媛県産の椎茸を使用し、西崎本店の特選醤油を使ってまろやかな醤油味に仕上げています。大切な方へのご進物にもご利用ください。

内容 あおさづくだ煮(甘口、辛口、椎茸入)各130g×1個

申込期間 通年 発送時期 通年

JO16-175002

冷凍 冷蔵 常温

岩松川だより 佃煮とふりかけと麴のセット ￥16,000

ふりかけ「岩松川しぐれ」は、鰹節・昆布・胡麻を自社の醤油で炒り上げた一品です。「塩麴・醤油麴」はじっくりと加熱することで十分に糖化されています。ビタミン・カルシウムなどの栄養が豊富なあおさを使った佃煮とふりかけ、そして万能調味料の塩麴・醤油麴のセット。大切な方へのご進物にもご利用ください。

内容 あおさづくだ煮(甘口、辛口、椎茸入)各130g×1個
岩松川しぐれ かつおふりかけ50g×1個
塩麴130g×1個、醤油麴130g×1個

申込期間 通年

発送時期 通年

株式会社 きむら



JO10-126001

冷凍 冷蔵 常温

ASAHI特製 鶏の唐揚げ

￥10,000

若鶏のモモ肉を使い、秘伝のタレに1日漬けて揚げて揚げた一品です。

内容 約1.2kg(約300g×4袋)

申込期間 通年 発送時期 通年



JO10-126002

冷凍 冷蔵 常温

ASAHI特製 焼きめし ￥10,000

しっとりふくらした仕上がりで、毎日でも食べられる焼きめしです。出来立てを急速バラ凍結し、風味そのまま召し上がっていただけます。

内容 約1.6kg(約400g×4パック)

申込期間 通年 発送時期 通年



JO10-126003

冷凍 冷蔵 常温

ASAHI特製 ハンバーグ ￥10,000

ナイフを入れると肉汁が溢れ出し、しっかりと肉を感じることができます。オリジナル配合のパテを使っていて、肉にほんのり甘みがあるので、濃厚なコクを感じることができるハンバーグです。

内容 約180g×6個

申込期間 通年 発送時期 通年

期間限定 ◀このマークがある記念品は申込期間が限られます。カタログと同時に送りする一覧表をご覧ください。お電話でご確認ください。

株式会社 コバヤ



J010-059003

冷凍 冷蔵 常温

レンジで簡単!おにぎりセットA ￥10,000

鯛めしおにぎりは愛媛県産の「にこまる」と真鯛を使用し、鯛の骨からとった出汁と香ばしく焼き上げた鯛の身を一緒に炊き上げました。じゃこ天チャーハンおにぎりは宇和島のソウルフード「じゃこ天」を使用しています。その他、珍味として大人気のおこや貝の貝柱を使用したおにぎりや、しらすと青のりを使ったおにぎりも。手作りのため安全で栄養たっぷり、お弁当や夜食、一人暮らしの方にもオススメです。お茶をかけた手軽に絶品お茶漬けが楽しめます。

内容

おにぎり4種類 8個
(鯛めしおにぎり、じゃこ天チャーハンおにぎり、貝柱おにぎり、しらす青のりおにぎり)

申込期間 通年

発送時期 通年

企業組合 いわまつ



J011-006004

冷凍 冷蔵 常温

発酵あん3個セット ￥11,000

砂糖を一切使わず、小豆に麴を加えて発酵させてつくった発酵あん。麴の、酵素・乳酸菌・アミノ酸をそのまま摂取できる栄養たっぷりの新甘味は、麴の香りが立ち、毎日食べても飽きないやさしい味に仕上がりました。

内容 140g×3個

申込期間 通年

発送時期 通年

Citrus-Line

世界最大級のマーマレードコンテストで「金賞」を受賞した職人が真心込めて、1つ1つ丁寧に手作りしています。



J012-098001

冷凍 冷蔵 常温

宇和島農産品にこだわった「ジャム・マーマレード」詰合せ ￥12,000

宇和島産・食品添加物不使用にこだわり、その時期の旬の素材を大切に扱ったジャム・マーマレードたちです。

内容 130g×3個(マーマレード2本・ジャム1本)

マーマレード:温州・ブラッドオレンジ・甘平・橙・甘夏・八朔・河内晩柑・レモンなど
ジャム:イチジク・ブルーベリー・イチゴ・柿・かぼちゃ・さつまいも・梅など
※注文時期により品種は変わります。ギフトボックス入り

申込期間 通年 発送時期 通年

曾我屋パン店



J010-169001

冷凍 冷蔵 常温

おまかせパン 詰め合わせ ￥10,000

おまかせで11個の訳ありパンが入っています。菓子パンを中心に、ブドウパン、チーズパン、キャラメル食パン、カンパーニュ等が入ります。訳あり:当日焼き上げ、売れ残ったものをその日のうちに冷凍したものです。

内容 訳ありパン11個

申込期間 通年 発送時期 通年

恵美須町サービスエリア



J012-165001

冷凍 冷蔵 常温

米粉ベーグル ランダム 8個セット ￥12,000

小麦粉を一切使用せず、米粉のみを使用したベーグルです。お味はランダムで8個お届けいたします。小麦粉を使用していないため、小麦アレルギーのお子様にも安全に美味しく召し上がっていただけます。

内容 米粉のベーグル8個(ランダム)

(プレーン、ダブルチョコレート、キャラメル、ホワイトチョコ、明太子チーズ、抹茶チョコ、クランベリーホワイトチョコ、アルグレイチョコ、黒糖等)
※上記以外の味も入ることがございます。※味の指定はできません。

申込期間 通年

発送時期 通年

株式会社 百波 (御粽司 百波)



J015-163001 冷凍 冷蔵 常温

極上最中「伊達侯」 ¥15,000

極上最中「伊達侯」をより楽しんでいただけるよう、風呂敷付きよりも伊達侯の本数を増やしたお徳用です。北海道十勝で特別栽培された希少なとよみ大納言を使用し、粒の存在感をしっかりと残すように炊き、氷砂糖で酸郁とした粒餡に仕上げました。保存料・着色料を一切使用せず、吟味に吟味を重ねた材料のみを使用しております。一日にお作りできる数量に限りがあり、ご注文後全て手作業で製造・包装いたします。

内容 伊達侯20個(10個×2箱)
申込期間 通年 発送時期 通年



J030-163004 冷凍 冷蔵 常温

ふるさと納税限定品 3種詰合せ「いろどり」風呂敷付き ¥30,000

当店人気の和菓子「極上最中伊達侯」、「粒栗」、「蜜六」3種の詰合せを紫の風呂敷でお包みしました。冠婚葬祭や大切なお取引先への手土産など、贈答品としても最適です。

内容 伊達侯10個・粒栗8個・蜜六7個
申込期間 通年 発送時期 通年



J040-163005 冷凍 冷蔵 常温

ふるさと納税限定品 詰合せ「いろどり」杉箱 風呂敷付き ¥40,000

当店人気の和菓子「極上最中伊達侯」、「粒栗」、「蜜六」3種の詰合せです。杉箱に入り、紫の風呂敷で包まれた姿は格調高く、冠婚葬祭や大切なお取引先への手土産など、贈答品としても最適です。

内容 伊達侯18個・粒栗5個・蜜六8個
申込期間 通年 発送時期 通年

企業組合 津島あぐり工房

農家女性として食の乱れが気になったことがきっかけに起業しました。地域の中で安心安全な商品作りにこだわり、地域の中で作り続けられてきた伝統の加工品を受け継ぎ残す取り組みにも力を入れています。



J012-066001

冷凍 冷蔵 常温

宇和島大豆セット ¥12,000

昔ながらの製法で作った、甘みのある「麦味噌」、麦味噌を原料に鬼からしが効いた伝統食「みがらし味噌」、大豆とちりめんがカリカリと美味しい「豆菓子」「元気もん」。すべてに宇和島産の大豆を使って作りました。

内容 元気もん120g×3、麦味噌500g×2、みがらししみそ180g×1
申込期間 通年 発送時期 通年



J014-066003

冷凍 冷蔵 常温

冷たいみかんの真珠大福 ¥14,000

本物の真珠の粉をまとった贅沢な大福です。中のみかんは、宇和島産の3Sサイズの温州みかん、パールパウダーも宇和島の真珠養殖業者が手作業で作りました。真珠と柑橘のまじりから生まれた高級感あふれるお菓子です。※温州みかんの品種は時期によって品種が変わります。(日南1号、宮川早生、南柑20号)

内容 8個 申込期間 通年 発送時期 通年

トムカベリカ



J010-191001 冷凍 冷蔵 常温

手作りスコーンセット ¥10,000

国産小麦やオーガニック素材をできる限り使用し、原材料にこだわりながら、安全で安心できるおやつ作りを目指しています。4種類を2個ずつ、計8個セットでお届けします。

内容 8個(メープルナッツ、チョコチップ、あんこ、抹茶ホワイトチョコ 各2個)
申込期間 通年 発送時期 通年

期間限定 ◀このマークがある記念品は申込期間が限られます。カタログと同時に送る一覧表をご覧ください。お電話でご確認ください。

久遠チョコレート 宇和島店

久遠チョコレートおすすめのチョコレートをギフトBOXに詰めました。自身のご褒美としても、プレゼントにもおすすめです。
【テリヌ】上質なカカオをベースにドライフルーツやナッツを詰め込んだ個性あふれるチョコレート。【ロッシェ】一つずつ手作りの凸凹した見た目も可愛いチョコレート、大人数でのシェアにピッタリ【フルーツミニ】ギュギュッと詰まったフルーツの美味しさを3種（ナール、ミルク、ホワイト）のチョコレートが引き立てる。【オレンジ】コロンビア産54%のビターチョコにオレンジのほのかな酸味があとく美味しさ。※チョコの種類や味はランダムです。味の指定はできません。



JO10-167004

冷凍 冷蔵 常温

久遠チョコレート
おすすめBOX ¥10,000

内容 テリヌ×3枚、ロッシェ×5個、
フルーツミニ×1袋、オレンジ×1袋
※種類ランダム

申込期間 通年 発送時期 通年



JO15-167002

冷凍 冷蔵 常温

久遠チョコレート
詰め合わせセット ¥15,000

内容 テリヌ×5枚、ロッシェ×5個、
フルーツミニ×2袋、オレンジ×1袋
※種類ランダム

申込期間 通年 発送時期 通年

JO20-167003

冷凍 冷蔵 常温

久遠チョコレート
いろいろBOX ¥20,000

内容 テリヌ×10枚、ロッシェ×12個
フルーツミニ×1袋
※種類ランダム

申込期間 通年 発送時期 通年

有限会社 寿提夢



JO10-097002

冷凍 冷蔵 常温

青い島のレモンケーキ ¥10,000

愛媛県産のレモンを使用し、レモンの形に焼き上げた可愛いケーキです。国産の上質なバターのコクと、レモンのフレッシュで爽やかな香りと酸味がとても素敵なハーモニーです。

内容 10個 申込期間 通年 発送時期 通年



JO10-097003

冷凍 冷蔵 常温

ブラッドオレンジマドレーヌ ¥10,000

宇和島産のブラッドオレンジを使い、ふんわりと焼き上げたマドレーヌです。

内容 10個 申込期間 通年 発送時期 通年

心に残る大切な記念日や楽しい一日のために、お菓子の向こうに見えるお客様の楽しい笑顔を想像しながら、一つ一つ丁寧に作っています。



JO60-097004

冷凍 冷蔵 常温

寿提夢スイーツ6回定期便 ¥60,000

【1月】ガトーショコラ：上質なチョコレートを贅沢に使用し、しっとり焼き上げました。口の中にショコラの香りが広がります。【3月】アップルパイ：サクッとしたパイ生地とココト炊き込んだりんごが絶妙なバランスの当店自慢の人気商品です。【5月】バスクチーズケーキ：スペインのバスク地方で作られているチーズケーキをイメージして作られたお菓子です。クリームチーズをたっぷり使用しているので、濃厚なチーズの風味とクリーミーさを味わえます。【7月】塩ロール：塩の風味がする当店大人気のあっさりとしたロールケーキです。上にまぶしたアーモンドシュガーのザクザクとした食感もお楽しみください。【9月】マロンパイ：コロコロと栗が入った美味しいマロンパイです。【11月】バターカステラ：しっとりとした口溶けの良い最高級のバターを使用したカステラです。

内容 6回定期便

【1月】ガトーショコラ 1ホール(5号)
【3月】アップルパイ 8個
【5月】バスクチーズケーキ 1ホール(5号)
【7月】塩ロール 2本
【9月】マロンパイ 8個
【11月】バターカステラ 1ホール(5号)

申込期間 通年

発送時期 1月、3月、
5月、7月、
9月、11月

Patisserie Libra



JO10-109001

※夏期
冷凍 冷蔵 常温

ティグレ・クー 焼き菓子セット(地酒 虎の尾使用) ￥10,000

宇和島の地酒「虎の尾」とティグレという虎柄の焼き菓子を掛け合わせてできた焼き菓子です。日本酒とチョコレートの素晴らしい相性をお楽しみください。

内容 10個

申込期間 通年 発送時期 通年

古谷茶舗



JO12-123001

冷凍 冷蔵 常温

特上ほうじ茶 5個 ￥12,000

香りがよく、甘い口当たりのほうじ茶です。

内容 約150g×5個

申込期間 通年

発送時期 通年

当社では「一期一会のおもてなし」を大切に、心を込めて丁寧にお茶の加工を行っています。

小清水農園



JO10-033002

冷凍 冷蔵 常温

小清水さんちのみかんゼリー ￥10,000

安心安全に栽培したみかんを新鮮なうちにジュースにし、その100%ストレートジュースを原料にゼリーを作りました。お子様からお年寄りまで、愛媛みかんを手軽に楽しめます。冷やしてお召し上がりください。

内容 175g×7個

申込期間 通年 発送時期 通年

有限会社 南四国ファーム



JO12-035009

冷凍 冷蔵 常温

粒楽(冷凍みかん、冷凍しらぬい) ￥12,000

みかんの外皮を手作業で剥ぎ、房状にして冷凍しました。解凍せずにそのままシャーベット感覚でお召し上がりいただけます。食品添加物は使用していないため、お子様のおやつとしてもおすすめです。

内容 冷凍みかん 500g×2袋、冷凍しらぬい 500g×1袋

申込期間 通年 発送時期 通年

株式会社 Kashi et. こはく製菓



JO15-197001

冷凍 冷蔵 常温

バスクチーズケーキ(プレーン) ￥15,000

表面を焦げ目がしっかりつくまで焼き、中は柔らかいのが特徴のチーズケーキです。クリームチーズを多く使っているため、濃厚なチーズの風味を感じることができます。

内容 1ホール(約15cm)

申込期間 通年 発送時期 通年

期間限定 ◀このマークがある記念品は申込期間が限られます。カタログと同時に送りする一覧表をご覧くださいか、お電話でご確認ください。

part.

11

雑貨



暮らしを彩るもの。

日常にほんの少し彩りを与える、宇和島生まれの雑貨たち。お花、木工品、香りのものなどの中から好きなものを取り入れてみてはいかがでしょうか。

VOVO FLOWER



※気温が高い日

KO12-158001

冷蔵

期間限定

おまかせ 季節のフラワーアレンジメント

¥ 12,000

季節のお花を使ったアレンジメントです。その時期に入荷したお花をアレンジメントしてお送りいたします。完全おまかせなので何が入るか指定はできません。

内容 フラワーアレンジメント

申込期間 11月~3月

発送時期 11月~4月



※気温が高い日

KO12-158002

冷蔵

期間限定

おまかせ 季節の花束

¥ 12,000

季節のお花を使った花束です。その時期に入荷したお花を花束にしてお送りいたします。完全おまかせなので何が入るか指定はできません。

内容 花束

申込期間 11月~3月

発送時期 11月~4月



KO12-158003

おまかせ ドライフラワー スワッグ

¥ 12,000

ドライフラワーで作ったスワッグです。おまかせで作成するため花の種類等の指定はできません。

内容 ドライフラワー スワッグ

申込期間 通年

発送時期 通年

八坂石鹸



KO18-130001

八坂 釜焚き石けん 6個セット ￥18,000

長時間、釜焚きをすることで、石けんの良さを引き出した石けんです。

内容

6個(男の石鹸・女子力石鹸・媛女(をとめ)石鹸・柿桑石鹸・アロエ石鹸・石鹸 各90g)
 (男の石鹸)匂いとり効果のある柿炭と竹炭を配合(女子力石鹸)柿渋と真珠の粉を配合(媛女(をとめ)石鹸)真珠の粉とみかんのエキスを配合(柿桑石鹸)桑の葉と柿渋を配合(アロエ石鹸)アロエと柿渋を配合
 ※この石けんは薬機法上の化粧石けんではありません。※使用は自己責任においてお願いします。※肌に使用した場合のトラブルについては責任を負えませんので、予めご了承ください。

申込期間 通年 発送時期 通年



KO18-130002

「愛媛県優良リサイクル品」

八坂 リサイクル石けんセット ￥18,000

植物性のてんぷら廃油を精製して製造した、環境にやさしいリサイクル石けん(EM配合)です。

内容

粉せっけんレモン2kg
 全自動洗濯機用液体石けん4ℓ
 台所固型石けん(台所用)4個

申込期間 通年

発送時期 通年

愛媛河合 株式会社



KO10-180001

多機能 半袖ポロシャツ

￥10,000

吸汗速乾性に優れており、汗をかいても肌側はベタつきにくく快適に過ごすことができます。UVカット機能もついているので日焼け防止効果を発揮します。ワイシャツとは異なり家庭で洗濯できることも魅力のひとつです。

内容 半袖ポロシャツ1着(120、130、140、150、S、M、L)
 (混率)綿65%、ポリエステル35%

申込期間 通年 発送時期 通年



KO10-180002

丈夫な ハーフパンツ

￥10,000

毛玉を抑え、引っかきキズにも強く、子どもが運動に使用しても破れにくい丈夫さが特徴です。丈夫な外面に対して、内面はやわらかい着心地になるように生地を編みだてています。人気の揺るがないロングセラ―商品です。

内容 ハーフパンツ1着(120、130、140、150、S、M、L)
 (混率)ポリエステル95%、綿5%

申込期間 通年 発送時期 通年

KO13-180003

体操服 ポロシャツ&ハーフパンツセット

ポロシャツとハーフパンツ上下セット。

￥13,000

内容 半袖ポロシャツ1着、ハーフパンツ1着
 (120、130、140、150、S、M、L)

申込期間 通年 発送時期 通年

お申し込みいただく際は、備考欄にご希望のサイズをご記入ください。



期間限定 ◀このマークがある記念品は申込期間が限られます。カタログと同時に送りする一覧表をご覧ください。お電話でご確認ください。

株式会社 ひめ美じん

「肌に悩む方の駆け込み寺」として、天然保湿成分（米ぬかエキス・天然酵母・酵素）にこだわり抜いたスキンケア化粧品を製造・販売しています。



KO20-078001

エッセンシャルオイルセット ￥20,000

宇和島産ブラッドオレンジ、ひめルビー、媛小春の3種類の果実から、エッセンシャルオイルをつくりました。柑橘特有の爽やかで濃厚な香りをご堪能ください。

※時期によって各柑橘の収穫量が異なるため、品種の指定はできません。記念品は緩衝材入りの紙袋にてお届けいたします。

内容

エッセンシャルオイル 5ml×2本
ブラッドオレンジ・ひめルビー・媛小春の3種類から、いずれか2本(品種指定不可)

申込期間 通年

発送時期 通年

株式会社 フジワラコーポレーション



KO12-077001

愛媛の森を持ち帰ろう！ エッセンシャルオイルセット ￥12,000

水蒸気蒸留法で抽出した、宇和島産檜 100%、天然のエッセンシャルオイルです。檜の葉と幹を個別に抽出することで同じ樹種ながら、まったく違った香りを抽出。さまざまな香りを楽しめます。

内容 エッセンシャルオイル 檜葉 5ml
エッセンシャルオイル 檜幹 5ml

申込期間 通年

発送時期 通年



KO12-077002

愛媛の森を持ち帰ろう！ 森林浴お試しセット ￥12,000

檜・杉を抽出したアロマスプレー（森林浴）と、檜の香り高いエッセンシャルオイル檜のセットです。付属の檜チップ入り瓶に詰めスプレー・オイルなどを垂らすことでディフューザーとしてお使いいただけます。

内容 エッセンシャルオイル檜 5ml
アロマスプレー（森林浴）30ml
檜チップ 50ml瓶(6g)

申込期間 通年

発送時期 通年



KO24-077003

愛媛の香りを持ち帰ろう！ アロマスプレー ￥24,000

えひめと言えば、柑橘をイメージする人が多いと思いますが、日本でも有数の檜・杉の素材生産量を有しています。本商品は柑橘と森林の融合をイメージし開発したスプレーです。

内容 アロマスプレー 30ml
詰替用 100ml

申込期間 通年

発送時期 通年

心がなごむ香りを暮らしの中に添えてみませんか？

宇和島の柑橘や木を使った香りや地元で人気のフラワーショップが手がけた花束。いい香りでリラックス。

柑橘のエッセンシャルオイル。濃厚な柑橘の香りを楽しめます。

木のエッセンシャルオイル。お風呂に一滴、まるでヒノキ風呂。

季節を大切にするフラワーショップ「VOVO」の「おまかせ 季節の花束」。

おしゃれなアレンジメントで人気の「POPPY」。ドライフラワースワッグもステキ。



K020-135001

Hina-Matsuri ¥ 20,000

愛媛県産ひのきを使用した、触れるとゆらゆら揺れるかわいい「お雛様」。省スペースで飾れるサイズ！背中の磁石で壁に飾ることも可能です。仕上げは、オイルで塗装し、素材の風合いを活かしました。
※受注生産のため、お申込みから約1~2か月後のお届けとなります。

内容 お雛様×2、台×1、金屏風×1

申込期間 通年

発送時期 通年



K020-135004

Koinobori ¥ 20,000

こどもの健やかな成長と立身出世を願う縁起物としてびっぴりな「愛媛県産ひのき」で出来た「鯉のぼり」です。鯉のぼりは、オイルで塗装していますので、木の風合いを活かした仕上げとなっています。コンパクトなサイズで、鯉のぼりに磁石がついていますので、場所を選ばず飾ることができます。

※天然素材のため、ひとつひとつ木目が異なります。ご了承ください。
※受注生産のため、お申し込みから約1~2か月後のお届けとなります。

内容 こいのぼり×1、収納箱×1

申込期間 通年

発送時期 通年

K030-135005

Kagamimochi-S ¥ 30,000

K050-135007

Kagamimochi-M ¥ 50,000



正月飾りの定番「鏡餅」。“愛媛県産ひのき”を使用し、ひのきの風合いや香りを最大限に楽しみたいため、餅は無塗装で仕上げ、飾りのみオイル塗装で仕上げています。手のひらに乗るコンパクトサイズの「鏡餅」だから、場所を選ばず飾ることができます。鏡餅専用のふくらした「赤いちりめんざぶとん」がついていますので、鏡餅を安定させて飾ることができます。※天然素材のため、ひとつひとつ木目が異なります。ご了承ください。
※受注生産のため、お申し込みから約1~2か月後のお届けとなります。

内容 【K030-135005】鏡餅(Sサイズ)×1、収納箱×1
【K050-135007】鏡餅(Mサイズ)×1、収納箱×1

申込期間 通年 発送時期 通年

53chairs の
ひな人形と
こいのぼり

逸品の理由!!

愛媛の木を使い、質感や表情を活かしたアイデア商品。遊び心ある仕掛けがあるのも人気の理由。

同じものは一つとしてない
手の温もりを感じる木工品。

田園が広がる三間町に工房を構える53chairs。オーナーの鷗木裕一さんは大阪出身。高校、専門学校で木工を学び、奈良の木工所などで10年ほど修業を積みました。惹かれるのは椅子。手がける小物は椅子に合うもの。「ぼくにしかつくりえないオリジナルを作りたいです」。



お子さんの成長とともに、木肌が経年変化する様子もぜひ楽しんでもらえたらうれしいです！
うのき
53chairs 鷗木裕一さん



こいのぼりの先端は磁石になっていて着脱できます。コンパクトに飾れるひな人形も。ギフトにおすすめ。





part.

12

サービス

リアルに、つながる。

宇和島市で過ごすのにとっておきの宿と、宇和島の郷土料理を堪能するお食事券、あったら便利な代行サービス。宇和島とリアルにつながるサービスを厳選しました。

株式会社 うわじま産業振興公社 (道の駅きさいや広場)



L010-187001 真珠製品購入券 (2,500円) ￥ 10,000

L020-187002 真珠製品購入券 (5,000円) ￥ 20,000

申込期間 通年 営業時期 通年

道の駅 みなとオアシスうわじま きさいや広場「真珠館」で利用できる「真珠製品購入券」です。真珠館には、日本有数の真珠の産地「宇和島」が誇る真珠製品が並びます。お気に入りの一品を見つけてください。

●道の駅みなとオアシスうわじま きさいや広場 住所：愛媛県宇和島市弁天町 1-318-16

営業時間：9:00~18:00

【注意事項】※お釣りはできません。※ご購入の際、不足額がある場合は寄附者様でお支払いをお願いします。※有効期限は発行から3年間です。※期限までに必ずご使用ください。期限を過ぎた場合はご使用いただけません。※払い戻しはできません。

宇和島市スポーツ交流センター

☎ 0895-49-5500

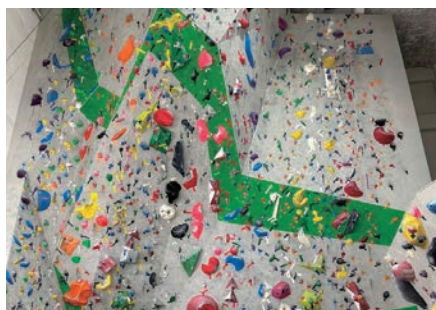

L011-184001

一般・高校生
クライミング回数券
(11回分)

￥ 11,000

申込期間 通年

営業時期 通年

高さ15mのロープクライミングと、5mのボルダリングを有する施設で、ご使用いただける回数券です。

指導員も在籍しておりますので、初めての方も安心してお楽しみいただけます。レンタルシューズ有り(無料)

【営業時間】9:00~22:00(年末年始のみ休館日あり。詳しくはホームページのスケジュールカレンダーにてご確認をお願いします。)

【注意事項】

※チケット1枚で営業時間内ご利用いただけます。

※一般・高校生利用回数券(11回分)です。

※中学生以下及び65歳以上の方も使用可能です。

※利用状況によっては、入場できない場合がございますので、利用の際は、電話、ホームページにてご確認をお願いします。

※有効期限は発行から3年間。



L060-043001

漁家民宿「遊海」ペア宿泊券 ￥60,000

内容 1泊2食付き2名分 申込期間 通年

営業時期 通年(6月、8月13日～15日、12月29日～1月3日は休業)
※臨時休業の場合もありますので、詳しくは宿泊施設へお問い合わせください。

真珠養殖筏が一面に浮かぶ目の前の海。そこに建つ漁家民宿遊海の私たち2人が温かくおもてなしいたします。そしてピチピチの魚を食べさせていただきます! いっぺん来て見てやんさいや!
※1日1組限定で、一般民家の民宿です。トイレ、風呂、洗面は家族と共用ですので、ご了承ください。主に過ごしていただくお部屋は2部屋(27㎡)で民宿内は禁煙です。※有効期限は発行から1年間。



株式会社 かどや



L016-030002

宇和島鯛めしランチペアチケット ￥16,000

内容 宇和島鯛めし、ふくめん、じゃこ天など宇和島の郷土料理を提供。店舗や時期によって内容に変更有り。

申込期間 通年 営業時期 通年

宇和島市内のかどや各店舗でご利用いただけます。
【利用可能店舗】■宇和島：かどや駅前本店、かどや弁天町店
※利用の際は電話にて事前予約必須、メニューの内容は店舗・時期によって変更があります。
※長期休暇(GWや年末年始)のご予約はお断りすることもあります。同じく長期休暇も店舗によって違うため、詳しい内容は店舗へお問い合わせください。※有効期限は発行から6ヶ月間。

株式会社 きさいや宇和島



L185-044001

木屋旅館ペア宿泊券 ￥185,000

内容 1泊朝食付2名分 申込期間 通年 営業時期 通年

木屋旅館は明治44年創業で、犬養毅や司馬遼太郎、金田一春彦のほか各界の有名人も宿泊したことでも知られる旅館です。平成7年に惜しまれつつ廃業しましたが、その後大規模改修を行い、平成24年春、上品で洗練されたアートエンターテインメント空間として生まれ変わりました。滞在者があつたけ自由に建物を楽しんでいただくために、1日1組限定の棟貸しとしております。是非旅館の外に出て、宇和島を知っていただきたいという思いで、あえて夕食の提供は行っておりません。チェックインの際にご相談いただければ、お好みに応じたお店をご紹介します。
※1日1組限定ですので、夏季は特に予約が取りづらいことがあります。できるだけ余裕を持ってご予約いただきますようお願いいたします。※築100年を超える建物ですので、断熱性が弱く、エアコンは設置しておりますが、どうしても冬場は冷えます。何卒ご了承ください。※有効期限は発行から1年間。



NPO 法人くりーむしちゅう



L024-112001 墓参り代行 ￥24,000

周辺清掃、お線香・供花(しきみ)、代参前後の写真を撮影し報告します。

L052-112002 墓清掃代行 ￥52,000

花立て・香炉・周辺清掃、お線香・供花(しきみ)、代参前後の写真を撮影し報告します。

L105-112003 墓石清掃 ￥105,000

墓石・石材・花立て・香炉・全体清掃、お線香・供花(しきみ)、代参前後の写真を撮影し報告します。

申込期間 通年 営業時期 通年

休みが取れない、遠方の為、ご高齢、けが等の様々な理由により、お墓参りやお掃除ができず、お心を痛めておられる方のご負担が少しでもなくなるよう心を入れて旅行させていただきます。
※宇和島市内のお墓に限ります。※寄附申込の前に、お墓の位置などをお知らせください。(お墓の位置がわからないなど、実施できない場合があります。)

期間限定 ◀このマークがある記念品は申込期間が限られます。カタログと同時にお送りする一覧表をご覧ください。お電話でご確認ください。

ふるさと納税のしくみ

[寄附金控除のお手続き]

寄附金控除には「**確定申告**」が必要です。条件が合えば、確定申告が不要となる「**ワンストップ特例制度**」で控除の申請を行うことができます。

確定申告

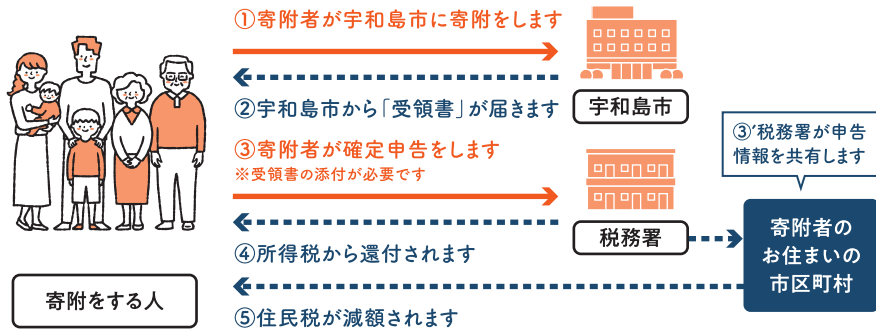

宇和島市がお送りする寄附金受領書は翌年の確定申告に必要ですので、大切に保管してください。

ワンストップ特例制度 控除に必要な“確定申告”が不要になる制度です

条件 もともと確定申告を行う必要のない給与所得者 + 寄附をする自治体が5団体以下である方
※自営業者や医療費控除などで確定申告を行う方は対象になりません

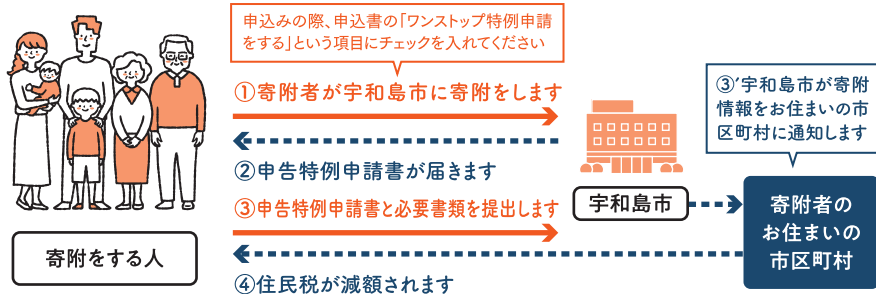

平成28年1月1日以降マイナンバー(個人番号)の記載が必要になりました。
「申告特例申請書」と併せて個人番号及び本人確認書類として、次の①②の書類が必要です。

- ① 番号確認のため、**個人番号カード(裏面)** or **通知カードの写し**
- ② 本人確認のため、**個人番号カード(表面)** or **運転免許証、パスポート等の身分証明書の写し**

申告特例申請書の提出期限は、**寄附をした翌年の1月10日**です。

提出がない場合は確定申告を行う必要があります。申請書の提出後、寄附をした翌年の1月1日までに住所等の変更があった場合は、変更届出書の提出が必要です。(提出期限は申請書と同じ1月10日です)

オンラインでのワンストップ特例申請も受け付けております。

詳細はこちらから
ご覧ください



お申込みと寄附方法



1

寄附金額を決める

寄附金額で選べる記念品が変わります

2

お申込み

3

ご入金

1

寄附金額を決める

記念品の贈呈について

- 市外在住でご寄附をいただいた方に記念品の贈呈を行っております。
- 寄附金額に応じて、複数の記念品を組み合わせることも可能です。
- インターネットからのご寄附の場合、1回のご寄附で贈呈できる記念品は10個までです。
※記念品を10個以上希望される場合は、お申込みを分けてください。
- 記念品贈呈の回数制限はありません。

2

お申込み

お申込みは以下の6つの方法があります

[以下のふるさと納税ポータルサイトからお申込みいただけます。]

1

インターネット

Q ふるさとチョイス

Q ふるなび

Q Amazonふるさと納税

Q さとふる

Q 楽天ふるさと納税

Q 三越伊勢丹ふるさと納税

Q ANAのふるさと納税

2

郵送

〒798-8601 愛媛県宇和島市曙町1番地
宇和島市役所 市長公室 ふるさと納税担当 宛

3

FAX

0895-24-1121 ※お間違えのないようにご注意ください。

4

Eメール

furusato@city.uwajima.lg.jp

Q

ふるさとuwajima応援寄附

※寄附申込書は宇和島市ホームページからダウンロードできます。

5

お電話

0895-24-1111 (代表)

※記念品がお決まりの場合に限ります。

6

窓口

宇和島市役所 市長公室まで
お越しく下さい

お申込みと寄附方法



3 ご入金

ご入金は以下の6つの方法があります

クレジットカード決済

インターネットの申込フォームでお申込み、決済手続きをお願いいたします。

※インターネットでのお申込みに限ります。※各サイトにより利用できるカードの種類が異なる場合があります。

【利用可能なカード】 ● MasterCard ● VISA ● JCB ● Diners ● American Express など

マルチペイメント決済

インターネットの申込フォームでお申込み、決済手続きをお願いいたします。

※インターネットでのお申込みに限ります。※各サイトにより利用できる決済方法が異なる場合があります。

※コンビニ払い・Pay-easy決済の場合は、別途マルチメディア端末の操作が必要です。振込用紙ではありません。

● AmazonPay ● d払い ● auかんたん決済 ● ソフトバンクまとめて支払い ● PayPal ● メルペイ
 【決済方法】 ● Pay-easy ● 楽天ペイ ● ネットバンク支払い ● PayPay ● Apple Pay
 ● コンビニ払い(ローソン、ファミリーマート、ミニストップ、デイリーヤマザキ、セイコーマート) など

ゆうちょ銀行で払込み

お申込みを確認後、専用の払込取扱票を郵送いたします。

最寄りのゆうちょ銀行、郵便局、ATMで払込みをお願いいたします。

※手数料は宇和島市が負担します。

口座振込

お申込みを確認後、専用口座をメールまたはFAXでお知らせします。

※振込手数料は寄附者様のご負担となりますので、ご了承ください。

現金書留

申込書と一緒に寄附金を現金書留でお送りください。

※現金書留郵便料金がかかりますので、ご了承ください。

【宛先】〒798-8601 愛媛県宇和島市曙町1番地 宇和島市役所 市長公室 ふるさと納税担当 宛

窓口払い

窓口でお申込みいただいた後、納付場所(市役所1階)へご案内します。

※納付方法によって、お手続きにかかる日数が異なります。ご希望の納付方法の所要日数をご確認ください。

※お引越し等で記念品の送付先の住所が変更となる場合は必ずご連絡ください。

ご注意ください!

宇和島市が、ふるさと納税を強要したり、お申込みの確認前に専用口座への“振り込み”を求めたりすることは一切ありません。宇和島市職員(または関係機関の職員)を装った詐欺等には十分にご注意ください。

選べる寄附金の使い道

ふるさとうわじま応援事業

[寄附金使い道6項目]

寄附金は、ご指定いただいた使い道に応じて「ふるさとうわじま応援基金」に積み立てて、それぞれの事業の財源として活用しています。

No. 01

環境

海、山と共生するための環境保全

自然保護や生態系の保全、バイオマスエネルギーの導入など、快適で安全なまちづくりに向けた取り組みに活用します。

No. 02

やさしさ

安心・思いやりのあるまちづくり

地域福祉を推進する基盤の整備や防災・災害時の対応の充実を図る取り組みなどに活用します。

No. 03

教育

未来を担う子どもたちの育成

子どもたちが安全に安心して活動できる環境づくりや特色ある教育活動を図る取り組みに活用します。

No. 04

歴史・文化

歴史、文化の保存及び継承

現存天守12城である宇和島城をはじめ文化財や地域の伝統文化を残していくため活用します。

No. 05

産業

地域の特性を活かした産業の振興

特産品の開発や市場の開拓、商店街の特性化に向けた取り組みなどに活用します。

No. 06

その他

その他市長が適当と認めた事業

宇和島市の発展のために市長が認めた事業に活用します。

使い道の報告

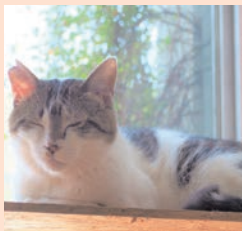

環境

犬猫の不妊・去勢手術の補助金

多頭飼育や野良猫の繁殖問題による殺処分から、より多くの小さな命を守れるよう、不妊去勢手術補助金を交付しています。



やさしさ

体験型防災プログラム

防災や減災についての意識を高め、災害に備える力を養うことを目的として「体験型防災プログラム」を実施しました。



教育

保育園等の遊具整備

市内保育園等にある遊具の更新を行い、子どもたちが安心して遊べる環境を整えました。

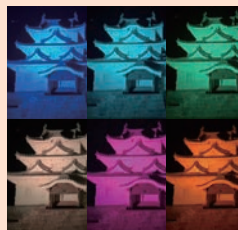

歴史・文化

宇和島城天守ライトアップ設備

宇和島城の照明設備をLED化し、新たな魅力を発信させるとともに消費電力の削減を図りました。



産業

販路開拓・販売促進活動支援

国内外での認知度向上やブランドイメージの浸透を図るため、地場産品の販路開拓や販売促進活動への支援を行いました。



その他

ふるさと小包

宇和島市との繋がりを継続し、若者のふるさと回帰を図るため、大学生等に特産品を届けました。

このたびは、数ある中からふるさと納税の寄附先に
「宇和島」を選んでいただきまして、まことにありがとうございます。
ゆたかな自然に恵まれた、宇和島市。
むかしから、柑橘、真珠、魚など自然とともにわりわいを育んできました。
ふるさと納税カタログ「宇和島」では、そんな宇和島の、
人と自然とが織りなす日々の“結晶”を記念品に並べました。
たとえ宇和島にいなくても、この地や風土を感じることが出来ますように、と願いながら。
カタログと記念品を通して、「宇和島」をたっぷり
感じてもらえるとうれしいです。





宇和島市役所 市長公室

〒798-8601

愛媛県宇和島市曙町1番地

TEL 0895-24-1111(代表)

FAX 0895-24-1121

[開庁時間]8:30～17:15(土日祝を除く)

MAIL furusato@city.uwajima.lg.jp

<https://www.city.uwajima.ehime.jp/site/hurusato/>



🔍 宇和島市ふるさと納税