

広報 うわじま

UWAJIMA 4

Apr. 2026

No.249

住みたくなる、帰りたくなる、連れていきたくなるまちへ



令和8年度 施政方針

ホリバタリリニューアル

宇和島大賞・工一賞、総務大臣表彰

選ばれるまちへ



uwajima

ココロまじわうトコロ





「宇和島百景」
@uwajima100

Instagramに投稿された中から、魅力的な写真を紹介します。

撮影者: @_ehime.24
撮影場所: 宇和島城

■ 投稿の流れ

1. 「宇和島百景」アカウントをフォロー
2. 「#宇和島百景」か「#uwajima100」と「#広報うわじま」を付ける
3. 「宇和島百景」アカウントをタグ付けする
4. 撮影場所を記載し、発行月2ヵ月前の20日までに投稿
5. 入選決定のメッセージを受信したら元データを市に送付

詳しくは
こちら！



RUC POINT対象

目次 — CONTENTS —

- p 4 特集
選ばれるまちへ 令和8年度 施政方針
- p12 イベント、わだい
- p14 おしらせ
- p18 募集・もよおし
- p20 健康・子育て
- p22 図書、文芸のひろば
- p23 協働まちづくり通信
- p24 4月生まれのうわじまっ子
- p25 ぐるり・日々是 宇和島
- p26 情報広場
- p28 宇和島名鑑

※掲載されている二次元コードは、機種により読み込めない場合もあります。





選ばれるまちへ

令和8年度 施政方針

第105回宇和島市議会定例会本会議で
市長が表明した施政方針から、
主な項目を抜粋してお知らせします。

令和7年度を振り返りますと、10月に第104代内閣総理大臣に高市首相が就任し、日本憲政史上初となる女性首相の誕生という、新たな時代の幕開けを感じさせる出来事がありました。

また本市にとって、1市3町が合併し新たな宇和島市が誕生して20周年を迎える記念すべき年でした。この節目にあたり開催した記念事業などでは、これまでの歩みを振り返り、改めて未来へ向けてしっかりとつないでいかなければならないと決意を新たにいたしました。

さて、内閣府の月例経済報告によりますと、国の景気は「米国の通商政策による影響が残るものの、緩や

かに回復している」とされており、県も県内の経済情勢について「一部で弱い動きがみられるものの、緩やかに持ち直している」と報告しています。

しかしながら、本市を含む実際の地域経済では、進行する人口減少や物価・人件費の上昇などの影響が大きく、その先行きは極めて厳しいものと認識しています。

また本市の財政状況は、財政健全化法に定められた「実質公債費比率」は依然として良好であるものの、「経常収支比率」は上昇傾向にあるなど、財政の硬直化が懸念される状況にあります。一方で本市が取り組むべき課題としては、人口減少

対策をはじめ防災および減災への取り組み、公共施設やインフラの維持・整備など、重要な課題が山積しています。

こうした状況を踏まえ、令和8年度当初予算においても、引き続き堅実な財政運営に配慮しつつ、まちの魅力を高め、より安心して暮らせる環境を整備するなど、幸福度を意識した施策を展開し、市内外に暮らす多くの人から「選ばれるまち」を目指し、当面する諸課題にしっかりと取り組んでいきます。

全文は
こちら



ID: 0022934



「選ばれるまち2.0」へ
～ 共に前へ。～

「選ばれるまち2.0」の実現に向けて、主な事項を5つの視点にまとめ、
新たに取り組む施策を中心に説明します。

1 地域資源を前へ

地域資源の保全・活用は、地域の魅力向上に欠かせない要素であり、これらの資源を市民のみならず来訪者にも親しんでもらえるよう、その魅力を高め、広く発信していきます。

宇和島城周辺

- ▼文化財保存、防災・減災および景観保全のため、支障木の伐採のほか適切な整備を実施
- ▼新伊達博物館について、令和10年春の開館に向けて、市内外を問わず多くの皆さんに愛される博物館となるよう事業を着実に推進
- ▼現伊達博物館の跡地における児童公園整備について、3Dモデルを活用して完成イメージを分かりやすく可視化した上で、ワークショップなどを通じて近隣住民や利用者の意見を伺いながら基本計画を策定

道の駅津島熱田温泉

- ▼サウナを併設する温浴施設、特産品販売所、レストランなどを有する複合的な道の駅として、4月23日にオープン予定
- ▼オープン後は、市内外から多くの方が訪れ、親しまれる施設運営を心掛ける

観光振興

- ▼新伊達博物館周辺および中心市街地における空き家などの有効活用や、飲食・宿泊機能などの充実に向けた取り組みを模索し、回遊性の向上を通じて、持続可能な賑わいづくりと地域の収益力向上を目指す
- ▼宇和島城を中心に行われる「伊達なうわじまお城まつり」や「うわじま牛鬼まつり」などのイベントによる誘客促進を積極的に進める
- ▼地域活性化起業人制度を活用した観光デジタルマーケティングを通じた観光DXを推進



2 地域経済を前へ

海洋ごみ問題

- ▼外国クルーズ船誘致やインバウンド観光誘客促進事業のほか、新たに県や近隣市町と連携した台湾屏東県との国際交流事業に取り組むなど、旺盛なインバウンド需要を取り込みながら地域経済の活性化に努める
- ▼スマートグラスなどを活用したリアルタイム翻訳環境の整備を進め、満足度の高い受け入れ体制を目指す

地域おこし協力隊

- ▼関係人口の創出・拡大
- ▼宅建協会などの連携も視野に入れた空き家バンク登録物件の充実に取り組み、テレワークや二地域居住など多様なライフスタイルに対応できる環境整備を推進
- ▼各地域の活性化や課題解決に向けて、三間地区や浦知地区への新たな地域おこし協力隊の配置に取り組む



宇和島ならではの地場産業の振興と発展を図るとともに、デジタル技術も活用し、地域特性を活かした持続可能な経済基盤の強化を推進していきます。

特に、本市の基幹産業である農林水産業においては、新たな担い手の確保と育成を最重要課題とし、県内外からの新規就業者に対して、移住対策とも連動しながら、引き続き、研修から自立までをトータルでサポートします。

農業

- ▼担い手の減少や急傾斜園地・小規模ほ場における作業効率の低下などの課題に対応するため、農業用ドローンや自走式草刈機などのスマート農業機械の導入を支援し、農作業の省力化・効率化を図る
- ▼かんきつ選果場や水稻育苗施設などの共同利用施設の再編整備を支援し、農家の負担軽減を実現するとともに、産地の維持と発展に取り組む

▼増加傾向にある鳥獣被害に対して、地域の実情に即し適切に被害を防止するため、鳥獣被害防止計画を基に防護柵の設置推進や捕獲体制の強化を継続し、農作物への被害軽減を図る

水産業

- ▼赤潮や魚価低迷などのリスクに備え、漁業共済や積立ぷらすへの加入促進を進め、漁業経営の安定化に取り組む
- ▼真珠養殖業においては、へい死に耐性のあるアコヤガイの作出やウイルス防除法の検討を引き続き行い、漁場のモニタリング調査を通じた注意喚起を愛媛県漁協と連携して実施
- ▼母貝養殖業者の高齢化が進む中、将来的な母貝不足に備え、担い手確保に向けた市独自の支援策を講じ、日本有数の真珠生産地としての持続性を高める

商工業

▼厳しい経営環境が続く中小企業や事業者に対し、引き続き、DXを活用した販路開拓や人材育成、インバウンド対応への支援を行い、商店街団体などの自主的な取り組みや、事業者の商店街出店を支援

▼県や関連団体と連携した企業誘致活動の展開や、市内に拠点を持つ事業者の設備投資支援による企業留置対策に努める

▼後継者不足に対して事業承継を後押しするとともに、物価高騰などの影響を受ける市民生活と地元事業者を支援するため、過去最大のプレミアム率と発行冊数による商品券事業第9弾を速やかに実施



3 子育て・教育環境を前へ

出会い・結婚から妊娠、出産、子育てまで切れ目のない支援を行うとともに、未来を担う子どもたちの健やかな成長を支えるため、子育て支援制度や教育環境の充実を引き続き推進し、安心して子育てできるまちの実現を目指します。

子育て支援

- ▼共働き世帯やひとり親世帯を支える病児保育の利用料について、第1子から完全無償化し、子育てに係る負担の軽減を図る
- ▼生活に困難を抱える子育て世帯を支援するために寄付された食料品や日用品を24時間いつでも無料で受け取れる「コミュニティフリッジ（公共冷蔵庫）」の運営補助制度を新設
- ▼母子保健と児童福祉担当が、妊娠から子育て期にわたり一体的な支援を行う「こども家庭センター」を設置
- ▼「こども誰でも通園制度」の実施により、子育て環境の更なる充実に取り組む

▼老朽化が進んでいる丸山公園や石丸公園の再整備を進めるほか、子どもたちが安全で安心して遊べる場所を提供するため、引き続き公園遊具の改修・整備を進める

教育環境の整備

- ▼4月から小中学生の給食費を無償化し、保護者負担の軽減を図る
- ▼引き続き地産地消と食育について推進し、子どもたちの健康な成長を支える

学校教育

- ▼中学校内の居場所としての校内教育支援センターによる支援が不登校生徒数の減少につながったことから、小学校6校にも展開
- ▼文部科学省が不登校対策として推進する「学びの多様化学校」の設置に向けた具体的な検討を行うなど、一人一人のニーズに応じた多様な学びの場を確保

▼部活動について、令和8年度から休日の地域移行をさらに推進。運営団体との連携に加え、指導者の発掘や地域クラブの認定制度構築、学校運営協議会を核とした活動実施などを通じ、地域全体で子どもたちを育む新たな仕組みづくりを加速

▼市内小中学校体育館の空調について、令和8年度から3年間でかけ、部活動などで利用頻度が高い中学校から優先して着実に整備

- ▼吉田中学校の改築事業について、令和10年度中の校舎および小中共用体育館の完成を目指し、令和8年度から工事に着手
- ▼LINEを活用した学校・保護者間の連絡ツールを導入
- ▼校内の通信環境を向上させるための無線LAN環境を整備



4 安全・安心を前へ

▼高校生への支援として、4月から市学生寮を開設し、遠隔地から市内の県立高等学校および中等教育学校への入学を希望する生徒を受け入れる。合わせて、住み慣れた地域から希望する市内の高等学校などに通学できるよう、新たに通学費の一部助成を実施

青少年市民協働センター

ホリバタ

▼大規模改修工事が完了し、引き続き居場所づくりや「ふるさと宇和島」を未来につなげるためのさまざまなプログラムを実施

うわじま土曜塾

▼新たに和霊教室中学生の部を開設し、さらなる学びの場を提供

防災・減災対策

市民の皆さんが「安全・安心」を感じることができるよう、災害に強い地域づくりを進めるとともに、日常の暮らしにおける安心感を育む施策を展開し、誰もが心豊かに暮らせるまちを目指します。

▼2月16日に公表された愛媛県地震被害想定調査結果を基に、宇和島市地域防災計画を見直す

▼令和6年度から着手している事前復興まちづくり計画の策定を進める

▼引き続き、自主防災組織の活動や防災士の養成を支援し、共助による地域防災力の向上を図る

▼引き続き、自主防災組織の活動や防災士の養成を支援し、共助による地域防災力の向上を図る

公共土木施設

▼橋梁やトンネルをはじめとする道路施設の老朽化が進み、今後、補修・補強を必要とする箇所が増加が見込まれることから、計画的かつ予防的な対応を行い、コストの縮減を目指す

上下水道事業

▼必要な水道施設の耐震化や管路更新を計画的に進め、安全で安心な水の安定供給に努める

▼下水道施設についても、耐震化や雨水浸水被害の軽減に向けた排水路やポンプ場の整備など、災害対策を進める

地域交通対策

▼J・R予土線の存続と利便性向上を通じた利用促進を目指し、これまで県が主体となり取り組んできた「モーダルミックス実証実験」について、県や沿線市町、交通事業者がさらに連携し、実現を目指した実証実験を進める

▼交通空白地帯の解消などに向けて、市民アンケートや事業者へのヒアリング調査の結果を基に、ライドシェアなど新たな交通サービス導入の検討を迅速に進め、産官民連携による持続可能な公共交通サービスを目指す

▼日振島地区について、実証運行の結果を踏まえ、地域モビリティを本格導入予定

医療・介護

▼地域の医療体制を維持するため、医師の確保に努める

▼デジタル技術を活用した遠隔診療の導入を検討

▼高齢者が住み慣れた地域で安心して生活を続けられるよう、介護人材の安定的な確保に向けた育成事業を充実

▼在宅訪問などを通じて認知機能検査を実施し、認知症の早期発見と適切な支援につなげ、症状の進行や重症化を遅らせる取り組みを進める



障がい者福祉

▼令和7年度に運営を開始した基幹相談支援センターを中心に関係機関との連携強化と相談支援体制の周知啓発を進め、障がい者やその家族、支援者が安心して暮らせる優しいまちづくりを推進

市立病院

▼看護師不足が経営に大きく影響を及ぼしていることから、InstagramなどSNSを含む幅広い求人広告媒体を活用した情報発信を積極的に行い、看護師をはじめとする医療人材の確保に取り組む

▼宇和島病院のエネルギーセンター機能を最大限に活用し、地域の拠点病院として災害時にも医療提供体制を確保できるように努める



公民館

▼旧小学校での運営を開始した喜佐方公民館と同様に、奥南公民館の旧小学校への移転改修工事を進める

▼立間公民館の改築に向けた設計業務に取り組む

▼各地区公民館が、地域の交流拠点として日常的に気軽に利用してもらえるよう、さまざまな事業・イベント、講座などを実施



5 協働を前へ

市民、自治会、NPO、企業、行政など、多様な主体がそれぞれの強みを活かしながら、協働のまちづくりのさらなる推進を目指します。

宇和島市市民協働センター

▼市民活動の拠点として、4月に「宇和島市市民協働センター」を開設。「すべての人が住みやすい宇和島市の実現」に向けて、多様な主体との連携強化や担い手育成を推進

RUCPOINT

▼市民活動をより活性化させるため、電子地域ポイント「RUCPOINT（ラックポイント）」事業を拡充し、ポイントを貯める機会を増やす

▼「うわじま歩ポ」をラックポイントアプリへ移行し、歩数カウント機能の改善などを行い、市民の皆さんにとって、より便利で使いやすいサービスの提供に努める

地域活動

▼「孤独・孤立に悩む人を誰ひとり取り残さない社会」の実現を目指し、子どもから高齢者までのすべての人を尊重できるように、地域ぐるみで人権教育や啓発活動を推進

▼「地域協議会」で、個別支援の強化や関係者間の情報共有を円滑に進める取り組みを実施

地域づくり交付金

▼各地域の活性化や課題解決に向けて、住民自らがこれまで以上に意欲的に取り組めるよう、制度を一部見直し、手上げ方式を導入



その他重点施策

平成30年7月豪雨災害関連

▼玉津地区および立間地区の農地再編復旧について、早期完成を目指し、実施主体である県と連携して事業を円滑に推進

第3次宇和島市総合計画

▼本市の最上位計画である「第2次宇和島市総合計画」が令和9年度をもって終期を迎えることから、「宇和島市総合戦略」や「宇和島市行政経営改革プラン」を統合し、次期の長期的なまちづくり構想となる「第3次宇和島市総合計画」の策定に取り組む

その他

▼市役所の手続きの利便性向上に向けて、納税通知の電子化や税金収納のデジタル化を進め、市役所に来なくても手続きができる環境を整備



▼再生可能エネルギーの活用を促進するため、公共施設への太陽光発電設備の導入を進めるなど、地域の環境課題への対策を通じて、持続可能なまちづくりを目指す

▼市公式ホームページのリニューアルを予定。行政の窓口ページの機能を強化し、シティプロモーションサイトについて、本市の魅力である「日常の豊かさ」がより伝わるサイトを目指す
▼タウンミーティングで、市内の高校を訪問して若者の声を積極的に取り入れる新たな試みを実施





「わんぷろ」新小学1年生 応援プロジェクト

入学を祝い、新小学1年生に景品をプレゼントします。入館時に受付で申し出てください。

- 📅 4月25日(土)～8月31日(月) 午前9時～午後5時 (4月28日・5月5日・8月11日を除く火曜日、5月7日(木)休) 📍伊達博物館
- 🎫 大人500円、65歳以上・大学生400円、高校生以下・障がい者無料
- 📞 伊達博物館 ☎22 - 7776



ID : 0074864

森本泰二郎版画展－あるがままに－

版画家 森本泰二郎の作品を初期から近作まで約50点展示します。スクリーンプリントの技法による版画の世界をお楽しみください。

- 📅 4月3日(金)～7月20日(月) 午前9時～午後5時 (火曜日休) 📍畦地梅太郎記念美術館
- 🎫 大人300円、65歳以上・大学生200円、高校生以下・障がい者無料
- 📞 畦地梅太郎記念美術館 ☎58 - 1133



ID : 0841291

歴史姉妹都市提携に係る学校間交流の 取組に関する覚書締結式

子どもたちが宇和島市と仙台市の歴史的関係を基盤とするつながりや交流、歴史や文化について理解を深め、尊重し合い、親善を図ることを目的に、仙台市と覚書を締結しました。

2 / 26



ID : 0126390

総務大臣表彰

宇和津校区自治会長・妙典寺前5区自治会長の松本 孔 さんが、多年にわたり地縁による団体の代表者として、良好な地域社会の維持と形成に寄与した功績により、令和7年度「自治会等地縁による団体功労者」として、総務大臣から表彰されました。

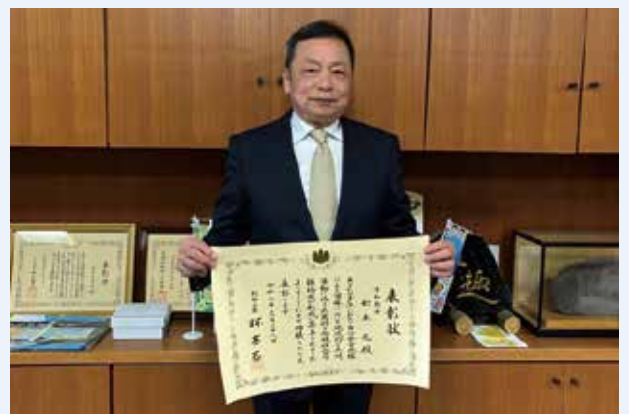

ID : 0125398



伊達なうわじまお城まつり

伊達秀宗公の宇和島入部を再現する「秀宗公入部伊達五十七騎大武者行列」のほか、ステージイベントや芸人ライブ、スタンプラリー抽選会なども開催します。

- 日 5月4日(月)祝、5日(火)祝
- 場 宇和島城、市内中心部
- 問 伊達なうわじまお城まつり事務局 ☎089-935-2322



ID : 0086260

第43回 全日本大学選抜相撲宇和島大会

東日本から8大学、西日本から4大学の強豪12大学が一堂に会し、個人戦や団体戦で母校の名誉をかけ熱戦を繰り広げます。

- 日 4月29日(水)祝 午前9時30分～ (開会式 午前9時～) 場 総合体育館
- 料 S席3,000円 (前売り2,500円)、一般席2,500円 (前売り2,000円、中学生以下無料)
- 問 文化・スポーツ課スポーツ振興係 ☎49-7033



ID : 0125688

ホリバタリニューアル

新たにイベント対応の座席やステージ、オープンキッチンを設置し、ラウンジやプロジェクトルームを整備しました。目的に合わせて多様な使い方ができる空間になりました。



ID : 0126302

宇和島大賞・エール賞

- 宇和島大賞とエール賞の表彰式が行われました。
- ①第34回全国水産・海洋高等学校生徒研究発表大会 最優秀賞
 - ②令和7年度全国高等学校総合体育大会 ソフトボール競技 準優勝

宇和島大賞



①宇和島水産高等学校水産食品科

宇和島エール賞



②川口 龍伸 さん(右) 川口 彪雅 さん(左)

ID : 0124157

4月の機構改革により、課・係名や内線番号が異なる場合があります。



老朽危険空家除却事業補助金

老朽化などにより放置すれば倒壊の恐れがある空き家について、除却に係る費用の一部を補助します。

内 対象経費の5分の4以内(上限80万円) ※離島は上限160万円

- 対** 対象者：次の全てに当てはまる市民
- ▶ 空き家の所有者、相続者など(法人除く)
 - ▶ 納期が到来した市税などを完納している
- 対象空き家：次の全てに当てはまる家
- ▶ 市内にあり居住していない
 - ▶ 住宅の不良度の測定基準を満たしている
 - ▶ 倒壊により敷地と沿道・隣地との境界線を越え、避難などに支障、隣地に悪影響を及ぼす恐れがある

対象工事：次の全てに当てはまる工事

- ▶ 工事費が50万円以上
 - ▶ 解体工事業などの許可・登録を受けている市内業者が施工
- 定** 35件(緊急性の高いものを優先)
- 申** 4月1日(水)～30日(木)に申請書と必要書類を提出
- 問** 建築住宅課空家対策係 ☎49-7028



ID: 0123831

住宅リフォーム補助金

内 対象工事費の10%(上限20万円) ※令和9年3月31日時点で18歳以下の子どもと親が属する世帯(子育て世帯)は補助対象工事費の15%(上限30万円)

- 対** 対象者：次の全てに当てはまる市民
- ▶ 過去に同補助金を受給していない
 - ▶ 居住者全員が納期が到来した市税などを完納している
 - ▶ 居住者全員の令和7年1～12月の所得総額が550万円以下 ※子育て世帯は子ども1人につき100万円を加算した金額以下
- 対象住宅：次の全てに当てはまる市内の住宅、集合・併用住宅(居住部分)

- ▶ 持ち家
 - ▶ 過去に同補助金を受給していない
 - ▶ 築10年以上
 - ▶ 所有者がリフォームを承諾している
- 対象工事：次の全てに当てはまる工事

- ▶ 工事費が50万円以上
 - ▶ 市内に本店や支店がある建築業者などが主たる施工者で、市内店舗と工事請負契約を締結できる
- 申** 4月1日(水)～着工1週間前に申請書と必要書類を提出
- 問** 建築住宅課管理係 ☎49-7028



ID: 0098052

合併処理浄化槽設置にかかる補助金

令和8年度内に、専用住宅に合併処理浄化槽を設置、現在の汲み取り便槽などを合併処理浄化槽に転換(改造)する人に補助金を交付します。転換(改造)の場合は、槽撤去や宅内配管工事も対象になります。

補助限度額

内容		転換(改造)	新築	災害を原因とする改築
合併処理浄化槽の設置	5人槽(160㎡以下)	50万円	50万円	環境大臣に協議し承認を得た額
	7人槽(160㎡を超える)	60万円	60万円	
	10人槽(2世帯住宅など)	80万円	80万円	
単独処理浄化槽撤去		15万円	—	—
汲み取り便槽撤去		12万円	—	—
宅内配管工事		33万円	—	—

- 対** 公共下水道未整備区域、漁業集落排水処理施設認可外区域の個人の専用住宅
- 申** 4月1日(水)～令和9年1月8日(金) 執務時間中(予算限度額になり次第終了)
- 問** 下水道課管理係 ☎49-7115または各支所産業建設係



ID: 0125671

障がい者タクシー料金給付券

障がい者がタクシーを利用する場合に、料金の一部を助成します。給付券の交付には申請が必要です。

場 市役所または各支所

内 1冊(500円×24枚)/年度 ※年度途中に対象となった場合、その月から申請可能(対象となった月から年度末までの月数×2枚)

対 市民税非課税世帯の在宅者で、本人が運転する車を所持していない次のいずれかを持つ市民

- ▶ 身体障害者手帳1・2級
- ▶ 療育手帳A・B
- ▶ 精神保健福祉手帳1・2級

持 印鑑、いずれか所持の手帳(身体障害者手帳、療育手帳、精神保健福祉手帳)、非課税証明書(同一世帯に令和7年1月1日以降に転入した人がいる場合)

申 4月1日(水)～申請書を提出

問 福祉課障がい福祉係 ☎24-1111内線2154
または各支所市民サービス係



ID:0125328

がん患者補整具などの購入費助成

がん治療に伴う外見(アピアランス)の変化に対するケアを通じ、がん患者の療養生活の質の向上と社会参加を支援するため、ウィッグやエピテーゼなどの補整具の購入費を助成します。

内 対象品購入費の2分の1(上限3万円)

対 対象者：次の全てに当てはまる人

- ▶ 申請日時時点で市内に住んでいる
- ▶ 医師にがんと診断され、現在治療中か治療を受けた
- ▶ がん治療を要因とする脱毛、乳房切除に伴いウィッグや補整具が必要
- ▶ 国や他の自治体で同助成を受けていない

対象品：ウィッグ、補正下着、人工乳房、人工ニップルなどのエピテーゼ、専用入浴着、弾性着衣

持 領収書、がん治療を受けていることを証明する書類の写し、通帳かキャッシュカード、本人確認書類(マイナンバーカードや運転免許証など)

申 購入の翌日から1年以内に申請書と請求書を提出

問 保険健康課成人保健係 ☎49-7021



ID:0113870

生ごみ処理機等設置費補助金

各家庭から排出される生ごみの減量化・再資源化のため、生ごみ処理機などを設置する家庭に対して補助金を交付しています。

内 対象品購入費の2分の1以内(上限①2万円 ②5,000円 ③1,000円 ④500円)

対 対象者：市内の販売店で対象品を購入した市の住民基本台帳に記載のある世帯

対象品：①電気式生ごみ処理機(戸島、嘉島、日振島、竹ヶ島除く) ②生ごみ処理容器 ③ダンボールコンポスト一式 ④ダンボールコンポスト基材

持 領収書、メーカー保証書(電気式生ごみ処理機のみ)、通帳

申 購入年度の3月31日までに申請書と請求書を提出

問 生活環境課廃棄物対策係 ☎49-7013または各支所産業建設係



ID:0125132

4月の機構改革により、課・係名や内線番号が異なる場合があります。

国民年金保険料

令和8年度の国民年金保険料は、月額17,920円です。

日本年金機構から送られる納付書により、納付期限までに銀行などの金融機関、郵便局、コンビニ、電子納付、スマートフォンアプリで納めてください。

また、クレジットカードによる納付や便利な口座振替もあります。

問 宇和島年金事務所 ☎22 - 5440



ID : 0044668

後期高齢者医療保険料

後期高齢者医療保険料は、県後期高齢者医療広域連合で決定し、被保険者一人一人が納める必要があります。

保険料は、被保険者が等しく負担する「均等割額（応益分）」と、前年の所得に応じて負担する「所得割額（応能分）」の合計です。保険料を決める基準である保険料率（均等割額と所得割率）は2年ごとに見直され、県内全市町で同じです。

問 県後期高齢者医療広域連合事業課資格管理係 ☎089 - 911 - 7734または保険健康課後期高齢者医療係 ☎24 - 1111内線2187・2181・2121



ID : 0125069

春の全国交通安全運動（4月6日～15日）

4月10日（金）は、全国一斉の「交通事故死ゼロを目指す日」です。

運動重点

- ▶ 通学路・生活道路における子どもをはじめとする歩行者の安全確保
- ▶ 「ながらスマホ」の根絶や歩行者優先等の安全運転意識の向上
- ▶ 自転車・特定小型原動機付自転車の交通ルールの理解・遵守の徹底

問 市民課市民協働推進室 ☎49 - 7004



ID : 0124843

固定資産の縦覧・閲覧

- ▶ ①縦覧制度：自己の土地・家屋が適正評価かを確認するために「土地価格等縦覧帳簿」と「家屋価格等縦覧帳簿」を縦覧できます。
- ②閲覧制度：所有している固定資産の固定資産課税台帳に記載された内容を閲覧できます。

日 ①4月1日（水）～4月30日（木） 執務時間中 ②通年
場 市役所税務課または各支所総務税務係
料 ①無料 ②300円/件（縦覧期間中は令和8年度分のみ無料）、交付手数料50円/枚

問 税務課家屋係・土地係 ☎24 - 1111
内線2512・2534・2538



ID : 0072586

道の駅津島熱田温泉の営業時間

4月23日（木）正午からオープンします。

- 日 温浴施設：午前10時～午後10時（札止め 午後9時30分、第1、3火曜休）
レストラン：午前11時～午後9時（ラストオーダー 午後8時30分）
特産品販売所：5～10月 午前8時～午後6時、11～4月 午前8時～午後5時

問 商工観光課観光係 ☎49 - 7023



ID : 0124531

FMがいや ゆめいろパレット

日 毎週水曜日 午前7時30分～（再放送 午後4時～）

内 アニメ・Gameの話題、オススメ曲を放送中
♪ ▶ 和田 万里奈 さん

問 FMがいや ☎49 - 1769 ✉ r-m@gaiya769.jp



ID : 0125522

特別障害者手当、障害児福祉手当、特別児童扶養手当、児童扶養手当

受給するには申請が必要です。

■①特別障害者手当 ②障害児福祉手当 ③特別児童扶養手当

内 ①30,450円/月 ②16,560円/月 ③ 重 度：58,450円/月、中度：38,930円/月 ※①②：5月、8月、11月、2月に3カ月分をまとめて年4回支給 ③：4月、8月、11月に4カ月分をまとめて年3回支給

対 ①重度の障がいがあり、常時介護を必要とする在宅の20歳以上 ※一定以上の所得のある人や長期入院者、施設入所者は除く ②重度の障がいがあり、常時介護を必要とする在宅の19歳以下 ③重度・中度障がいのある19歳以下を監護している父母または養育者

問 福祉課障がい福祉係 ☎24 - 1111内線2154

■児童扶養手当

請求者（児童の父母など）や扶養義務者の所得に応じて支給制限があります。

内 ▶児童1人目

11,340～48,050円/月

▶2人目以降

1人につき5,680～11,350円/月

※1月、3月、5月、7月、9月、11月に2カ月分をまとめて年6回支給

対 ひとり親家庭の父母など

問 こども家庭課子育て給付係 ☎24 - 1111内線2140



松山空港への来場

松山空港の駐車場は、週末や繁忙期（3連休、GW、お盆、年末年始など）、大変混雑します。飛行機の出発時間まで十分に余裕を持って来場するか、公共交通機関のご利用をお願いします。

問 県航空政策室 ☎089 - 912 - 2252

市学生寮開寮

遠隔地から市内高校や中等教育学校への入学希望者を受け入れ、交流を促進し、教育環境の充実や魅力化、地域の活性化を図るため、旧環太平洋大学短期大学部学生寮を活用した市学生寮を4月から開寮します。

内 鉄筋コンクリート4階建て、居室：個室1K（洋室6帖、ユニットバス・トイレ、IHコンロ、造り付け収納、エアコンなど）

定 男子60名、女子24名

料 寮費：30,000円/月、水道料：2,000円/月、電気料・食費：実費

問 教育総務課総務係 ☎49 - 7030



水稲共済、果樹共済の加入申込

水稲共済や果樹共済は、農業者の経営安定を図るための国の保険制度です。自然災害などによる収量減少などの損失に備えて、農業共済に加入しませんか。

問 愛媛県農業共済組合 ☎089 - 941 - 8135





宇和島圏域手話奉仕員養成講座 入門課程

- 6月1日(月)～12月7日(月) 月曜日(祝日除く) 午後1時30分～3時30分 ● 総合福祉センター
- 全23回 ● 宇和島圏域に住むか勤務しているインターネットで動画視聴が可能な人
- 20人 ● 無料(別途テキスト代)
- 4月24日(金)までに申込書を提出
- 福祉課障がい福祉係 ☎49-7016



ID: 0112008

看護学生等奨学資金制度

貸与決定月の翌月から卒業月まで貸与します。

- 貸与額: 8万円、10万円/月(年4回)
- 看護学校などの進学者や在学学生 ● 20人
- 5月29日(金)までに申請書と必要書類を提出
- 市立宇和島病院総務管理課総務係 ☎25-1111内線21044



うわじま土曜塾入塾生募集

教員OBを中心とするスタッフが学習支援を行います。スタッフも募集しています。

- 6月6日(土)～令和9年3月13日(土) 土曜日(8月15日(土)、令和9年1月2日(土)除く)

教室名	場所	対象	定員
鶴島教室	鶴島公民館	小学4～6年生	24人
		中学生	20人
明倫教室	明倫公民館	小学4～6年生	23人
		中学生	20人
和霊教室	和霊公民館	小学4～6年生	23人
		中学生	20人
吉田教室	吉田公民館	小学4～6年生	15人
		中学生	15人
三間教室	三間公民館	小学4～6年生	15人
		中学生	15人
岩松教室	岩松公民館	小学4～6年生	15人
		中学生	15人

- 小学生: 国語・算数・英語、中学生: 数学・英語
- 無料 ● 4月20日(月)までに専用フォーム
- 生涯学習課生涯学習係 ☎24-1111 内線2753



ID: 0117499

薬剤師奨学金返還支援制度

最大10年間、助成金を支給します。

- 5万円/月(上限) ※最大360万円まで
- 市病院局の薬剤師として採用され、日本学生支援機構などの奨学金の返還義務がある人
- 市立宇和島病院総務管理課総務係 ☎25-1111内線21044



第48回 津島町小学生相撲大会参加者募集

- 5月10日(日) 午前10時30分～(受付 午前9時～9時30分) ※雨天決行、荒天中止
- 岩松小学校
- 市内の①小学生 ②未就学児(3～6歳)
- ②15人 ● 無料
- 4月17日(金) 午後5時15分までに専用フォーム、メール
- 津島支所津島教育係 ☎49-7060



ID: 20260510

有料広告募集

5月～令和9年4月



第29回 宇和島市長杯ヨットレース うわじまパールカップ2026

西日本各地から40艇余りのヨットが参加します。

- 日 5月3日(日) 午前10時～
- 場 吉田町銚ヶ瀬沖～円瀬～九島沖
- 料 レース参加費5,000円/艇
- 問 宇和島ヨットクラブレース事務局
(徳田) ☎090-1174-9996



ID: 0120365

手話通訳者、要約筆記者養成研修

▶①手話通訳者2課程 ②要約筆記者養成研修：
手書きコース・パソコンコース

日 ①5月～令和9年1月 土曜日(月1回) ②6
月～令和9年1月 第2・4土日

場 ①南予会場：市内、東予会場：今治市 ②西条市

対 ①県内に住むか勤務している手話通訳者養成
講習会(手話通訳1課程)の修了者、同程度の
知識・技術がある人 ②県内に住むか勤務して
いる人

定 ①各会場20人 ②各コース10人

料 無料(別途テキスト代)

申 ①4月3日(金)～27日(月) ②4月3日(金)～5
月29日(金)

問 愛媛県視聴覚福祉センター ☎089-923-
9093



ID: 0125494 ID: 0125495

オレンジカフェまんまる

認知症の人やその家族、地域の人たちなど、
どなたでも気軽に集える場所です。

- 日 4月14日(火) 午前10時～正午
- 場 恵美須町商店街ダンススタジオステラ
- 内 座談会(私の人生会議ノートの作成)
- 問 高齢者福祉課地域包括支援センター
☎49-7019



ID: 0125107

ふる里だんだん祭り中止

毎年4月下旬に開催していた「ふる里だんだ
ん祭り」は、天候不良による種芋の不作やジャ
ガイモの生育不良の影響で中止します。

問 ふる里だんだん祭り実行委員会事務局(遊子
公民館) ☎62-0850



ID: 0125072

南楽園つつじまつり

およそ3万2千株のつつじが咲き誇り、本市の
みに自生するトキワバイカつつじも鑑賞できます。

日 4月11日(土)～26日(日) 午前9時～午後5時

場 日本庭園 南楽園

料 大人320円、小・中・高校生・65歳
以上160円(団体・障がい者割引あり)

問 日本庭園 南楽園 ☎32-3344



ID: 0125694

宇和島市ブランドムービー&ブランドブック

ブランドムービー

知りたくなる



行きたくなる
連れて行きたくなる



関わりたくなる
住みたくなる
住み続けたい



ブランドブック





育児相談・妊産婦相談

日	受付	場所
4/9(木)	9:30~11:00	宇和島保健センター
13(月)	10:00~11:00	三間保健福祉センター
15(水)	10:00~11:00	津島保健センター
17(金)	10:00~11:00	吉田公民館

料 無料 **持** 母子健康手帳、バスタオル (1歳半未満)

問 保険健康課母子保健係 ☎24 - 1111内線2179

ID : 0056282

まちの健康相談室

日	受付	場所
平日	9:00~17:00	市役所 津島支所
4/13(月)	9:30~10:30	吉田支所
20(月)	9:30~10:30	三間公民館

内 健康に関する相談、健診結果の説明 など

料 無料 **問** 保険健康課成人保健係 ☎49 - 7021

ID : 0056283

思春期の個別相談

思春期の子どもとの関わりや悩み・不安について、カウンセラーと一緒に考えてみませんか。

日 4月23日(木) **場** 宇和島保健センター

対 思春期の子どもと保護者 **定** 4組 **料** 無料

申 4月15日(水)までに電話、窓口

問 保険健康課母子保健係 ☎49 - 7021または各支所母子保健担当

ID : 0058349

心の健康相談

▶ ①精神科医師または公認心理師による相談 ②保健師による相談 ③認知症に関わる相談

日 ①4月22日(水) 午後2時~4時 ②③平日 午前9時~午後5時 **場** ①市役所 ②③市役所 など

料 無料 **申** ①4月15日(水)までに電話、窓口

問 ①②保険健康課成人保健係 ☎24 - 1111内線2101または各支所成人保健担当 ③高齢者福祉課地域包括支援センター ☎49 - 7019

ID : 0057035

RSウイルス感染症予防接種

日 4月1日(水)~

内 組換えRSウイルスワクチン (アブリスボ) : 1 妊娠につき1回

対 接種日に妊娠28週~36週6日の市民

料 無料 **持** 母子手帳、予診票、身分証明書

申 医療機関

問 保険健康課保健企画係 ☎24 - 1111 内線3161



ID : 0125649

帯状疱疹の定期接種

対象者に4~5月に案内を送付予定です。

日 4月1日(水)~ **内** 次のいずれか

▶ ①乾燥弱毒生水痘ワクチン (ビケン) : 1回

▶ ②乾燥組換え帯状疱疹ワクチン (シングリックス) : 2回

対 未接種で、次のいずれかに当てはまる市民

▶ 60~64歳でヒト免疫不全ウイルスによる免疫の機能に障がいがあり、日常生活がほとんど不可能

▶ 令和8年度内に65、70、75、80、85、90、95、100歳になる

料 ①4,000円 ②10,500円/回 ※生活保護世帯の人は無料

持 市からの案内、保護証明書 (生活保護世帯の人) **申** 医療機関

問 保険健康課保健企画係 ☎24 - 1111 内線3161



ID : 0112424

胃内視鏡 (カメラ) がん検診の廃止

令和7年度まで市が実施していた胃内視鏡 (カメラ) 検診は、マニュアル改定により実施体制や二重読影などの精度管理体制が見直され、指針に沿った実施が困難なため、令和8年度から廃止します。市が実施する胃がん検診は、胃透視 (バリウム) 検診のみとなります。

問 保険健康課成人保険係 ☎49 - 7021



ID : 0126283

子育てスタート応援券・愛顔っ子応援券のデジタル化

乳児1人につき5万円分のおむつ券(第1子：子育てスタート応援券、第2子以降：愛顔っ子応援券)を交付しています。

4月1日(水)からスマートフォンで利用する「おむつチケット」に移行します。おむつチケットは父母で共有できます。利用には市公式LINEの友だち登録が必要です。

- 対 市内に住む満1歳未満の子どもの保護者
- 申 出生(転入)届け出後、こども家庭課窓口
- 問 こども家庭課子育て給付係 ☎24-1111内線2140



ID：0125676

もぐもぐ子育て講座

- 日 5月1日(金) 午後1時20分～3時(受付 午後1時～) 場 宇和島保健センター
- 内 身体計測、講話、育児・栄養相談 など
- 対 令和7年12月生まれの子どもと保護者
- 料 無料 申 4月24日(金)までに電話、窓口
- 問 保険健康課母子保健係 ☎24-1111内線2130または各支所母子保健担当



ID：0056284

パパママスクール

- 日 5月17日(日) 午後1時30分～3時30分
- 場 宇和島保健センター
- 内 パパの妊婦体験、簡単メニューの試食 など
- 対 市内に住む妊婦と配偶者 定 10組
- 料 無料 申 5月8日(金)までに専用フォーム
- 問 マザーズステーション「すてっぷ」(保険健康課内) ☎49-7110または各支所母子保健担当



ID：0056285

転入時の案内

転入の手続きの際に「宇和島市 母子保健サービス」について説明し、各種受診票などを差し替えます。窓口にお越しください。

- 場 保険健康課、各支所
- 内 交付物：妊婦一般健康診査受診票、妊婦歯科健康診査受診票、新生児聴覚検査受診票、産婦健康診査受診票、乳児一般健康診査受診票、予防接種手帳
- 対 ①転入する妊婦 ②0～7歳6カ月の子どもを連れて転入する人
- 持 ①母子健康手帳、転入前に使用していた妊婦一般健康診査受診票、産婦健康診査受診票 ②母子健康手帳、転入前に使用していた乳児一般健康診査受診票(1歳未満のみ)、予防接種手帳
- 問 保険健康課母子保健係 ☎49-7021



ID：0058112

乳幼児健康診査

子どもの成長に合わせた健康診査を実施しています。対象者に1カ月前に通知します。詳しくは市ホームページをご覧ください。伊達なうわじまホッとナビ「子育てモード」でも確認できます。

- 問 保険健康課母子保健係 ☎24-1111内線2129

RUC POINT対象



ID：0117774

ファミリー・サポート・センター講習会

- 日 4月20日(月) 午後1時30分～4時
- 場 子育て世代活動支援センター
- 対 子育てを手伝いたい20歳以上の市民
- 料 無料 申 4月17日(金)までに電話、メール
- 問 ファミ・サポうわじま(こども家庭課内) ☎49-7054 ✉ famisapo@city.uwajima.lg.jp



ID：0056911

4月の機構改革により、課・係名や内線番号が異なる場合があります。



開館カレンダーはこちら

光と糸

著：ハン・ガン
出版社：河出書房新社

ノーベル文学賞受賞記念講演、エッセイ、詩、日記、写真を著者自ら編んだ作品。

問 簡野道明記念吉田町図書館
☎52 - 3169



花売り姫

著：長谷川 まりる
出版社：PHP研究所



しろくろねこの ゆうびんやさん

作：北岸 由実
出版社：あかね書房

ねこのゆうびんやさんがいっしょうけんめい荷物を届けます。めくってたのしむしかけ絵本。

問 中央図書館 津島分館
☎32 - 2725



不思議な花畑の女性と仲良くなった梓未は、美しい花と自分が持っていたものを交換してもらうようになるが…。

問 中央図書館
☎22 - 1065

わかば女性川柳会

あかつき句会

ふくよかな耳優しくて豊かそう	水野すみ子
福耳で福はいつ来る八十歳	岩根 長江
志望校一つに絞り絵馬に書く	古谷 阿子
福耳がポンポン跳ねるぼくワンコ	柘中 三恵
ほかないの福耳ばかりほめられる	松浦 清美
働いて女馬力を見せる春	西村美保子
福耳も今ではセミが住みつけ	日高 伸子
やさしい目馬にほっこり癒される	薬師神照代
福耳が裕福ですと嘘をつく	松本志津子
福耳を担保にローン組めまいか	古本 鈴代
他人には福耳縁起よく見える	日高ひとみ
丙午増々出生鈍化とは	大西 直子
流された枯葉肥料になるさだめ	中川まさ子

文芸のひろば

春暁や吾の生れ来し夢空ろ	越智 夢童
草摘みて我が畢生を辿りては	稲葉シズ子

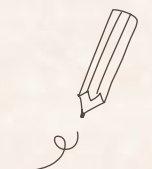



■ 地域づくり団体活動補助金

さまざまな地域課題の解決に取り組む団体の活動を応援するため、事業費の一部を補助します。令和8年度実施事業について、事前申請を受け付けています。

■ 対象団体

宇和島市NPO登録団体



■ 対象活動

令和8年度中に実施・完了する事業で、多くの住民参加が期待できる具体性・実現性のある地域づくり活動

■ 補助対象経費

外部講師の謝礼金や旅費、備品購入・修理費、チラシ作成費、会場使用料、保険料 など

■ 事業区分と補助率・補助金額

区分	補助率	補助額	事業内容
特認事業	5分の4以内	50万円以内	事業参加団体数 10 団体以上かつ公共性・公益性が高く、先進性があり、地域課題解決に十分な効果が期待できると市長が認める事業
人材拡充事業	4分の3以内		申請時に新規団体加入者 3 人以上を伴う事業
開設・拡大事業	4分の3以内		団体の新規設立（おおむね 3 年以内）、既存事業の拡大に関する事業
一般事業	3分の2以内		上記のいずれにも該当しない事業、通例のイベント、経常経費 など
継続事業	2分の1以内		本補助金の申請が 4 回目以上となる事業

■ 申請回数

1 団体につき 1 事業まで (通算 6 回まで)

■ 審査申請受付

事業着手 1 カ月前まで

問 市民課市民協働推進室 ☎49 - 7004



ID : 0036995

RUC POINTクイズ



正解者の中から抽選で10人に1,000ポイント、50人に300ポイントをプレゼント

Q：宇和島市は全国的に桜の開花が早く、過去に何度も「日本一早い開花宣言」を行ってきました。基準となる「標本木」は丸山公園にあります。その桜の品種は何でしょう。以下から選んでください。

- ▶ ヤマザクラ (回答番号：260401)
- ▶ オオシマザクラ (回答番号：260402)
- ▶ ソメイヨシノ (回答番号：260403)



申 4月20日(月)まで 問 デジタル推進課デジタル推進係 ☎49 - 7039

先月のクイズの答え：「1 頭」(回答番号：260301)

8頭のうち、雌鹿はわずか1頭。残る7頭の雄鹿たちが、隠れた雌鹿を捜し出し競い合う物語を舞います。東北伊達領より伝わったとされる、宇和島を代表する情緒豊かな伝統芸能です。

宇和島 ぐるり

UWAJIMA
GURURI

公式Instagram
グラムはこちら
から!



宇和島を愛するうわじま女子旅プロジェクトメンバーが、
おすすめスポットやグルメ、体験をSNSで紹介！
そんな彼女たちの投稿を紹介します。



山あいにある祓川温泉。優しく咲く桜と澄んだ空気に包まれる、のどかな春の風景。
ゆったり訪れたい場所です。

場 祓川温泉

挑戦あるのみ



日々是 宇和島
(96)



挑戦がスタートしました。

このたび、宇和島水産高校水産食品科の生徒3名が「第34回全国水産・海洋高等学校校生徒研究発表大会」において最優秀賞である文部科学大臣賞を受賞し、それを記念した発表会が開催されました。

同校はこれまで「ぶりだいいこん缶詰」や「鯛めしの素缶詰」といった商品を生産、販売するなど地道な活動を続けてきました。一方で、次なる高みを目指すためには、この地域の優れた資源をただ活用するだけでなく、顧客が「何を求めているか」を事前に調査し、そのニーズに応える製品やサービスを開発、提供するという考え方を取り入れるべきとの答えにたどり着きました。そして、海外市場の潜在的な可能性を見据え、新たに国際展開に向けての

挑戦がスタートしました。素材は生徒の1人の父親が丹精込めて育てる「ハマチ」に決定、その味付けについて関係者にヒアリングを重ねたところ、外国人に評価の高い、日本を代表する「照り焼き風味」を選択しました。その後、輸出に向けてのさまざまな規制をクリアし、現在、まだ少量ながらも米国の売場でその存在感を示しています。

発表会には大勢の観客が駆けつけて、その発表にいつまでも拍手が鳴り止みませんでした。





市政広報番組 4月放送予定

日 木曜日 午後6時～午前0時
金曜日 午前6時～午後5時
※UCATニュース終了後に放送
します。

内 道の駅津島熱田温泉について



問 市長公室シティセールス推進係
☎24 - 1111内線2458

安心安全情報 メール

災害情報などの緊急なお知らせ
を受け取れます。



防災行政放送 テレホンサービス

防災ラジオなどの放送内容を確
認できます。

☎49 - 7064

うわじまブランドロゴマーク 宇和島百景

宇和島市をPRする目的であれば
商用でも自由に利用できます。

ロゴマーク

宇和島百景



問 市長公室シティセールス推進係
☎49 - 7085

マイナンバーカード休日交付窓口

受取場所を変更したい場合は、土日祝日を除く2日前までに連絡してください。

日 4月11日(土) 午後1時～5時 **場** 市民課

問 市民課☎49 - 7075



ID : 0060411

イベントカレンダー

開催予定または開催中のイベント
を掲載しています。



🌸 4月の各種相談

■ 市民法律相談<要予約>

日 17日(金) 午後1時～4時 **場** 市役所 701会議室

内 担当: 中村弁護士

定 12人 (1人15分程度) **料** 無料

申 10日(金) 午前9時～電話または窓口



ID : 0126054

■ 宅地建物相談

日 10日(金) 午後1時～3時

場 市役所 701会議室 **料** 無料



ID : 0126057

■ 行政相談

日 ① 3日(金) 午後1時～4時 ② 6日(月) 午前9時
～正午、午後1時～3時 ③ 9日(木) 午前9時
～正午

場 ① 吉田公民館 ② 市役所 701会議室
③ 三間公民館、岩松公民館 **料** 無料



ID : 0126055

問 総務課行政係☎24 - 1111内線2412

宇和島市公式

SNS





登録、フォロー、イイね
をお願いします！

 LINE

 Facebook

 X

 note

 Instagram

 YouTube

人口の動き

3月1日現在		前月比
人口	65,231	-131人
男	30,837	-66人
女	34,394	-65人
世帯	34,425	-28世帯
出生	15	-1人
死亡	81	-62人

納期

4月の納期限 4月30日(木)	5月の納期限 6月1日(月)
固定資産税(1期)	軽自動車税(全期)

※市内各金融機関で口座振替を申し込むことができます。4月24日(金)までに申し込むと、5月納期分から振り替えが始まります。

問(市税・国保料) 税務課 ☎24-1111内線2574
(介護保険料) 高齢者福祉課 ☎24-1111内線2161
(後期高齢保険料) 保険健康課 ☎24-1111内線2187

ID: 0039548

休日当番医

日	外科系	内科系	小児科
4/5(日)	篠原医院 (鬼北町) ☎45-3370	山下クリニック (桜町) ☎22-5030	市立宇和島病院 小児科 (御殿町) ☎25-1111
12(日)	いしむら整形外科 (鬼北町) ☎20-6635	清水内科・循環器内科 (御幸町) ☎22-1492	市立宇和島病院 小児科 (御殿町) ☎25-1111
19(日)	加藤整形外科 (和霊元町) ☎22-7111	山本内科医院 (本町追手) ☎22-5100	上田小児科 (広小路) ☎25-0100
26(日)	ますだクリニック (伊吹町) ☎23-6611	いしかわ内科・脳神経クリニック (和霊町) ☎28-6570	市立宇和島病院 小児科 (御殿町) ☎25-1111
29(水)祝	しませ医院 (保田) ☎27-1888	吉田内科泌尿器科医院 (御幸町) ☎25-1330	市立宇和島病院 小児科 (御殿町) ☎25-1111

夜間の受診について

火曜日
宇和島徳洲会病院
☎22-2811

木曜日
JCHO宇和島病院
☎22-5616

上記以外
市立宇和島病院
☎25-1111

えひめ救急電話相談
☎#7119
子ども医療電話相談
☎#8000

えひめ
医療情報
ネット



※当番医は変更になる場合があります。

ID: 0164853

山本牧場

穏やかな時間が流れる、山あいの楽園

自分たちのペースで

「当たり前」を「特別」に



御楨地区の山あいに広がる山本牧場では、ゆったりとした時間が流れる牧歌的な風景の中で、牛や鶏などの動物が飼育されています。春にはピンクや白、紫などのシバザクラが咲き、毎年開催される「しば桜まつり」には市内外から多くの来場があります。しかし、しば桜まつり実行委員長で、家族で牧場を営む山本幸裕さんは「狙ったものではなかった」と言います。「知人の勧めでシバザクラを植えたところ、親戚や友人が花見に来るようになり、口コミで見物人が増えていったので、せっかくだから何かイベントをと2011年に初開催したのですが、新聞に取り上げられたこともあり予想を超える反響で大変でした」と笑います。

「来た人が喜んでくれるのがうれしい」と話す山本さんは、来場者の意見を参考に、カフェを作り入場範囲を広げるなどブラッシュアップしながらイベントを続けてきました。今年も3月22日(日)〜4月30日(木)で開催しています。「子どもの頃から当たり前だった景色を、多くの人が特別に感じてくれるのは、とても感慨深い。自分たちも楽しみながら、無理の無い範囲で続けていきたい」と穏やかな笑顔で話してくれました。

「外壁や屋根の汚れが気になる」方
「塗装のこと、どこに聞いたらいいかわからない」方

塗装のこと、お気軽にご相談ください

屋根外壁の塗装専門店

プロタイムス 宇和島店

株式会社豊島塗装

相談・診断・見積 無料です

☎0120-370-708

愛媛県宇和島市保田甲971-5 豊島塗装

Pikara by STNet × UCAT

ピカラと宇和島ケーブルテレビが
快適なサービスをお届けします。

宇和島市の光インターネットは
ピカラ光が安心

お客さま満足度 **No.1**

17年連続

※ピカラ光は、RBB TODAY ブロードバンド
アワード 2024において、「キャリア部門（エ
リア別総合）(四国)」で1位を受賞いたしました。

お問い合わせはお気軽に / 宇和島ケーブルテレビ TEL 0895-49-3939

理容プラーナ 恵美須町商店街店

プラーナなら毎日がお得!!
理容
60才以上の方 220円引
平日・土日祝問わず

カットには顔剃りが付きます
※表示料金は消費税を含めた「税込料金」です

AM 8:30~ PM 6:30
PM 6:30~ PM 5:30

宇和島市恵美須町2-7-1 ☎0895-28-6834

専用駐車場 10台分 完備!!

フジ食品館入口横

Thu	金 Fri	土 Sat
	3 ●森本泰二郎版画展 -あるがままに- (~7月20日) P 12 ●行政相談(吉田) P 26	4
相談・妊産婦 (宇和島) P (三間・津島)	10 ●宅地建物相談 P 26	11 ●南楽園つつじまつり (~26日) P 19 ●マイナンバーカード休日交付 P 26
	17 ●育児相談・妊産婦相談(吉田) P 20 ●市民法律相談 P 26 毎月17日は減塩の日	18
駅津島熱田温 ーポン P 16 別相談 P 20 ンター：シル ンター入会説 0-	24 市役所古紙回収	25 ●「わんぷろ」新小学1年生応援プロジェクト(~8月31日) P 12 ○伊達博物館：GW特別企画「国指定重要文化財 絹本著色 豊臣秀吉像 特別公開」(~5月18日)、宇和島伊達家コレクション展①(~8月31日)

Apr. 2026 4 月 市民カレンダー

- イベントに掲載 ● おしらせに掲載
 - 募集・もよおしに掲載 ● 健康・子育てに掲載
 - 情報広場に掲載 ○ 掲載なし
- ※掲載がない要申込イベントは市ホームページを確認



**親御様のための
振袖準備相談会**

いつから準備をすればいいの？予算はいくら？
など様々な疑問にお答えいたします！

2026年4月2日(木) ~ 4月30日(木)
開催時間 10:00~17:00
開催場所 ディア・マリエ宇和島

事前のご予約来店で素敵な記念品をプレゼント☆
こちらからでもご予約できます
お問い合わせ・ご予約はこちらまで！【要予約】 宇和島市宮下甲883-1
ディア・マリエ宇和島 ☎ 0895-25-3711

意外と大変な相続手続

プロがワンストップでまるごとサポートいたします！
預貯金や不動産の名義変更・相続税などお任せください。
※独占業務につきましては提携の専門家が対応します。

相続手続きは相談実績年間800件以上

行政書士法人 いよリーガル 0120-556-215
〒790-0952 愛媛県松山市朝生田町二丁目8番2号
代表 片山雄紀 愛媛県行政書士会所属第12391658号

ユーズドショップ亀田

3/9 K18買取 ¥19,130/g ブランド品販売

貴金属・商品券 高価買取 質預りも

亀田 質店

大洲店 24-5700 北只交差点(大洲南IC)より
営業時間 9:00~19:00 定休日 水曜・土曜日 市街地へ旧56号線を150m

有料広告募集

5月~令和9年4月



日 Sun	月 Mon	火 Tue	水 Wed	木
<p>【開催中】</p> <ul style="list-style-type: none"> ○南楽園：外堀桜まつり（～5日） ○伊達博物館：伊達家コレクション展②、ひな人形・ひな調度展（～20日） 			1	2
5	<p>6 ●行政相談（宇和島） P 26</p> <p>市役所古紙回収（振替回収）</p>	7	<p>8 ○小学校入学式、小・ 中学校始業式</p>	<p>9 ●育児相談 20</p> <p>●行政相談 P 26</p> <p>○中学校入学</p>
12	<p>13 ●まちの健康相談室 （吉田） P 20</p> <p>●育児相談・妊産婦相談（三 間） P 20</p>	<p>14 ●オレンジカフェま んまる P 19</p> <p>市役所古紙回収</p>	<p>15 ●育児相談・妊産婦 相談（津島） P 20</p>	16
<p>19</p> <p>毎月19日は食育の日</p>	<p>20 ●まちの健康相談室 （三間） P 20</p> <p>●ファミサポ講習会 P 21</p>	21	<p>22 ●心の健康相談 P 20</p> <p>○Jアラート試験放送 14： 55ごろ</p>	<p>23 ●道の 泉才</p> <p>●思春期の個</p> <p>○総合福祉セ バー人材セ 明会 10：0</p>
26	27	28	<p>29 ●第43回全日本大学 選抜相撲宇和島大 会 P 13</p> <p>昭和の日</p>	30