

広報 うわじま

# UWAJIMA

5

May. 2024

No.226

住みたくなる、帰りたくなる、連れていきたいくなるまちへ

つながる安心

宇和島大賞・宇和島エール賞  
市民と市長のタウンミーティング開催  
組織機構の一部改正・令和6年度採用職員



uwajima  
ココロまじわうトコロ





「宇和島百景」  
@uwajima100

インスタグラムに投稿された中から、魅力的な写真を紹介します。

撮影者：koki\_photos.7200  
撮影場所：新内港

#### ■投稿の流れ

1. 「宇和島百景」アカウントをフォロー
2. 「#宇和島百景」か「#uwajima100」と「#広報うわじま」を付ける
3. 「宇和島百景」アカウントをタグ付けする
4. 撮影場所を記載し、発行月2ヵ月前の20日までに投稿
5. 入選決定のメッセージを受信したら元データを市に送付

詳しくは  
こちら！



## 目次 — CONTENTS —

- p 4 特集  
つながる安心
- p10 pick up  
宇和島の未来を「共に創る。」、  
組織機構の一部改正、令和6年度採用職員
- p12 イベント、わだい
- p14 おしらせ
- p17 募集・もよおし
- p20 健康・子育て
- p22 図書、文芸のひろば
- p23 協働まちづくり通信
- p24 5月生まれのうわじまっ子
- p25 ホリバタ・日々是宇和島
- p26 情報広場
- p28 宇和島名鑑

※掲載されているQRコードは、機種により読み込めない場合もあります。





つながる

安心

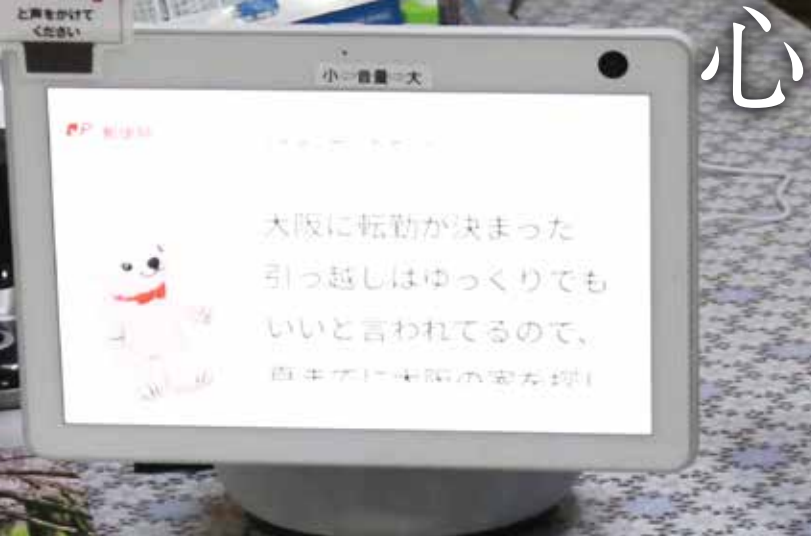

市の人口は、6万7898人(令和6年4月1日時点)で、そのうち65歳以上の高齢者は2万7861人となっています。これは人口の約41%にあたり、全国平均を10%以上も上回ります。

そのような中、山間部・島しょ部などでは医師が不足し、在宅診療を行う病院も少なく、高齢者世帯にとっては通院が難しいため、医療の地域格差が生じています。

また人口減少と核家族化が進んでいることに加え、地域のコミュニティが希薄になっているため、1人暮らしの高齢者などの見守りも重要な課題です。

そこで市では、民間企業や医療機関などと協力して、デジタル技術を活用した高齢者・見守り診療を令和4年から開始しています。

# デジタルでつなぐ安心

## 高齢者見守り・オンライン診療

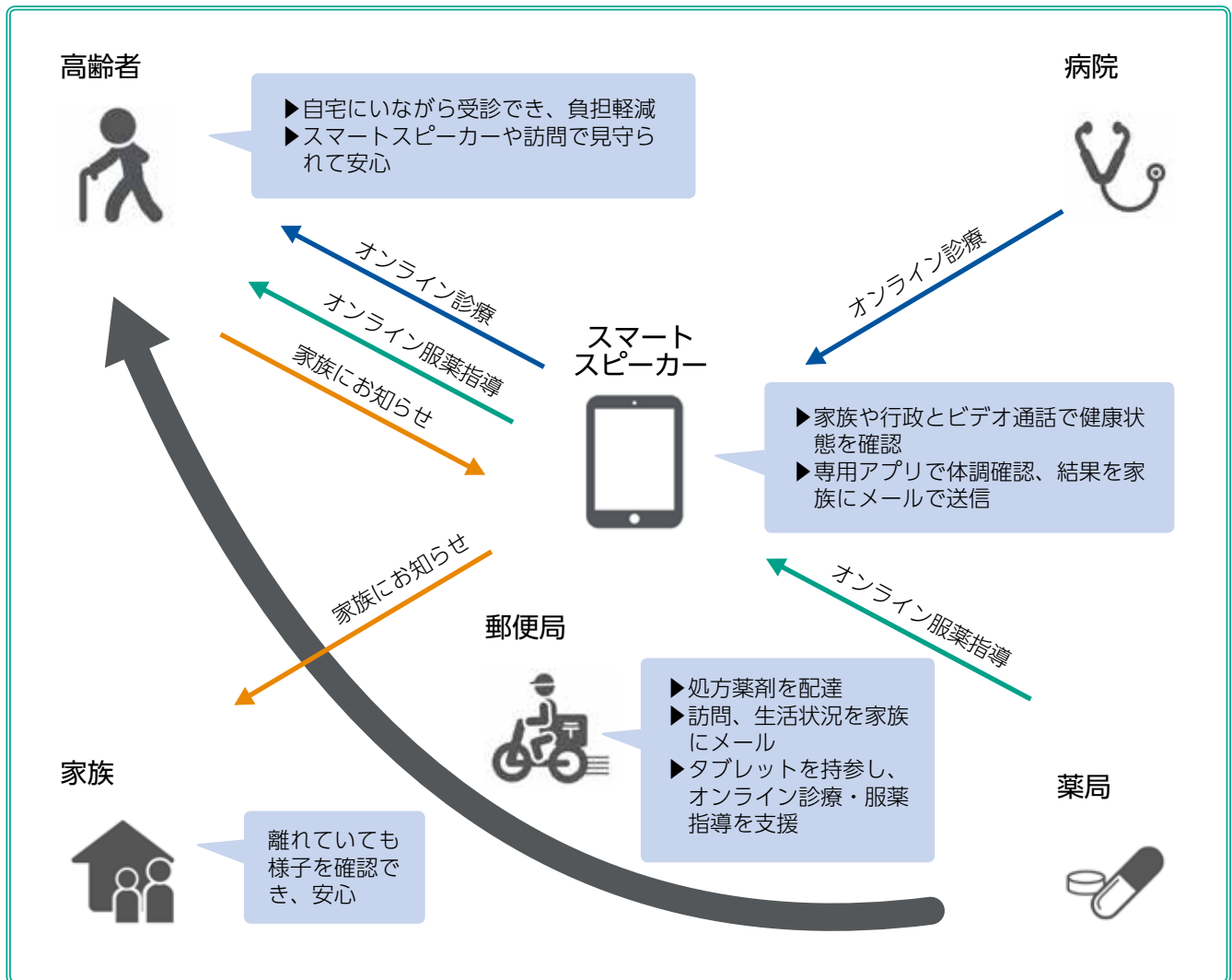

市では、デジタル技術を活用し住民サービスの向上や地域の課題解決に取り組んでいます。その一環として、さまざまな分野で連携している(株)日本郵便と、郵便局のネットワークを活用した「高齢者見守り・オンライン診療」を行っています。

これは、見守りが必要な高齢者世帯に言葉を認識するAI（人工知能）機能を持つスピーカー（スマートスピーカー）を設置し、専用アプリによる健康確認などを行うものです。確認した結果は、スマートスピーカーから家族にメールで自動送信されます。

自宅に居ながらビデオ通話による診療や服薬指導を受けることもでき、オンライン診療の処方をもとに薬局が調剤した薬が郵便局から利用者の自宅に届けられます。これにより、通院にかかる負担を軽減することができます。さらに、郵便局が定期的に高齢者宅を訪問し様子をメールでお知らせすることで、離れて暮らす家族も安心できます。

今回はこれらの取り組みに関わる人たちに話を聞きました。

## 遠隔地の患者さんに安心を

口羽外科胃腸科医院 院長 口羽正知さん



通院するのが難しい患者さんへの訪問診療には取り組んでい

ましたが、オンライン診療はこれまで経験したことがなかったので、やってみたいと思う反面上手くできるかという不安もありました。しかし実際に取り組んでみると、患者さんから「病院にかかる負担が軽減された」「見守りカメラがあることで安心できる」という声をもらい、やってみて本当によかったと思います。

対面の診察とは違い、患者さ



んの声や表情によく注意をして情報収集をしなければならぬという難しさはありますが、とても便利なものなので十分な周知をしてたくさんの人に利用してほしいです。今後は遠隔地診療にどんどん活用していきたいですが、遠隔地ではまだ電波環境が悪いところがありますので、その整備が重要な課題だと思います。

## オンラインだからこそその強みを

ダテ薬局 薬剤師 山内隆史さん

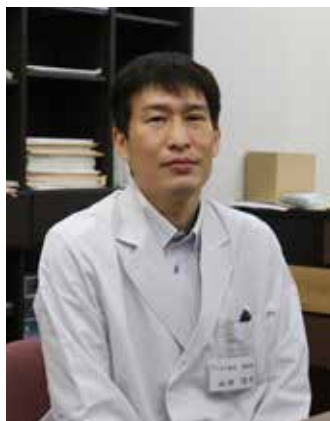

事業の立ち上げメンバーに愛媛県薬剤師会宇和島支部として参加しました。同時期に遠隔地で在宅訪問・薬剤管理の必要な患者さんがいたので、この事業を活用することで患者さんの負担を軽減できたらと考え、オンラインによる服薬指導をスタートしました。

最初は患者さんに薬の説明をきちんとできるか心配でしたが、やってみると対面と変わらず服薬指導を行うことができました。また家に置いてある薬を



ビデオ通話画面に映してもらうことで、必要な薬か不要な薬かを一緒に確認することができま

す。薬局窓口で薬を持参される方は少ないので、オンラインならではの強みだと感じました。

もっとたくさんの方がこのサービスを利用できるように、薬剤師会宇和島支部として体制を整え、各薬局にも周知をしていきたいと思っています。

## 誰かとながって安心してできる

利用者 港権平さん 若さん



これまでは、介護が必要な妻を自宅から40キロ離れた市内中心部の病院へ送り迎えしていたのでとても大変でしたが、自宅に居ながら診療してもらえらるようになり、とても楽になりました。最初はスマートスピーカーを使いこなせるか不安でしたが、言葉だけで操作ができ、使い方もサポートしてもらえたので問題なく使うことができました。スマートスピーカーが服薬の時間を知らせてくれるので、飲み忘れもなく助かってい

ます。県外に住む家族ともメッセージやテレビ電話で話すことができ、妻とスマートスピーカーのやりとりを耳にするだけで、誰かとながっているんだなと安心できます。

また、郵便局さんが定期的に来て、自分たちの様子を遠く離れた家族にメールで連絡してくれます。家の近くできれいに咲いた桜の写真を家族に送ってくれ、うれしかったです。



## 離れていても同じ時間を共有できる

利用者の家族の声

ナログの両方で多面的にケアサポートをしてもらえるのがすごく良いと思います。

宇和島で1人暮らしの母と離れ、東京で暮らしています。物忘れが多くなってきた母の様子をどうやって見守ろうか思案していたときにこの取り組みを知り、渡りに船だと思いました。行政と郵便局による地域に密着したサービスなので安心してお願いすることができました。

毎日、スマートスピーカーと母の会話履歴を見て元気なのが分かり、ほっとしています。他にも、ビデオ通話をしながら一緒に食事をするなど同じ時間を共有することで、離れていてもそばで暮らしているように見守ることがができます。高齢で付き合い合いの少ない母が1人暮らしで不安なことがあっても、市役所や郵便局の方が訪問して話を聞いてくれるので本当にありがたいなと思います。

この取り組みはデジタルとア



▲家族がLINEで送った写真とメッセージがスマートスピーカーから音声で流れる

## 地域に密着したサービスを

宇和海郵便局 浅田将貴さん(右)

細川優之介さん(左)



宇和海地区に住んでいる高齢者世帯の見守りやオンライン診療・服薬指導のサポート、処方薬の配達を担当しています。

利用者の自宅に月に1回訪問し、けがや病気、体調の変化はないか、心配事や日常生活の困り事はないかなど話を聞いています。訪問した記録は、利用者の様子が分かる写真と一緒に家族にメール

で送付しています。郵便局は地域に密着することを大事にしていますので、ただサービスを提供するだけでなく、利用者が会話を楽しみ、喜んでもらうことを心がけています。また実際に訪問したからこそ分かる様子を連絡することで、少しでも家族を安心させることができたらなと思います。

他にも、オンライン診療を受けて薬局から調剤された薬を配達した後、専用のタブレットを利用者の自宅に配達し、オンライン服薬指導のサポートを行っています。必ず対面で配達するので「体調はどうですか」などの声かけを欠かさないようにしています。利用者が「来てくれるのが楽しみ。いつも頼りにしているよ」と言ってくれるのがうれしく励みになっていて、普段から地域の人とコミュニケーションをとることがとても重要だと感じています。



この取り組みを必要としている人はまだたくさんいると思います。通院に負担を感じていたり、日常生活に不安を感じている高齢者や家族がいたら、まずは遠慮せずにご相談して、多くの人にこのサービスを利用してもらえたらと思います。

今後は、訪問したからこそ分かる高齢者の様子を行政・医療機関・介護事業所など幅広く情報共有し、地域ぐるみで高齢者や家族をサポートしていく仕組みができたらいいなと思います。そして地

域と行政など関係機関との橋渡しになれるように尽力していきたいです。





# 住み慣れたまちで安心して暮らすために



今後もデジタル技術が発展することで私たちの生活がますます便利になることが考えられます。それとともに、地理的な制約や年齢などにかかわらず、誰もがその恩恵を受けられることのできる社会を目指していくことが求められます。

自宅で安心して暮らしたい高齢者や見守る家族のためにデジタル技術を上手く活用していくことは大切です。また手厚いサポートを行うには行政の力だけでは限界があり、地域に根差したネットワークを持つ民間企業との協力も重要です。

住み慣れたまちで自分らしく生きていけるように、離れていてもつながる「安心の輪」をみんなで広げていければと思います。

## Digi田（でじでん）甲子園2023で内閣総理大臣賞を受賞

内閣官房ではデジタルの力を活用して地域課題の解決に取り組む事例を幅広く募集し、特に優れたものを表彰する「Digi田（でじでん）甲子園」を開催しています。

その中で、市の「高齢者見守り・オンライン診療」の取り組みが地方公共団体部門で優勝（内閣総理大臣賞 審査委員選考枠）しました。

スマートスピーカーを活用して、利用者である高齢者の体調や服薬情報を確認し、行政、医療関係者などとの共有により利用者やその家族の安心につながることができ、地域間の医療格差の解消に役立つと評価されました。



▲令和6年3月6日、総理大臣官邸での表彰式の様子

問 高齢者福祉課地域包括支援センター  
☎49-7018



## 宇和島の未来を「共に創る。」～市民と市長のタウンミーティング開催

市民の皆さんの声を市政運営に生かすため、タウンミーティングを開催します。

この地域の子どもたちをはじめとした未来の担い手候補の皆さんに「選ばれるまち」として、まちの魅力を高めるためにも、皆さんが日頃から感じていること、考えていることをお聞かせください。

日	時間	場所
5/10(金)	19:00~	三浦公民館
14(火)	19:00~	奥南公民館
16(木)	19:00~	住吉公民館
21(火)	19:00~	九島公民館
23(木)	19:00~	祝森公民館
29(水)	19:00~	鶴島公民館
30(木)	19:00~	畑地公民館
31(金)	19:00~	小池公民館
6/2(日)	14:00~	市役所 ※
3(月)	19:00~	玉津公民館

日	時間	場所
4(火)	13:00~	日振島公民館
	14:45~	戸島本浦集会所
	16:20~	戸島公民館 嘉島分館
5(水)	19:00~	遊子公民館
7(金)	19:00~	御楨公民館
8(土)	10:00~	吉田公民館 ※
	14:00~	三間公民館 ※
9(日)	10:00~	岩松公民館 ※
	14:00~	Z o o m 会 場

▶ 地区公民館で開催します。お住まいの地区以外でも参加いただけます。

▶ Zoom会場、託児・手話通訳(左表の※印)を希望する人は、開催日の1週間前までに市ホームページからご連絡ください。

問 市長公室政策調整係

☎ 24-1111 内線2403

FAX 24-1121



ID: 0098628

## 組織機構の一部改正

令和6年4月から、組織機構を一部改正しました。

職員数は前年比14人減の660人です。令和6年度は、新規採用職員が23人、再任用職員(新規)が1人です。

※職員数には県派遣教諭を含め、病院局採用職員を除きます(令和6年4月1日現在)。

### ■ 総務部・企画政策部の設置

▶ 自然災害や南海トラフ地震への対策強化、事前復興計画の策定など危機管理体制を一層強化し、DXや移住・定住などの施策をより強力に推進するため、総務企画部を「総務部」と「企画政策部」に分割しました。

### ■ 課などの再編

▶ 契約部門と建設技術部門の一層の連携を図るため、建設部「技術管理室」を総務部に移管するとともに財政課「契約係」と統合し、「契約検査室」に改称しました。

▶ 令和9年春に予定している新伊達博物館の開館に向け、「伊達博物館」を文化・スポーツ課から独立させました。

### ■ 係などの再編

▶ 市民に近い窓口として効率的、柔軟な対応を図るため、各支所の係を「総務税務係」「市民サービス係」「産業建設係」に再編しました。

▶ 平成30年7月豪雨災害に係る災害復旧・生活再建業務がおおむね完了したことに伴い、吉田支所「現地支援班」を廃止しました。

▶ 海洋ごみ対策の取り組みを推進するため、生活環境課「環境衛生係」を廃止し、「海洋ごみ対策係」を設置しました。

▶ こども支援施設「発達支援センター」の開設に伴い、福祉課内に「発達支援室」を設置しました。

▶ 小規模下水道事業が地方公営企業の適用となるため、漁業集落排水事業を都市整備課「管理係」に移管しました。

▶ 道路などの維持管理、改修工事に加え、激甚・頻発化する災害対応に迅速かつ効率的に対応するため、「道路建設係」と「道路維持係」を統合し、「工務係」を設置しました。

## 令和6年度 採用職員



①井関 美菜(企画)



①山岡 勇希(企画)



①尾下 勇介(デジタル推進)



①山本 純華(税務)



①加納 秋桜(市民)



①山口 明日香(福祉)



③今野 美空(番城美德認定こども園)



③金谷 真由美(吉田愛児園)



①松本(保護)



⑤大野 かおる(遊子診療所)



⑤田中 純子(戸島診療所)



⑤稲垣 香(嘉島診療所)



②西本 菜帆(保険健康)



②友岡 桜(保険健康)



④二宮 菜摘(保険健康)



①大川 の乃(商工観光)



①田中 すみれ(出納室)



①稲垣 沙季(教育総務)



③岡田 真奈(宇和津幼稚園)



①岡田 大輝(文化・スポーツ)



①松本 ほのか(水道局)

①行政事務：12人 ②保健師：2人 ③保育士：3人  
④管理栄養士：1人 ⑤看護師3人  
※カッコ内は配属課



畦地梅太郎記念美術館

佐伯孝昭版画展－命をつなぐ－

西条市出身の版画家 佐伯 孝昭 さんの、初期の作品から近作まで約50点を展示します。観る人に静かに語りかける作品をご覧ください。

- 📅 5月10日(金)～7月29日(月) 午前9時～午後5時
- 📍 畦地梅太郎記念美術館 (火曜日休館)
- 🎫 大人300円、65歳以上・大学・高校生200円、中学生以下・障がい者無料
- 📞 畦地梅太郎記念美術館 ☎58 - 1133

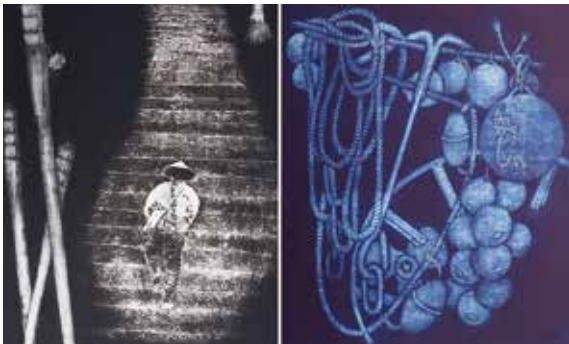

ID : 0098714

伊達なうわじまお城まつり

5月4日の大武者行列の姫役に武田 雛歩 さん (たけやま3.5) が、5日のステージにお笑いコンビのガンバレルーヤが出演します。

- 📅 5月4日(土祝)、5日(日祝)
- 📍 宇和島城、きさいや広場～商店街～宇和島城天守 (大武者行列)
- 📞 伊達なうわじまお城まつり事務局 ☎089 - 935 - 2322



ID : 0085335

西本副市長就任

玉田 光彦 氏の退任により、第94回市議会定例会での同意を得て、前総務企画部長の西本 能尚 氏 (60歳) が副市長に就任しました。任期は、令和6年4月1日から4年間です。

4 / 1



令和5年度 社会教育功労者表彰の受賞

国立大洲青少年交流の家研修指導員 清水 浩 さん (本市在住) が、地域における社会教育活動を推進するため、多年にわたり社会教育の振興に功労のあった人などに文部科学大臣から表彰される社会教育功労者表彰を受賞しました。

2 / 9



## 宇和島Hawaiianフェスティバル2024 —笑顔のために—

2024年は宇和島市とホノルル市の姉妹都市提携20周年です。フラダンスなどのショーやウクレレの演奏、飲食ブースやハワイアンショップの出店などを実施予定です。

- 日** 6月1日(土)・2日(日) 午前10時～午後6時
- 場** きさいや広場
- 問** 宇和島Hawaiianフェスティバル実行委員会  
☎22-0762



ID：0087104

## 伊達博物館 令和6年度GW特別展 おもてなし立役者、伊達宗城！

宇和島市ホノルル市姉妹提携20周年記念事業と連携して、伊達宗城が担ったおもてなしや、明治天皇から譲られた品々を紹介します。

- 日** ～6月17日(月) 午前9時～午後5時
- 場** 伊達博物館 (火曜日休館)



- 料** 大人500円、65歳以上・大学・高校生400円、中学生以下・障がい者無料 (5月18日は無料)
- 問** 伊達博物館  
☎22-7776

◀伊達宗城肖像 (大礼服姿) (公財) 宇和島伊達文化保存会蔵

ID：0059141

## 宇和島大賞・宇和島エール賞

### ■宇和島大賞



①平田 零那 さん



②遊子小学校「遊子のみんなの命を守り隊」

### ■宇和島エール賞



③兵頭 柚 さん



④島瀬 陽 さん



⑤立間小学校「八坂・高森」

3月27日(水)に宇和島大賞と宇和島エール賞の表彰式が行われました。

- 令和6年度 愛鳥週間用ポスター原画コンクール 中学校の部：環境大臣賞
- 第20回 小学生のぼうさい探検隊マップコンクール：文部科学大臣賞
- 灯台絵画コンテスト2023 中学生の部：銀賞、令和5年度 世界エイズデーポスターコンクール 小学生・中学生の部：優秀賞
- 第73回 社会を明るくする運動 作文コンテスト 中学生の部：優秀賞
- 第20回 小学生のぼうさい探検隊マップコンクール：審査員特別賞

## 宇和島市発達支援センターの開設

市内の発達障がいのある人、発達や育ちが気になる人とその家族が安心して地域で暮らすことができるように、関係機関などと連携しながら、相談支援、発達支援、機関連携、普及啓発・研修を行います。

- ▶ 相談支援：関わり方や悩みを相談
- ▶ 発達支援：発達特性や問題点を整理し、生活における手立てや関わり方などの助言、保護者同士の交流、ペアレント・トレーニングなどを実施
- ▶ 機関連携：家庭・学校・職場などで、本人や家族が充実した生活を送れるように関係機関と一緒に支援体制を調整
- ▶ 普及啓発・研修：発達障がいについての情報発信や研修を実施



ID : 0098762

- ▶ 市内に住む発達障がいのある人、発達や育ちが気になる人とその家族 (支援者含む)

●▶ 無料

●▶ 宇和島市発達支援センター ☎49 - 8889



## 南予の木で家づくり支援事業補助金の拡充

令和6年度より南予産木材を使用して木造住宅を新築する人への補助制度を拡充します。

- ▶ 南予産木材の使用量 1㎡あたり 1万2,000円 (上限50万円)
- ▶ 南予産木材を 5㎡以上かつ木材総使用量の50%以上使用し、居住部が66㎡以上ある市内の施工業者が建築した木造住宅 ※在来 (軸組) 工法以外も対象
- ▶ 申請書、事業計画 (実績報告) 書、南予産材使用率計算書、建築箇所の位置図、建築契約書などの写しを提出
- ▶ 農林課林業係 ☎24 - 1111内線2813・2815



ID : 0001977



## 軽自動車税・自動車税 (種別割) の納期限

①軽自動車税 (種別割) ②自動車税 (種別割) は、4月1日の登録名義人にその年度分が課税されます。

### ■納期限：5月31日(金)

納期限を過ぎると延滞金も納めることになるので、期限内に納付してください (納税通知書は5月10日(金)ごろ発送予定)。

●▶ 指定の金融機関、決済アプリ、コンビニ、クレジットカードなど

### ■減免制度

●▶ 身体などに障がいのある人のために使用される車両 (障がいのある人1人につき1台)  
※要件を必ず確認してください。

●▶ ①5月31日(金)までに税務課または各支所総務税務係  
②5月24日(金)までに南予地方局税務課

●▶ ①税務課諸税係 ☎24 - 1111内線2528・2523または各支所総務税務係  
②南予地方局税務課 ☎22 - 5211内線228・229



ID : 0059245

## 大学生等生活応援ふるさと小包

市外で暮らす大学生などに、市の特産品を詰めた「ふるさと小包」(全3便)を送付します。

**対** 申請時に市外の大学または大学院・短期大学・高等専門学校(4年生以上)・専門学校(専修学校専門課程)に在学し、過去1年以上市に住んだことがある人

**申** 5月1日(水)～7月31日(水)(第1便)に郵送または専用フォームから申し込み

**問** 〒798-8601 宇和島市曙町1番地  
企画課移住定住推進室 ☎49-7105



ID：0556655

## 住むなら宇和島応援金

移住者および子育て世帯の住宅取得に係る費用の一部を支援します。申請の条件など、詳しくは市ホームページをご覧ください。

**内** 住宅取得に要した経費(50万円以上)の10分の1(上限50万円) ※親世帯と同居の場合15万円加算

**問** 企画課移住定住推進室 ☎49-7105



ID：0075982

## 「きれいなプラスチックごみ」回収実証事業を行っています

回収場所		時間
市役所	庁舎裏リサイクル倉庫	随時
宇和海支所	庁舎前倉庫内	8時30分～17時15分
吉田支所	伊達広場横駐車場リサイクル倉庫	随時
三間支所	駐車場奥リサイクル倉庫	随時
津島支所	駐輪場横リサイクル倉庫	随時

**問** 生活環境課廃棄物対策係 ☎49-7013



ID：0098722

## 国民年金の手続きはお済みですか

20～59歳でほかの年金制度に加入していない人は、国民年金への加入手続きが必要です。

- 対** ▶ 会社を辞めたとき  
▶ 被扶養配偶者で、被保険者が会社を退職したり転職したりしたとき  
▶ 厚生年金や共済年金に加入している配偶者の扶養から外れたとき  
▶ 日本国外・国内へ出入国するとき など

**問** 市民課国民年金係 ☎24-1111内線2133



ID：0059123

## 公共施設予約システム利用案内

パソコンやスマホから体育館や公民館などの空き状況照会や予約ができます。

予約には、利用者登録と利用規約への同意が必要です。トップ画面またはメニューバーの「利用者登録」から登録してください。

※登録番号は利用者(団体)1人(団体)につき1つ

※空き状況照会は登録なしで利用可能

**問** デジタル推進課デジタル推進係 ☎49-7039



ID：0098893

## 軽自動車車検用の納税証明書(口座振替分)

令和5年から「軽自動車税納税納付確認システム(軽JNK5)」が開始され、車検を受ける際に納税証明書の提示が原則不要になりました。そのため、軽自動車車検用の納税証明書の一斉送付は、令和6年度から行いません。

※二輪の小型自動車(排気量250cc超の二輪車)は口座振替確認後の6月上旬に納税証明書を送付

**問** 税務課納税第1係 ☎49-7011

ID：0099181

## 民生委員・児童委員の日（5月12日）

全国民生委員児童委員連合会では、5月12日(日)を「民生委員・児童委員の日」とし、5月12日(日)～18日(土)を「活動強化週間」と定めています。

現在市内では、278人の民生委員・児童委員が地域住民の身近な相談相手、専門機関へのつなぎ役として活動しています。

地域での困りごとがあれば、気軽にご相談ください。

**問** 宇和島市民生委員児童委員協議会事務局（福祉課福祉総務係内）☎24-1111内線3128

ID: 0058869

## マリンレジャーの季節を迎えるにあたって

宇和島海上保安部では、4月27日(土)～5月6日(月)を「春季大型連休安全推進活動」として、安全指導や啓発活動を実施しています。

海で釣りなどを楽しむ時は、「ライフジャケットの常時着用」「防水パック入り携帯電話など連絡手段の確保」「118番およびNET118の活用」をお願いします。プレジャーボートなどを運航する時は、専門業者による定期点検やエンジンなどの事前点検を心掛けましょう。

**問** 宇和島海上保安部交通課☎22-1933



## 県災害ボランティアファンド

県内で発災時のボランティア活動に必要な活動資金を助成するため、災害ボランティアファンドを設置しています。

詳しくは、県ホームページをご確認ください。

**問** 県保健福祉課☎089-912-2383



ID: 0058862

## 赤十字運動にご協力を

日本赤十字社は、災害救護活動やボランティアなど幅広い人道的活動を展開しています。その活動は、皆さんから拠出される活動資金により支えられています。

毎年5月を赤十字運動月間としていますので、ご協力をお願いします。

**問** 日本赤十字社宇和島市地区事務局（福祉課福祉総務係内）☎24-1111内線2178

ID: 0058862

## FMがいや「空大樹のミュージック☆タイム」

**日** 第2・4日曜日 午後4時（再放送午後8時）

**内** 曲紹介、出演情報の他、時折ゲスト歌手も登場します。▶空大樹さん

**問** FMがいや☎49-1769 ✉ r-m@gaiya769.jp



ID: 0099092

## 特定計量器（はかり）の定期検査の実施

取引や証明に使用しているはかりは、2年に1度、県知事が実施する定期検査を受けることが計量法により義務づけられています。

合格シールの無いはかりは、原則取引や証明に使用することができません。必ず定期検査を受けてください。

※家庭内で使用しているヘルスマーターやキッチンスケールは検査不要

詳しくは、市ホームページをご覧ください。

**問** 商工観光課商工係☎49-7080



ID: 0072707





## 市民ライターの募集

まちの魅力づくりの一環として、市の魅力を発信する「市民ライター」を募集します。

事前にライティングやカメラに関する講習を行い、SNS「note」で記事を投稿してもらいます。ぜひご応募ください。

- 対** スマートフォンを保有し、6～8月に計3回行われる講習会参加後、自身が作成した記事を5本投稿できる人 **定** 10人
- 申** 5月20日(月)までに専用フォームから申し込み
- 問** 市長公室シティセールス推進係 ☎49-7085



ID: 0088999

## 外国クルーズ客船入港予定

入港時に市民団体によるおもてなしをしています。興味がある人はぜひお越しください。

日	入港時間	出港時間	船名
5/6(月)	8:00	18:00	①
10(金)	14:00	21:00	②
16(木)	7:00	14:00	②
6/18(火)	13:00	19:00	③
9/7(土)	6:00	19:00	④
23(月)	6:00	19:00	④
28(土)	8:30	18:00	②
R7 3/22(土)	7:00	17:00	⑤

- ①ヘリテージ・アドベンチャー
- ②ル・ソレアル
- ③ハンセアティック・スピリット (初入港)
- ④ナショナル・ジオグラフィック・レゾリューション
- ⑤ル・ジャック・カルティエ (初入港)

- 場** ①～③坂下津第2号岸壁、④⑤新内港
- 問** 宇和島市観光物産協会 ☎49-5700

RUC POINT対象

ID: 0098980

## 定期闘牛大会 5月場所

1t級の巨牛が激突します。角と角がぶつかり合う激しい攻防戦をぜひご覧ください。

- 日** 5月3日(金)祝 正午～午後2時ごろ (開場午前10時) **場** 市営闘牛場
- 料** 大人・高校生3,000円(前売り2,500円)、65歳以上・障がい者2,000円、中学生以下無料
- 問** 宇和島市観光物産協会 ☎49-5700または宇和島観光闘牛協会 ☎25-3511



ID: 0098627

## 花菖蒲まつり

3万株25万本の彩り豊かな花菖蒲だけでなく、サツキやアジサイなども楽しめます。期間中は餅まきや演奏会などの催しや、砥部焼市、じゃこ天などの特産品販売も行います。

また、5月25日(土)～6月2日(日)は夜間ライトアップを実施し、午後9時まで開園します。

- 日** 5月18日(土)～6月9日(日) 午前9時～午後5時
- 場** 日本庭園 南楽園
- 料** 大人310円、小・中・高校生・65歳以上150円(団体・障がい者割引あり)
- 問** 南レク(株) ☎32-3344





## 市職員採用候補者試験 (第2期募集)

採用候補者試験を実施します。幅広い層の人がチャレンジできるよう筆記試験対策の負担を軽減した人物重視の試験です。市ホームページでは受験者への市長メッセージ動画や職員採用パンフレットなどを公開していますので、ご覧ください。

- ▶ 上級：①行政事務A ②行政事務B ③行政事務(社会福祉士)
- ▶ 上級・中級：④土木技師A ⑤土木技師B ⑥機械技師A ⑦機械技師B
- ▶ 中級：⑧保健師
- ▶ 社会人経験者：⑨行政事務(デジタル) ⑩土木技師 ⑪機械技師 ⑫電気技師

※職種は変更となる可能性があります。

- 📅 性格検査 (SPI 3) 6月17日(月)～30日(日)から選択、筆記試験・面接試験 7月13日(土)・14日(日) 📍 市役所
- 📄 筆記試験 (①③教養試験、④⑥⑧専門試験、②⑤⑦⑨SPI 3)、⑨～⑫自己アピール試験、面接試験(対面方式)、性格検査 (SPI 3)
- 📅 5月20日(月)～6月16日(日)
- 📞 総務課人事係 ☎49-7007

パンフレット  
はこちら



ID: 0098993



## 市立宇和島病院職員募集

採用候補者試験を実施します。詳しくは、ホームページをご覧ください。

- ▶ 看護師等(採用要件を緩和)、コメディカル(薬剤師、臨床検査技師、理学療法士)、行政事務

📅 6月30日(日) 📅 6月7日(金)まで

📞 市立宇和島病院総務管理課 ☎25-1111内線21092



## 市立宇和島病院さくら保育園 保育士募集

市立宇和島病院の職員の子どもの対象とした院内保育所「さくら保育園」の正規保育士を募集しています。詳しくは、ホームページをご覧ください。

📄 20万400円/月(大卒) ※短大卒は18万9,000円/月～

📞 市立宇和島病院さくら保育園 ☎49-4301



**有料広告募集**  
6月～令和7年4月

**宇和島市  
ブランド  
ムービー  
公開中**

知りたくなる  
行きたくなる  
連れて行きたくなる  
関わりたくなる  
住みたくなる  
住み続けたいくなる

全国広報コンクールで  
特選を受賞しました!

## パフィオうわじま人權講座

弁護士の仲岡 しゅん さんを講師に迎え、LGBT、ジェンダーについての講演を行います。

日 6月16日(日) 午後1時～(開場午後0時30分)

場 生涯学習センター 定 243人 料 無料

場 専用フォームまたは窓口で申し込み

問 生涯学習センター ☎49-5922



ID: 0099252

## 県職員募集

愛媛県職員採用候補者試験を実施します。詳しくは、県ホームページをご覧ください。

▶①上級試験②民間企業等経験者試験

日 ①6月16日(日) 場 ①松山・東京・大阪 ②書類

選考 申 ①5月2日(木)～27日(月)

②6月3日(月)～24日(月) 問 県人事

委員会事務局 ☎089-912-2826



## オレンジカフェまんまる

認知症の人やその家族、地域の人たちなど、どなたでも気軽に集える場所です。

日 5月14日(火) 午前10時～正午

場 恵美須町商店街ダンススタジオステラ

内 血圧測定、お茶、指体操 など

問 高齢者福祉課地域包括支援センター ☎49-7019

ID: 0093336

## 県警察事務職員(上級)募集

日 6月16日(日)

対 21～33歳の人、21歳未満で大学卒業者または大学卒業見込みの人

申 5月2日(木)～27日(月)

問 宇和島警察署警務課 ☎22-0110内線212



## 全国瞬時警報システム(Jアラート)情報伝達試験

地震・津波や武力攻撃などの発生時に備え、情報伝達試験を行います。

日 5月22日(水) 午前11時ごろ 場 市内全域

問 危機管理課危機管理係 ☎49-7006

ID: 0098691

## 県立病院 看護師など医療職の募集

県立病院で医療に携わる職員を募集します。詳しくは、県ホームページをご覧ください。

日 6月22日(土)、23日(日) 場 松山大学(松山市文京町) 対 資格免許保有者および取得見込み者

申 6月7日(金)まで

問 県公営企業管理局総務課 ☎089-912-2790



※この欄は有料広告です。



## 心の健康相談

- ▶①精神科医師または公認心理師による相談
- ▶②保健師による相談
- ▶③認知症に関わる相談

**日** ①5月15日(水) 午後2時～4時②③平日 午前9時～午後5時 **場** ①③市役所②市役所など

**料** 無料 **申** ①5月8日(水)まで

**問** ①②保険健康課成人保健係 ☎24-1111内線2184  
③高齢者福祉課地域包括支援センター ☎49-7019

ID : 0057035

## 育児・健康相談 (乳幼児・妊産婦)

日	受付	場所
5/7(火)	10:00～11:00	三間保健福祉センター
10(金)	9:30～11:00	宇和島保健センター
16(木)	10:00～11:00	津島保健センター
24(金)	10:00～11:00	吉田公民館

**料** 無料 **持** 母子健康手帳、バスタオル (1歳半未満)

**問** 保険健康課母子保健係 ☎49-7021

ID : 0056282

## 健康診査

### ①特定健康診査

日程表は広報うわじま令和6年5月号折り込みに掲載しています。



### ②乳幼児健康診査

対象者に通知します。「伊達なうわじまホッとナビ」でも確認できます。



**問** 保険健康課①成人保健係 ☎49-7021②母子保健係 ☎49-7110

RUC POINT対象

## まちの健康相談室 (一般・成人)

日	受付	場所
平日	9:30～16:00	市役所 (16番窓口) 津島支所 (4番窓口)
5/13(月)	9:30～10:30	吉田支所
20(月)	9:30～10:30	三間公民館

**内** 健康全般の相談および健診結果説明 **料** 無料

**問** 保険健康課成人保健係 ☎49-7021

ID : 0056283

## 献血にご協力ください

**日** 5月17日(金) 午前10時～正午、午後1時～4時 **場** 市役所

**対** 50kg以上ある17～69歳の男性または18～69歳の女性※65歳以上は60～64歳で献血経験がある人のみ

**問** 保険健康課保健企画係 ☎24-1111内線3134



ID : 0091165

## 思春期の個別相談

悩みや不安について、カウンセラーと一緒に考えてみませんか。

**日** 6月6日(木) **場** 宇和島保健センター

**内** 思春期の子どもとの関わり方 **料** 無料

**申** 要予約 (応募者多数の場合は次回の案内)

**問** 保険健康課母子保健係 ☎24-1111内線2130  
または各支所母子保健担当

ID : 0058349

## お口の健康づくり教室

6月4日～10日は「歯と口の健康週間」です。歯科医師による無料相談やミニ講座などを行います。ぜひご参加ください。

**日** 6月1日(土) 午後1時30分～(城南・城東・城北地区)、午後2時～(三間・吉田・津島地区) **場** 市役所 **料** 無料

**問** 保険健康課母子保健係 ☎49-7021



RUC POINT対象

ID : 0086223

## 愛媛県HIV検査普及週間

6月1日(土)～7日(金)は「愛媛県HIV検査普及週間」です。この機会にHIV検査を受けてみませんか。詳しくは、ご連絡ください。

**場** 南予地方局 **料** 無料

**問** 宇和島保健所健康増進課感染症対策係 ☎22-5211内線267



## さくらぼサロン - 多胎児を育てる親子のつどい -

双子、三つ子などの多胎児を育てる親同士で集まって、親子遊びや座談会で語り合いませんか。妊娠中のプレママも参加可能です。

- 日** 5月17日(金) 午前10時30分～11時30分  
**場** 子育て世代活動支援センター(パフィオうわじま内) **内** 親子遊び、座談会など  
**対** 市内に住む双胎・多胎児(妊婦を含む)とその家族 **料** 無料 **持** 母子健康手帳  
**問** マザーズステーション「すてっぷ」(保険健康課内) ☎49-7110



ID:0056276

## もぐもぐ子育て講座

離乳食に関する不安や疑問に栄養士と保健師が答えます。仲間作りをしながら、みんなで楽しく学習してみませんか？

- 日** 6月7日(金) 午後1時20分～3時(受付午後1時～) **場** 宇和島保健センター  
**内** 身体計測、講話、育児・栄養相談など  
**対** 令和6年1月生まれの子どもと保護者  
**料** 無料 **申** 5月31日(金)まで  
**問** 保険健康課母子保健係 ☎24-1111内線2131・2123または各支所母子保健担当



ID:0056284

## ふれあい看護体験

5月12日(日)の「看護の日」に合わせて開催されます。詳しい日程や開催場所などは、愛媛県看護協会ホームページをご覧ください。

- 日** 5月12日(日)～8月31日(土)  
**場** 県内の病院・福祉施設、看護学校など  
**申** 往復はがきまたはメールで申し込み  
**問** (公社)愛媛県看護協会愛媛県ナースセンター ☎089-924-0848



ID:0098197

## さくらサロン

がんと向き合っている人のための交流の場です。気軽にご参加ください。

- 日** 5月22日(水) 午後1時30分～3時  
**場** 市立宇和島病院 北棟1階 多目的栄養相談室  
**内** 交流会 **対** がん患者と家族(遺族含む)  
**問** 市立宇和島病院地域連携室  
☎25-1111内線22022



## 各種がん検診

早期発見・早期治療するために受診しましょう。詳しくは、市ホームページをご覧ください。

- 対** 令和7年3月31日時点で市内に住む40歳以上※子宮頸がん検診は20歳以上  
**申** 5月1日(水)～電話または専用フォームから申し込み  
**問** 専用コールセンター ☎0120-489-355



RUC POINT対象

ID:0049683

## ファミリー・サポート・センター

### ■ サポート会員説明会・養成講習会

- 日** 5月15日(水) 午後1時30分～4時  
**場** 子育て世代活動支援センター(パフィオうわじま内)  
**対** 市内に住む20歳以上で子育てを手伝いたい人  
**料** 無料 **申** 5月13日(月)まで  
**問** ファミ・サポうわじま(こども家庭課内) ☎49-7054



ID:0056911



開館カレンダーはこちら

### 答えは旅の中にある

著：小手鞠 るい

主人公のエレナと道生が、旅での出会いを通じ、将来について考え、成長していく中で見つけた「答え」とは？



問 簡野道明記念吉田町図書館  
☎52 - 3169

### フロプシーのこどもたち

著：ビアトリクス・ポター

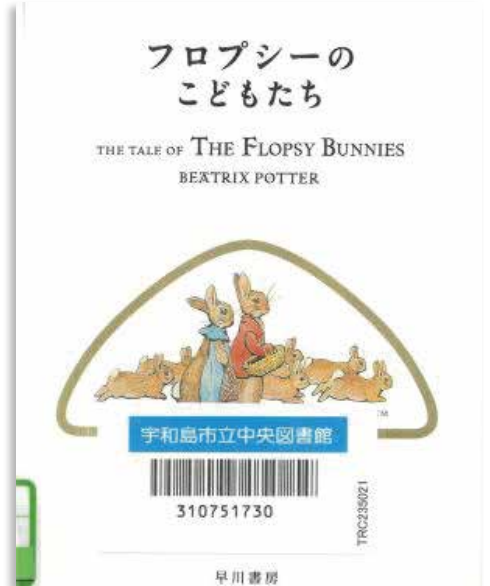

フロプシー一家は畑でのんびりお昼寝。すると、マクレガーおじさんに見つかってしまいました。

問 中央図書館 (パフィオうわじま内)  
☎22 - 1065

### 私の生活改善運動

著：安達 茉莉子

私の生活にある「実は好きじゃない」を放置しない。「私」をないがしろにしないための「生活改善運動」。

問 中央図書館 津島分館  
☎32 - 2725



#### 草の実

田植水奏<sup>かな</sup>でて走る朝迎ふ  
薬師寺彦介

森田 たみ

蜘蛛の罫のひかり奏<sup>かな</sup>つるゆらぎかな

宮崎さくを

藤揺るるぶつきらぼうな船の笛  
細川 英子

聖五月園児の胸のエンブレム  
松澤 正仁

大江逝くさびしき憲法記念の日

#### 紅梅会

若葉風<sup>さざなみ</sup>伸ばす歩数の一万歩  
鎌野 エミ

細波を追ふさざ波や若葉風  
三原 美加

風薫る伊達十萬石の城下かな  
高田かをる

新茶汲む妣<sup>はは</sup>の適度な味の良さ  
太宰 豊子

何思ふ半眼のま、青蛙  
船田由紀子

水色の服きて初夏の空真青<sup>まさあ</sup>  
武田 房子

日射し受け色柔らかな柿若葉  
大坪 由美

馥郁<sup>ふくいく</sup>と新茶の香り華やける  
柴田 佳代

#### あかつき句会

望郷<sup>こじゆけい</sup>の施設の友よ鳥帰る  
稲葉シズ子

おしゃべりの花咲く宴<sup>ま</sup>ミモザ咲く  
新村小月衣

#### 早蕨句会

病む母に不確かな明日額の花  
山本ことみ

渚<sup>なみ</sup>まで百歩よ風の海紅豆<sup>かいこうず</sup>  
浜田 千鶴

二十戸の家並みかんの花香る  
酒井 孝子

蛙田の頭上きらめく柄杓<sup>ひしきぼし</sup>屋  
井芝 千章

一切に目つむりたれば朴<sup>ぼく</sup>の花  
福島 厚子

#### 文芸のひろば





## ■市民協働のまちづくり「感謝状贈呈」制度

「全ての人々が住みやすい宇和島市」の実現に向けて、地域課題の解決やまちづくりに貢献している個人・団体に「市民協働のまちづくり感謝状」を贈呈します。この感謝状の贈呈にふさわしい候補者の推薦を受け付けます。

### ■対象活動

定例行事や業務によらず自発的に行われているもので、同一の活動で市の表彰などを既に受けている場合や、公的機関からの委託業務は対象外です。

- ▶ 継続期間：おおむね5年以上
- ▶ 対象者：個人または団体

活動の例：環境美化、防災、防犯、子育て支援、見守り活動など

### ■推薦方法

個人または団体による他薦になります。

- ▶ 個人の場合、一度の推薦で1件のみ推薦でき、賛同者1名が必要です。
- ▶ 団体の場合は、推薦の数に制限はありません。  
※推薦者・賛同者が候補者と同一の団体に所属している場合や、親族である場合は対象となりません。
- ▶ 推薦書様式は、市ホームページからご確認ください。

### ■選考方法

推薦書の内容を関係機関などに確認のうえ決定し、市長が感謝状を贈呈します。副賞はありません。

感謝状の贈呈や対象活動については、市ホームページや広報うわじまなどで紹介します。

### ■推薦受付期間

随時

### ■推薦書提出先

下記問い合わせ先まで

問 市民課市民協働推進室 ☎49-7004  
✉ com@city.uwajima.lg.jp



ID : 0099858



▲対象活動例：地域住民による美化推進活動



▲対象活動例：地域住民による歴史的環境保全活動



▲対象活動例：地域住民との協働による食育活動

# Happy Birthday

## 5月生まれのうわじまっ子

**対** 市内に住む6月生まれ(3歳まで)の子ども  
**申** 5月10日(金)までに市ホームページか公式LINEから応募  
**問** 市長公室シティセールス推進係 ☎24-1111内線2441  
 ✉ koho@city.uwajima.lg.jp



もうり けんらん  
**毛利 絢蘭 くん**  
 1歳 1日  
 (三間町戸雁)  
 いつも可愛い笑顔がありとう♥  
 けんちゃんだあーいすきだよ♥1  
 歳のお誕生日おめでとう🎉🎊🎋



いなだ りつ  
**稲田 律 くん**  
 1歳 3日  
 (泉町)  
 お誕生日おめでとう🎉笑顔  
 のかわいい律くん♥たくさん  
 さん食べて大きくなあれ♥



しのはら いちと  
**篠原 壹翔 くん**  
 1歳 4日  
 (保手)  
 元気いっぱいよく笑ういち  
 ☺️毎日癒しをありがとう♥た  
 くさん食べて大きくなってね★



やまぐち すい  
**山口 慧 くん**  
 1歳 9日  
 (三間町務田)  
 慧、お誕生日おめでとう🎉  
 これからも兄ちゃん達と仲良  
 く過ごして元気に育ってね♥



せいけ りん  
**清家 凜 ちゃん**  
 1歳 14日  
 (京町)  
 凜ちゃんはみんなを幸せ  
 にしてくれるよ♥凜ちゃん  
 ずっとずっと大好きよ♥



どい うた  
**土居 詩 ちゃん**  
 1歳 23日  
 (三間町宮野下)  
 ニコニコ笑顔で癒しを  
 ありがとう☺️いっぱい  
 食べて大きくなってね♥



すずき けん  
**鈴木 健仁 くん**  
 2歳 4日  
 (柿原)  
 お誕生日おめでとう🎉いつ  
 もニコニコ可愛い健仁♥元気  
 いっぱい大きくなってね★



にしむら なこ  
**西村 七虹 ちゃん**  
 2歳 4日  
 (新田町)  
 七虹ちゃん🌈2歳のお誕生日  
 おめでとう🎉元気いっぱい  
 可愛い七虹がみんな大好き♥



やました もね  
**山下 萌音 ちゃん**  
 2歳 11日  
 (津島町近家)  
 もね2歳おめでとう🎉歌って踊  
 るの大好き♥可愛いね🎵い  
 にと仲良く元気に育ってね♥



たむら えいる  
**谷村 英龍 くん**  
 2歳 18日  
 (宇和津町)  
 2歳おめでとう🎉何でも食  
 べて元気に大きくなってね  
 🍌家族皆えっくん大好き♥



はまべ りさ  
**濱邊 李咲 ちゃん**  
 2歳 24日  
 (津島町高田)  
 りさ、誕生日おめでとう!  
 🎉♥弟を可愛がる優しい  
 お姉ちゃんになってね!



とよしま うた  
**豊島 詩樹 くん**  
 2歳 26日  
 (吉田町法花津)  
 2歳の誕生日おめでとう  
 🎉たくさん食べて、たくさ  
 ん遊んで大きくなってね!



もり ひなた  
**森 日向大 くん**  
 3歳 8日  
 (大超寺奥)  
 いつも元気いっぱいひなたが  
 みんな大好き♥たくさん笑っ  
 て大きくなってね★祝3歳🎉



にしかわ らいき  
**西川 蕾樹 くん**  
 3歳 10日  
 (大浦)  
 元気いっぱいならいちゃん  
 ♥おめでとう♥これからも  
 色んなところ行こうね〜♥



すずき ほのあ  
**鈴木 絆愛 ちゃん**  
 3歳 12日  
 (寄松)  
 いつも家族に元氣と癒しをあり  
 がとう♥これからもいろんな思  
 い出をつくっていくこね🎵



かなざわ すばる  
**金澤 昂 くん**  
 3歳 21日  
 (保手)  
 できる事も増えて、おしゃべりも  
 上手になってきたすばる君♥こ  
 れからも元気に育っておくれ★



あかさか こと  
**赤坂 心都 ちゃん**  
 3歳 28日  
 (吉田町東小路)  
 こっちゃんお誕生日おめでとう  
 🎉たくさん食べていっぱい遊  
 んで元気に大きくなってね♥



ありとも せな  
**有友 星空 くん**  
 3歳 29日  
 (並松)  
 星空くん3歳のお誕生日お  
 めどう🎉これからも妹と  
 なかよくね☺️大好きだよ♥



さとう こはる  
**佐藤 小晴 ちゃん**  
 3歳 29日  
 (丸穂町)  
 3歳おめでとう🎉小晴  
 と過ごす毎日はとても  
 楽しいよ☺️大好き♥

### LINEで出産・子育てを応援します!

子育て支援に関する情報を、必要なタイミングに直接LINEでお知らせします。

市LINE公式アカウントの下部メニューの「子育て(お知らせ登録)」から登録できます。



### 伊達なうわじまホッとナビ「子育てモード」

市公式アプリ「伊達なうわじまホッとナビ」は、宇和島の魅力や生活に便利な情報、緊急時の支援情報などを、タイムリーに提供しています。

「子育てモード」では、妊娠・出産・子育て期における支援・各種制度、保健サービスの他、遊び場、保育園や幼稚園、緊急時の対応方法や相談先など子育てに関する情報を幅広く紹介しています。





知らない世界と出会うきっかけを

東京大学金曜特別講座 夏学期 オンライン受講



東京大学配信のオンライン講座を公民館で受講できるのは、全国でホリバタだけ。文学、物理学、歴史学、生物学、言語学、医学など、さまざまな分野の最先端の研究に触れられるだけでなく、進路選択へのメッセージもあり、学びへの意欲を高めること、自分に合った進路を見つけることにもつながります。

予約不要、無料で、世代を問わず受講できます。気になる回だけの参加も可能です。

日 7月19日(金)までの金曜日(5月3日(金)祝除く) 午後5時30分～7時 場 中央公民館

問 青少年市民協働センター(ホリバタ)

☎ 49-7112

✉ u-chuuo-ph@city.uwajima.lg.jp



LINE@540bfxrh

ついに開校!!



日々是 宇和島 (75)



桜が満開の4月初め、吉田町喜佐方地区において、県内外から5人の研修生を迎え「JAえひめ南みかん学校」が開校しました。この学校は、本市の基幹産業であるかんきつ農業における未来の担い手を養成することを目的として設立されました。

振り返れば約3年前、えひめ南農業協同組合（JAえひめ南）の山本組合長が市長室に来られ、「みかん学校をつくりたい」との熱い思いを打ち明けられたことを、昨日のことのように覚えていきます。これを契機に、JAえひめ南をはじめ県や市などの関係機関に農家の皆さんを交えての検討がスタートしました。翌年には早速みかん学校の設立方針案が取りまとめられ、それぞれ役割分担しながらより具体的な協議へと深化



▲みかん学校開校式の様子

していきました。このように順調に進捗していましたが、昨年の1月、その旗振り役であった山本組合長が急逝され、大きな衝撃が走りました。しかしここで立ち止まってはいけないと吉見新組合長がその思いを引き継がれ、晴れてこの日を迎えたのです。

なお、このプロジェクトでは、日本曹達株による企業版ふるさと納税をはじめ、多くの人から支援いただきました。そのすべての皆さんに対し、心から感謝申し上げます。

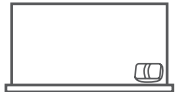

市政広報番組  
5月放送予定

**日** 木曜日 午後6時～午前0時  
金曜日 午前6時～午後5時  
※UCATニュース終了後に  
放送します。

**内** 津島町岩松の重要伝統的  
建造物群保存地区選定に  
ついて



**問** 市長公室シティセールス  
推進係 ☎24-1111内線  
2458

安心安全情報  
メール

災害情報などの緊急なお知  
らせを受け取れます。



防災行政放送  
テレホンサービス

防災ラジオなどの放送内容  
を確認できます。

☎49-7064

うわじまブランドロゴマーク  
宇和島百景

宇和島市をPRする目的で  
あれば商用でも自由に利用で  
きます。

ロゴマーク

宇和島百景



**問** 市長公室シティセールス  
推進係 ☎49-7085

 マイナンバーカード休日交付窓口

平日受け取れない場合などにご活用ください。はがきに記載された  
受取場所は、受取日の2日前までの平日に連絡すれば変更できます。

**場** 市民課  
**問** 市民課 ☎49-7075



ID: 0051993

5月休日交付日  
午後1時～5時

市民課

25日(土)

 5月の各種相談

■ 市民法律相談<要予約>

- 日** 24日(金) 午後1時～4時 **場** 市役所 701会議室
- 内** 担当: 中村弁護士 **定** 12人(1人15分程度)
- 申** 17日(金) 午前9時から電話または窓口で受け付  
け(市民が対象。相談時間の指定不可)
- ▶ 6月の相談: **日** 6月21日(金) **申** 6月14日(金) (予定)

■ 行政相談

- 日** ①7日(火) 午前9時～正午、午後1時～3時  
②8日(水) 午前9時～正午
- 場** ①市役所 701会議室②岩松公民館

■ 宅地建物相談

- 日** 10日(金) 午後1時～3時 **場** 市役所 701会議室
- 問** 総務課行政係 ☎24-1111内線2412

■ 多重債務整理相談

- 日** 15日(水) 午後1時～4時
- 場** 市役所 2階消費生活センター
- 内** 担当: 伊勢田司法書士
- 定** 6人(1人30分程度)
- 申** 窓口または電話で申し込み
- 問** 市消費生活センター(市民課市民協働推進  
室内) ☎24-1111内線2276



## 振替回収

日	古紙・缶・乾電池	古紙・乾電池
5/1(水)	伊吹町北通1区第2、北宇和島町 (サントノーレ伊吹式番館)、和霊東町1丁目、和霊東町3丁目	和霊元町3丁目
2(木)	泉町2丁目、伊吹町北通2区、祝森ライフクリーンの会	天神町東、天神町南、錦町、下波校区

※振替回収の場合も、午前8時30分までに出してください。回収は午後1時から順次行います。

問 生活環境課 ☎24 - 1111内線2229



## 人口の動き

	4月1日現在	前月比
人口	67,898	-479人
男	32,004	-213人
女	35,894	-266人
世帯	34,952	-85世帯
出生	25	-1人
死亡	137	+31人



## 納期

5月の納期限 5月31日(金)	6月の納期限 7月1日(月)
軽自動車税(全期)	市県民税(1期)

※市内の各金融機関に口座振替依頼書を用意しています。5月24日(金)までに申し込むと、6月に納期の到来する科目から振り替えが始まります。

問 (市税・国保料)税務課 ☎24 - 1111内線2574  
(介護保険料)高齢者福祉課 ☎24 - 1111内線2161  
(後期高齢保険料)保険健康課 ☎24 - 1111内線2187



## 休日当番医

日	外科系	内科系	小児科
5/3(金)祝	JCHO宇和島病院 外科 (賀古町) ☎22-5616	市立津島病院 (津島町) ☎32-2011	上田小児科 (広小路) ☎25-0100
4(土)祝	市立宇和島病院 外科 (御殿町) ☎25-1111	市立宇和島病院 内科 (御殿町) ☎25-1111	市立宇和島病院 小児科 (御殿町) ☎25-1111
5(日)祝	宇和島徳洲会病院 外科 (住吉町) ☎22-2811	市立吉田病院 (吉田町) ☎52-0611	市立宇和島病院 小児科 (御殿町) ☎25-1111
6(月)休	町立北宇和病院 (鬼北町) ☎45-3400	町立北宇和病院 (鬼北町) ☎45-3400	桑折小児科 (中央町) ☎24-5633
12(日)	ますだクリニック (伊吹町) ☎23-6611	あべ医院 (津島町) ☎32-2616	上田小児科 (広小路) ☎25-0100
19(日)	鎌野病院 (広小路) ☎24-6611	永井内科医院 (津島町) ☎32-6688	桑折小児科 (中央町) ☎24-5633
26(日)	河野整形外科クリニック (丸之内) ☎22-1822	大野内科医院 (鬼北町) ☎45-0141	市立宇和島病院 小児科 (御殿町) ☎25-1111

※当番医は変更になる場合があります。

## 夜間の受診について

火曜日  
宇和島徳洲会病院  
☎22-2811

木曜日  
JCHO宇和島病院  
☎22-5616

上記以外  
市立宇和島病院  
☎25-1111

えひめ  
医療情報  
ネット



## 地域の未来のために 地域の宝を守り続ける



津島六宝保存協会は、3年ほど前に津島料飲組合の有志で設立されました。六宝は、旬の魚の刺し身を6種類の調味料を使ったタレに漬け込む津島発祥の郷土料理です。協会ではこの六宝を後世に伝えるため、食べ歩きマップの作成や地域イベントでのPRなどを行ってきました。その結果、文化庁から地域で世代を超え受け継がれてきた食文化「100年フード」に認定されています。

協会の活動は、若い世代にも広がっています。地元の津島中学校と宇和島東高等学校津島分校で出張授業を行い、イベントでのPRに協力してもらいました。生徒からは「こんなにおいしい料理が地元にあったのを知らなかった。家で作ったら家族が喜んでくれた」という声もあつたそうです。3月には両校が「100年フードサポーター」に認定され、文化庁から感謝状が贈られました。

協会の事務局長で「料理田むら」を営む田村 寿一さんは、「たくさんの人に六宝を知ってもらって、津島に食べに来てほしい。郷土料理を伝えることで地域を元気にしたい」と地域の未来を見据え、地域の宝を守り続けます。

Thu	金 Fri	土 Sat
	<b>3</b> ●定期闘牛大会 P 17  憲法記念日	<b>4</b> ●伊達なうわじまお城まつり (~5日) P 12  みどりの日
	<b>10</b> ●「共に創る。」市民と市長のタウンミーティング P 10 ●畦地梅太郎記念美術館 佐伯孝昭版画展-命をつなぐ- (~7月29日) P 12 ●外国クルーズ客船入港 P 17 ●育児・健康相談 (宇和島) P 20 ●宅地建物相談 P 26	<b>11</b>
「共に創る。」市民と市長のタウンミーティング P 10 ズ客船入港 P 相談 (津島) P	<b>17</b> ●さくらんぼサロン P 21 ●献血 P 20  毎月17日は減塩の日	<b>18</b> ●花菖蒲まつり (~6月9日) P 17
「共に創る。」市民と市長のタウンミーティング P 10	<b>24</b> ●育児・健康相談 (吉田) P 20  市役所で4のつく日は古紙回収	<b>25</b> ●マイナンバーカード休日交付 P 26
「共に創る。」市民と市長のタウンミーティング P 10	<b>31</b> ●「共に創る。」市民と市長のタウンミーティング P 10 ●軽自動車・自動車税 (種別割) 納期限 P 14	

May. 2024 **5** 月  
**市民カレンダー**

- 特集・pick upに掲載
  - イベントに掲載 ● おしらせに掲載
  - 募集・もよおしに掲載 ● 健康・子育てに掲載
  - 情報広場に掲載 ○ 掲載なし
- ※ 掲載がない要申込イベントは市ホームページを確認

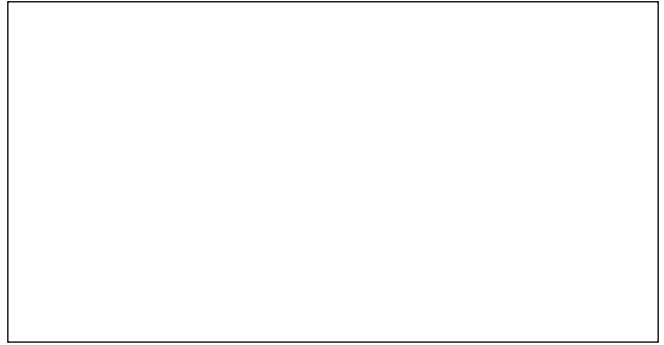
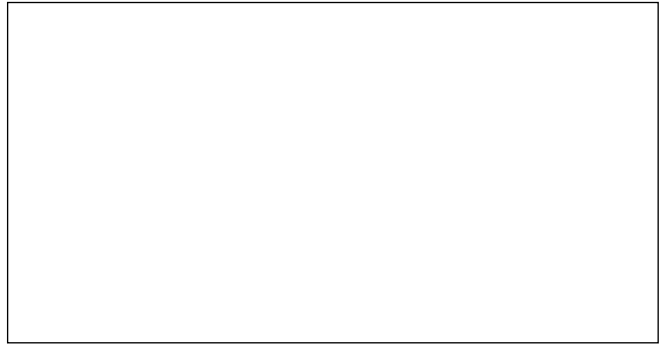

日 Sun	月 Mon	火 Tue	水 Wed	木
<p>【開催中】</p> <ul style="list-style-type: none"> <li>●令和6年度 GW特別展「おもてなし立役者、伊達宗城！」(～6月17日) P13</li> <li>○伊達博物館：「わんぶろ」新小学1年生応援プロジェクト(～10月7日)</li> <li>○畦地梅太郎：粋を集めた版画集作品展(～5月6日)</li> </ul>			1	2
5          こどもの日	6 ●外国クルーズ客船 入港 P 17	7 ●育児・健康相談(三 間) P 20 ●行政相談(市役所) P 26	8 ●行政相談(津島) P 26	9
12 ●民生委員・児童委 員の日 P 16 ●ふれあい看護体験(～8 月31日) P 21	13 ●まちの健康相談 (吉田) P 20	14 ●「共に創る。」市 民と市長のタウン ミーティング P 10 ●オレンジカフェまんまる P 19 ○丸山公園野球場：愛媛マ ンダリンパイレーツ宇和 島開催試合 18：00ごろ	15 ●心の健康相談 P 20 ●ファミサポ講習会 P 21 ○丸山公園野球場：愛媛マ ンダリンパイレーツ宇和 島開催試合 18：00ごろ	16 ●「共 民と ミー ●外国クル 17 ●育児・健康 20
19 ○コスモスホール三 間：第1回美沼 名画座 10：00- 15：00-	20 ●まちの健康相談 (三間) P 20	21 ●「共に創る。」市 民と市長のタウン ミーティング P 10	22 ●Jアラート情報伝達 試験 P 19 ●さくらサロン P 21 ○Jアラート試験放送 14： 55ごろ	23 ●「共 民と ミー
26          毎月19日は食育の日	27	28 ○総合福祉セン ター：シルバー人 材センター入会説 明会 10：00-	29 ●「共に創る。」市 民と市長のタウン ミーティング P 10	30 ●「共 民と ミー

こどもの日

振替休日

市役所古紙回収(振替回収)

市役所で4のつく日は古紙回収

毎月19日は食育の日

生活設計・再建に関する主要な事業を記載したものです。各事業は状況に応じて短縮・延長される場合があります。まだ申請が終わっていない人は、早めに申請をお願いします。

事業項目		2018	2019			2020				2021			2022			2023			2024		
		7～	1～	4～	7～	10～	1～	4～	7～	10～	1～	4～	7～	1～	4～	7～	1～	4～	7～	4～	
		復旧期									再生期										
すまじと暮らしの再建	各種被災者支援	<div style="display: flex; justify-content: space-between;"> <div style="width: 45%;"> <p>災害廃棄物個別回収</p> <p>宅地内堆積土砂撤去償還払</p> <p>被災家屋等解体撤去償還払</p> <p>ボランティア募集・マッチング</p> <p>災害時緊急被災児童生徒就学支援</p> <p>災害時児童生徒通学支援</p> <p>中間支援組織の育成</p> </div> <div style="width: 50%;"> <p>個別回収</p> <p>償還</p> <p>償還</p> <p>地域支え合いセンター(社会福祉協議会)</p> <p>就学援助費支給</p> <p>スクールバスの運行(安全確認完了まで)</p> <p>立ち上げ支援</p> <p>活動支援</p> </div> </div>																			
	安全な地域づくり	計画	二次災害緊急避難計画(暫定) 運用																		
		水道	吉田地区	移設・防災工事																	
			三間地区	移設・防災工事																	
		各種施設	集会所	復旧作業																	
			立間公民館	復旧作業																	
			川平住民レクリエーション施設	復旧作業																	
河内中住民レクリエーション施設			復旧作業																		
吉田公園野球場		復旧工事																			
公共土木		国道・県道・県河川など	復旧工事																		
		市道・市河川・市橋梁	復旧工事(国庫補助、県補助)																		
	復旧工事(市単独事業)																				
通信	地域情報ネットワーク	本復旧工事																			
復旧工事	農林水産業関連施設	復旧工事(国庫補助、県補助など)																			
		復旧工事(市単独事業)																			
産業・経済復興	農林業	農業者支援	相談窓口・被災証明			災害関連資金融資			利子補給			補助事業			改植事業(JA)						
		みかんサポーター確保支援	みかんサポーター確保支援																		
		水産	漁業者支援	復興支援																	
	商工	中小企業者支援	相談窓口																		
			災害関連資金融資			補助事業の実施						利子補給									

# 宇和島市災害復興ロードマップ

【令和6年4月1日現在】

☎ 危機管理課 ☎ 49 - 7083

## 基本施策

1. すまいと暮らしの再建    2. 安全な地域づくり    3. 産業・経済復興

事業項目		2018	2019				2020				2021			2022			2023			2024		
		7~	1~	4~	7~	10~	1~	4~	7~	10~	1~	4~	7~	1~	4~	7~	1~	4~	7~	4~		
		復旧期										再生期										
総括	各種計画	策定																				
	地域防災計画	見直し			運用																	
	災害記録誌	作成																				
すまいと暮らしの再建	被害調査・生活再建支援・給付	罹災証明	受付・調査・交付					※状況により対応														
		市税の納税猶予	猶予期間（申請日から1年以内）																			
		税証明交付手数料の免除	免除																			
		災害弔慰金の給付											給付									
		災害障害見舞金の給付											給付									
		被災見舞金の給付											給付									
		被災者生活再建緊急支援金の給付	給付																			
		被災者生活再建支援金の給付	申請受付																			
		災害援護資金の貸付											貸付の償還期間									
		義援金の受入・配分	申請					受入・配分														
		支援金(寄付金)の受入	受入																			
		被災証明申請の受付・交付	申請交付・証明書交付																			
		住民票、印鑑登録、通知カード・個人番号カードの交付手数料など減免	免除																			
		国民年金保険料の免除	受付（免除対象期間に時効あり）																			
		国民健康保険料の減免	減免または免除																			
		後期高齢者医療保険料の減免	減免または免除																			
		被災者訪問・相談支援	訪問・相談																			
		ごみ処理手数料の減免	減免																			
		住宅支援	市営住宅などの一時使用	建設		入居																
			建設型応急仮設住宅			入居			要件該当者は延長													
借り上げ型応急仮設住宅(民間賃貸住宅)			入居																			
被災住宅の応急修理	運用																					
住居内の土砂の撤去	運用																					
各種被災者支援	宅地内の土砂撤去	受入					搬出処分															
	被災家屋解体処理	受付		解体工事																		
	災害廃棄物処理	解体廃棄物処理																				