

宇和島市内の企業・団体の皆様へ

マイナンバーカード 出張申請受付のご案内

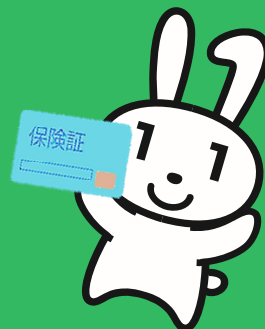

マイナンバーカードと健康保険証の完全一体化はもうすぐ…
そこで、宇和島市では市内の企業・団体様向けのマイナンバーカード出張申請受付を実施しています。
市職員が指定会場に訪問の上、申請に必要な撮影（無料）を含む手続きをその場で受付けます。

【対象者】
はじめて申請する
宇和島市民

出張申請のながれ

1



企業・団体内で申請希望者を募集。

2



市民課へ申込書を提出し日程調整。申請企業・団体へ必要書類を事前配布。

3

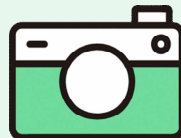

指定会場に市職員が訪問し、申請受付。

4



約1ヶ月後、完成したカードは申請者本人のご自宅に郵送されます。

申請方法について

【実施時間】 平日 9:00~16:30

郵便・FAX

〒798-8601
宇和島市曙町1番地 宇和島市役所
市民課 マイナンバー係 行き

FAX番号：0895-24-1122

※裏面の申込書を記入の上、お送りください。

メール・フォーム

shimin@city.uwajima.lg.jp

※宇和島市HPより、申込書をダウンロードし、記入の上お送りください。

＼ 申込みはQRから /



＼ 詳しくはこちら /



お問い合わせ

● 宇和島市役所 市民課 窓口係
Tel : 0895-49-7075

マイナンバーカード出張申請受付申込書

令和 年 月 日

団体名			
担当者名	部署名		
	ふりがな		
	氏名		
連絡先	TEL		
	E-mail		
申請希望者	人数	人	
会場 予定地	所在地		
	会場名		駐車場の有無
希望日時	第1希望日	令和 年 月 日 ()	午前午後 :
	第2希望日	令和 年 月 日 ()	午前午後 :
	第3希望日	令和 年 月 日 ()	午前午後 :

※申し込み順に対応させていただきますので、申し込み多数の場合は実施するまでに時間を要する場合があります。ご了承ください

【問合先・申込先】

〒798-8601 宇和島市曙町1番地
 宇和島市役所市民課 0895-49-7075
 TEL:0895-49-7075
 E-mail: shimin@city.uwajima.lg.jp

【FAXでの申込先】

宇和島市役所市民課(代表)
 FAX 0895-24-1122