

# 宇和島

UWAJIMA  
FURUSATO  
BOOK 2024

#uwajima #ehime  
#shikoku #uwajimabiyori

ふるさと納税  
記念品カタログ

2024



# 宇和島市って どんなところ？

四国の西南部に位置する宇和島市は、伊達十萬石の城下町として栄えてきました。

まちの背後には自然豊かな鬼ヶ城連山がそびえ、前面には美しい宇和海が開け、さんさんと輝く太陽に照らされたみかん山では、数々の柑橘が育っています。

宇和海の豊潤な海の恵みは、じゃこ天や鯛めしなどの特色ある郷土料理を生み、鯛やハマチ・真珠といった養殖産業は、全国有数の生産地です。ぜひ、ふるさと宇和島の一員として、一緒に盛り上げていきましょう。

UWAJIMA

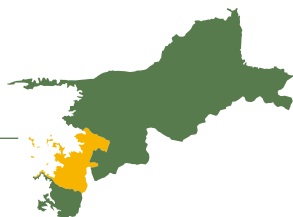

## 宇和島から、 感謝の想いを届けます。

この度は、数ある自治体から宇和島市を選んでいただき、誠にありがとうございます。

お礼の品といたしまして、宇和島市の特産品を心を込めてお贈りいたします。

お寄せいただいた寄附金は、さらに“いいまち”にしていくために、大切に、大切にに使わせていただきます。

今後とも、宇和島市へのご支援、ご協力をたまりませう何とぞ、お願い申し上げます。

宇和島市長

岡原文彰



# CONTENTS

## 002 宇和島市ってどんなところ？

## 004 ふるさと納税とは

- 006 柑橘 - 本当の、おいしさを。
- 027 真珠 - いつもに寄り添う本物。
- 037 練り製品 - てまひまの、滋味深さ。
- 047 海の幸 - 養殖ではぐくむ、極みの味。
- 061 精肉 - 地元でも希少なものを。
- 063 農産品 - 里山の匂のとおき。
- 071 米 - ゆたかな風景の、恵み。
- 074 飲料 - ジュースの最上級。
- 081 酒 - 風土と思いを映す、一杯。
- 083 加工品 - 食卓をもっとおいしく。
- 090 雑貨 - 暮らしを彩るもの。
- 093 サービス - リアルに、つながる。

## 095 ふるさと納税のしくみ

## 096 お申込みと寄附方法

## 098 選べる寄附金の使い道・使い道の報告



## COLUMN

- 007 柑橘チャート
- 026 宇和島日和「みかん」
- 036 宇和島日和「真珠」
- 046 宇和島日和「じゃこ天」

UWAJIMA FURUSATO BOOK 2024  
ふるさと納税記念品カタログ

## 宇和島

※掲載情報は2024年3月現在のものです。記念品の申込期間などは、予告なく変更される場合があります。

※印刷の都合上、実際の返礼品とは色や質感等に若干の差が生じる場合があります。

## ふるさと納税とは

ふるさと納税とは生まれ育った自治体や、  
応援したい自治体に寄附を行うことです。

個人が2,000円を超える寄附を行ったときに、  
寄附額の2,000円を超える部分について、  
一定の限度まで所得税と住民税から控除される制度です。

( ただし、控除額は住民税のおよそ2割程度が上限です。  
※控除額の上限はお住まいの市区町村にお問い合わせください。 )

生まれ故郷でなくてもOK!

寄附額に応じて税金が控除される!

使い道が指定できる!

特典として特産品等がもらえる!



P.95

### ふるさと納税のしくみ

制度のしくみをわかりやすくご説明します。

P.96

### お申込みと寄附方法

お申込みから記念品が届くまでの流れをご説明します。

P.98

### 選べる寄附金の使い道

寄附金を使用する6つの項目の事業と事例をご説明します。



# ふるさと納税記念品カタログ

## 記念品の配送についての注意事項

### お届け先の指定

- 複数のお届け先を希望される場合は、備考欄等に記念品ごとのお届け先がわかるように、必ずご記入ください。
- お中元・お歳暮などの「のし」の対応はいたしかねます。

### 到着日時の指定

ご希望の日時、曜日、時期(○月上旬等)のご希望にはできる限りお応えしておりますが、記念品によっては、季節が限られるものや指定ができないものがございますので、ご了承ください。

### 発送時期

記念品は、当市で寄附金の入金確認が完了した後に発送します。発送は、記念品取扱業者に委託しているため、発送前のご連絡をすることができません。

発送時期は目安です。記念品の生育状況等により前後する場合があります。

### お届け先、到着日時の変更

発送予定時期にご出張、ご旅行等で3日以上ご不在の予定がある場合、お引越し等でお届け先の変更を希望される場合は、必ず前もって宇和島市役所にご連絡ください。発送前であれば、変更は可能です。(季節限定の商品の場合、ご要望にお応えできないこともあります)

### 発送後の変更

発送後は原則、受取日の変更はできません。ただし、記念品の品質劣化の心配がなく、配送会社の保管期間の範囲内であれば、対応できる場合もございます。お届け先の変更につきましては、発送後の場合、転送料金が必要になることがあります。その場合は着払いでの転送になりますので、ご了承ください。

### ご不在の場合

- お届け時にご不在だった場合は、記念品は配送会社で保管されます。保管期限を過ぎますと、再度お送りすることはいたしかねます。
- 柑橘、じゃこ天蒲鉾詰合せ、魚介類等の生ものは、配送会社での保管中に傷んでしまうことがあります。配送会社からの不在票を確認された場合は、できるだけお早めに配送会社にご連絡いただき、お受け取りくださいますようお願いいたします。
- 事前にご連絡がなく、ご不在が続いたり、お引越しされていたことにより記念品が傷んでしまった場合は、代品をお送りすることはできません。

柑橘 P.06	米 P.71
真珠 P.27	飲料 P.74
練り製品 P.37	酒 P.81
海の幸 P.47	加工品 P.83
精肉 P.61	雑貨 P.90
農産品 P.63	サービス P.93

## カタログの見方

- ① B010-345678
- ② 冷凍 冷蔵 常温 期間限定 ③
- ④ うわじまみかん ¥10,000
- ⑤ 記念品のおすすめポイントが入ります。  
記念品のおすすめポイントが入ります。
- ⑥ 

内容	約10kg(S~2Lサイズミックス)
申込期間	4月1日~10月31日
発送時期	11月

### ① 記念品番号

### ② 記念品の配送方法

- 冷凍 冷凍便で配送される記念品
- 冷蔵 冷蔵便で配送される記念品
- 常温 常温で配送される記念品

### ③ 期間限定マーク

「期間限定」マークがある記念品は受付時期が限られます。また、期間内であっても予定数量に達した場合は受付終了となります。カタログと同時に送りする一覧表をご確認いただくか、お電話でお問い合わせください。

### ④ 記念品名

### ⑤ 記念品の説明・ポイント

### ⑥ 記念品の詳細情報

01  
柑橘

02  
真珠

03  
練り製品

04  
海の幸

05  
精肉

06  
農産品

07  
米

08  
飲料

09  
酒

10  
加工品

11  
雑貨

12  
サービス

*part.*

# 01

# 柑橘

本当の、おいしさを。

温暖な気候と、おいしい柑橘を育む地形、そして代々受け継がれる生産者の技と想い。いろいろな理由が重なって、宇和島は、柑橘王国・愛媛の中でも指折りの産地を誇ります。秋から初夏にかけて、さまざまな品種の柑橘が登場。名産地の彩りと本場のおいしさをぜひ味わってみてください。



# 柑橘チャート

宇和島では、「温州みかん」をはじめ、約40品種もの柑橘を育てています。味も食感もさまざま。チャートを参考に、いろんな柑橘を味わってみてくださいね。

☝ 手でむけるかどうか  
☘ うち袋の厚い / 薄い  
💧 種の有無

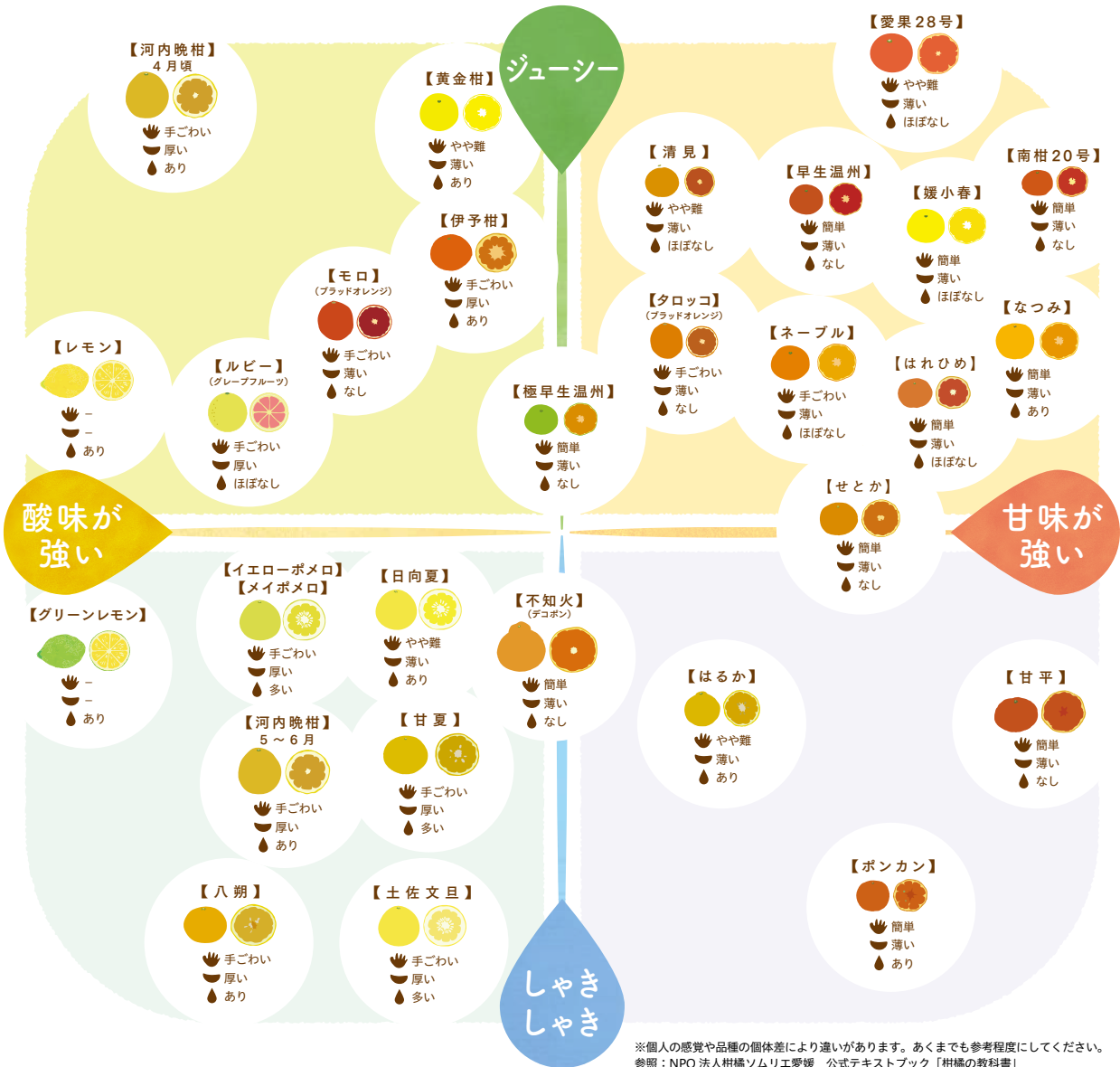

※個人の感覚や品種の個体差により違いがあります。あくまでも参考程度にしてください。  
参照：NPO 法人柑橘ソムリエ愛媛 公式テキストブック「柑橘の教科書」

## 宇和島のみかんがおいしい理由。3つの太陽の話。

柑橘の名産地・宇和島には、おいしく柑橘が育つため「3つの太陽」があります。



### 1 太陽の光

年間を通して温暖な気候に恵まれる、宇和島。急傾斜のみかん畑も多く、太陽の光が行き渡ります。



### 2 宇和海の反射光

宇和島のみかん畑はその多くが海に面して広がっています。そのため、海からの反射光も浴びて育ちます。



### 3 石垣の照り返し

宇和島のみかん畑には、石垣が積まれています。石垣にあたった太陽の光も受けています。



## ふるくとファーム

「かなこちゃんち」シリーズは地元の直売所で大変人気があります。小さな農家のため数量限定ですが、一つ一つ丁寧に選別しお送りします。



B018-037001

冷凍 冷蔵 常温 期間限定

かなこちゃんちの  
完熟贈答ポンカン

¥ 18,000

日当たりのよい園地で愛情込めて育てました。宇和島市内で生産された完熟のポンカンをお楽しみください。

内容 約10~12kg  
申込期間 6月~1月  
発送時期 1月下旬~2月上旬



B015-037002

冷凍 冷蔵 常温 期間限定

かなこちゃんちの  
完熟贈答不知火

¥ 15,000

日当たりのよい園地で愛情込めて育てました。不知火は、ボリュームある歯ごたえと高い糖度が特長です。

内容 約5~6kg  
申込期間 8月~2月  
発送時期 2月下旬~3月上旬



B015-037003

冷凍 冷蔵 常温 期間限定

かなこちゃんちの  
八朔(家庭用)

¥ 15,000

八朔は、パリッとした食感とスッパリした酸味で、長年にわたり愛されている品種です。(多少の傷があるものも入りますが、中身には問題ありませんので、ご了承ください。)

内容 約10~12kg(サイズミックス)  
申込期間 8月~2月  
発送時期 2月下旬~3月上旬

## 杉本屋



B012-143003

冷凍 冷蔵 常温 期間限定

訳あり 完熟プチみかん

¥ 12,000

果実は皮が薄く、内袋も薄いので非常に食べ易いみかんです。甘みとほどよい酸味が楽しめます。通常のみかんよりひとまわり小さい分、味が濃縮され糖度も高くなります。【訳あり理由】サイズ不揃いで表面に枝ズレによる傷やシミ、黒点、色むらがありますが、中身は問題なく美味しく召し上がっていただけます。

内容 約10kg  
(3S~Sサイズミックス、  
約90~130個)  
申込期間 4月~11月  
発送時期 11月5日~12月20日



B012-143004

冷凍 冷蔵 常温 期間限定

訳あり 完熟みかん

¥ 12,000

果実は皮が薄く、内袋も薄いので非常に食べ易く、甘みとほどよい酸味が楽しめます。糖度も高く、味わい深く風味に優れているのが特徴です。【訳あり理由】サイズ不揃いで表面に枝ズレによる傷やシミ、黒点、色むらがありますが、中身は問題なく美味しく召し上がっていただけます。

内容 約10kg  
(S~2Lサイズミックス、  
約80~120個)  
申込期間 4月~11月  
発送時期 11月5日~12月20日



B012-143001

冷凍 冷蔵 常温 期間限定

Smile Orange 訳あり 河内晩柑

¥ 12,000

収穫時期が長いので、その時によって味わいが変わります。【訳あり理由】サイズ不揃いで表面に枝ズレによる傷やシミ、黒点、色むらがありますが、中身は問題なく美味しく召し上がっていただけます。

内容 約10kg  
(S~4Lサイズミックス、  
約20~35個)  
申込期間 10月~6月  
発送時期 5月~7月

期間限定 ◀このマークがある記念品は申込期間が限られます。カタログと同時に送る一覧表をご覧ください。お電話でご確認ください。

B018-017007

冷凍

冷蔵

常温

期間限定

## 温州みかん 2ヶ月定期便 ¥ 18,000



平石農園では、新鮮さを第一としており、収穫の翌日から翌々日の発送を心がけています。輸送中の衝撃等で傷んだ場合を想定し、2個程度余分に入れております。

内容 約7.5kg×2回定期便  
(家庭用)(S~2Lサイズミックス)

申込期間 4月~10月 発送時期 11月1箱、12月1箱



家族で栽培から販売までしているミカン農家です。50年みかんとともに過ごすすべての園地の特色などを知っているつもりです。

B010-017008

冷凍

冷蔵

常温

期間限定

## 温州みかん ¥ 10,000

平石農園では、新鮮さを第一としており、収穫の翌日から翌々日の発送を心がけています。輸送中の衝撃等で傷んだ場合を想定し、2個程度余分に入れております。

内容 約11kg(家庭用)(S~2Lサイズミックス)

申込期間 4月~10月 発送時期 11月~12月上旬

B011-017002

冷凍

冷蔵

常温

期間限定

## 早生ポンカン ¥ 11,000



12月上旬に収穫可能な早生のポンカンです。皮を剥くときほのかな香りがするのが特徴でこれが魅力!と言われる方もいます。果皮は薄くやや扁平です。

内容 約10kg

申込期間 6月~11月

発送時期 12月中旬

B011-017003

冷凍

冷蔵

常温

期間限定

## ポンカン ¥ 11,000

宇和島市吉田町で発見されたポンカンです。果実も大きく丸形ですが、糖度が高くとても美味です。近くに甘夏などの有種子品種があると、受粉され種ができることがあります。当園では純粋な穂木から育成しているため、その確率は低いです。

内容 約10kg(家庭用)(サイズミックス)

申込期間 6月~1月 発送時期 1月中旬~2月中旬

B012-017004

冷凍

冷蔵

常温

期間限定

## 甘夏2箱セット ¥ 12,000

平石農園では、昔懐かしい甘夏の味を忘れられないといわれる方の要望もあって、経営面積の50%が甘夏園です。温州同様収穫直後に発送いたします。

内容 約7.5kg×2(家庭用)(サイズミックス)

申込期間 9月~4月 発送時期 3月~5月

## ほんとのみかん 清家農園

☎ 0895-52-2324 <http://mikanyama.com/>

清家農園は赤ちゃんがなめても安心なみかんを信条に、限界まで農薬を減らし、有機肥料によって大切に育てています。除草剤は一切使用してないため、土壌が健康で、果実の味に旨みがあります。



B018-040001

冷凍

冷蔵

常温

期間限定

## 完熟不知火 ¥ 18,000

不知火は通常完熟前に収穫しますが、当園では、果実が色づき始めたころ、実の一つ一つに袋を掛け、樹上で完熟するのをまって収穫しています。

内容 約5kg(サイズミックス) 申込期間 8月~3月 発送時期 4月



B016-040003

冷凍

冷蔵

常温

期間限定

## 河内晩柑 ¥ 16,000

遅い時期まで樹上で完熟させているため見た目はあまり良くないですが、中身には問題なく、優しい酸味とさっぱりとした甘さが楽しめます。冷やして召し上がりますと風味が増します。

内容 約7kg(サイズミックス)(約20個前後) 申込期間 10月~6月 発送時期 6月~7月

皆様へ美味しい!をお届けする為、手間暇かけて今日も大切にみかんを育てています。子から孫へと代々受け継がれてきたみかん作りの知恵と技術、そして愛情です。代々受け継がれることにより、より木が成熟し、ゆるぎない味を作り出していくのです。安心・安全なみかんをお届けする。それが創業以来ずっと変わらないフレッシュつちやまの想いです。



B018-096004

冷凍 冷蔵 常温 期間限定

### 特選 吉田みかん(温州) ￥18,000



こだわりの園主・園地の特秀品を1玉1玉、手より選別をし、ネット掛けした吉田みかんです。

#### 内容

約5kg(品種:早生・晩生温州みかん・南柑20号他)  
※収穫時期により品種は変わります。

申込期間 4月~11月

発送時期 11月~12月

B012-096003

冷凍 冷蔵 常温 期間限定

### 特選 媛小春 ￥12,000



愛媛でしか作れない柑橘です。原種は、とてもフルーティな香りとても美味しい黄金柑。生産者がぼぼいなくなるなか、幻の味となったみかんの再来、待ちに待ったみかんが媛小春です。つちやま一押しのみかんです。

内容 約2kg

申込期間 7月~1月

発送時期 1月下旬~2月中旬

B012-096001

冷凍 冷蔵 常温 期間限定

### 特選 プリンセスネーブル ￥12,000



ネーブルの帝王、白柳ネーブル。柑橘の味を網羅したいとこどりをしているのが、ネーブルではないでしょうか。宇和島市吉田町玉津地区のネーブルは、40年間根強い人気を誇ります。

内容 約3kg

申込期間 7月~1月 発送時期 2月

B018-096006

冷凍 冷蔵 常温 期間限定

### 特選 黄金柑 ￥18,000



ピンポン玉の大きさの黄色い小さなみかん。歴史は古く50年以上前からあるみかんです。木は大きく小さな黄色いみかんがたわわに実り、宇和海に落ちる夕日に照らされる姿が、小判に見えたことから、黄金柑と名付けられたそうです。急な斜面の大きな木に小さな実は過酷な労働で、今では希少品種となりました。黄金柑ならではの香りと味は、愛媛ブランドの媛小春へと受け継がれています。媛小春の原種のみかんです。

内容 約3kg(サイズミックス)

申込期間 8月~2月

発送時期 2月~3月

B018-096005

冷凍 冷蔵 常温 期間限定

### 特選 吉田みかん詰合せ(晩柑) ￥18,000



弊社は60品目のみかんを取り扱います。内30品目が、この時期、次々と収穫されます。中でも選りすぐりの逸品をお届けします。内容は収穫に合われますので、届いてみてのお楽しみ。

#### 内容

約4kg(ネット掛け)  
※収穫次第、時期のみかんの詰合せ

申込期間 7月~3月

発送時期 2月~4月

B012-096002

冷凍 冷蔵 常温 期間限定

### 特選 河内晩柑 ￥12,000



4月は、完熟期で、ジュースで甘いです。5月は、翌年の花を咲かせながら実も育てます。6月は、翌年の小さな実と共に、大きな実も育てます。暑い日には冷やして食べるとより美味しくなります。気温に合わせて食べるかのように、味が変化しますので、毎月1回食べると味の变化もお楽しみいただけます。

内容 約3.5kg(ネット掛け)

申込期間 10月~5月 発送時期 4月~6月

期間限定 ◀このマークがある記念品は申込期間が限られます。カタログと同時に送る一覽表をご覧ください。お電話でご確認ください。



宇和島市の玉津地区は、最大傾斜 50 度と崖のような畑でみかんを栽培しております。急斜面での栽培により、太陽と海からの光をまんべんなく受けることができ、また水はけがよいため必要最低限の水分量となり、甘味・コクを生み出しています。ぜひ、濃い甘味とコクをご賞味ください。

**B012-072001**

冷凍 冷蔵 常温 期間限定

温州みかん(早生)家庭用 ¥12,000



家庭用の早生温州みかんです。家庭用の為、表面に傷・黒点等がある場合がございますが中身には問題ございません。

内容 約10kg (サイズミックス)  
 申込期間 4月~10月  
 発送時期 11月

**B012-072002**

冷凍 冷蔵 常温 期間限定

温州みかん(南柑20号)家庭用 ¥12,000



家庭用の南柑 20 号です。家庭用の為、表面に傷・黒点等がある場合がございますが中身には問題ございません。

内容 約10kg (サイズミックス)  
 申込期間 5月~11月  
 発送時期 12月

**B012-072003**

冷凍 冷蔵 常温 期間限定

ぽんかん 家庭用 ¥12,000



愛媛県宇和島市玉津地区で収穫された「ぽんかん」です。家庭用の為、表面に傷・黒点等がある場合がございますが中身には問題ございません。

内容 約10kg (サイズミックス)  
 申込期間 6月~1月  
 発送時期 1月中旬~2月下旬

**B012-072004**

冷凍 冷蔵 常温 期間限定

河内晩柑 家庭用 ¥12,000



愛媛県宇和島市玉津地区で収穫された「河内晩柑」です。家庭用の為、表面に傷・黒点等がある場合がございますが中身には問題ございません。

内容 約7.5kg (サイズミックス)  
 申込期間 10月~4月  
 発送時期 4月~5月

主な柑橘の出荷スケジュール

同じ品種であっても事業者によって出荷時期が異なることがあります。

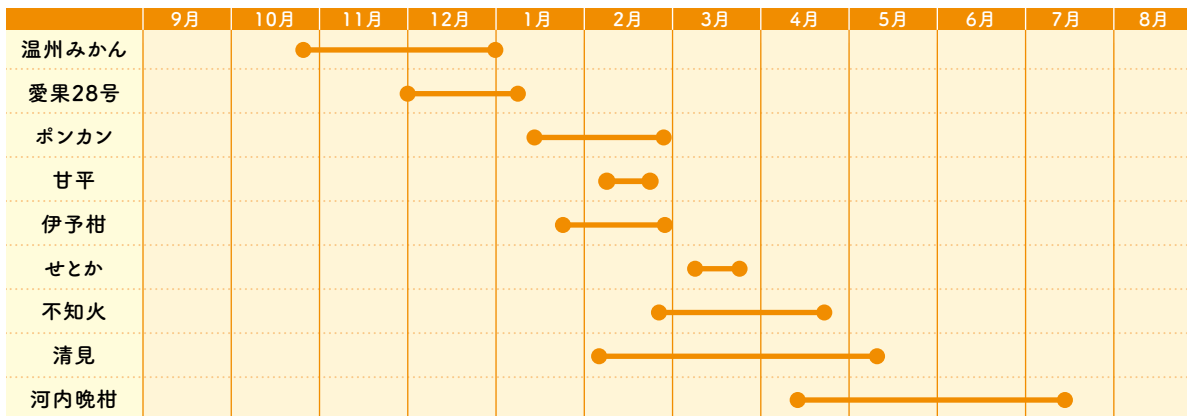

みかん農家が複数集まり設立した会社です。柑橘栽培に適した宇和島地域でおいしい柑橘を年間提供したいという思いから、冷凍みかんや柑橘ゼリーなどの加工品製造も行ってあります。



**B010-035001**

冷凍 冷蔵 常温 期間限定

**早生温州** ￥10,000

早生温州は11月を迎えるとともにオレンジがかり旨みが増してきます。内皮が薄く、そのままパクッと食べやすいみかんです。

内容 約7kg(サイズミックス)  
 申込期間 4月~10月  
 発送時期 11月



**B012-035011**

冷凍 冷蔵 常温 期間限定

**姫柑露(愛果28号)** ￥12,000

姫柑露(愛果28号)は愛媛県が開発したオリジナル品種です。外皮、内皮がとても薄くゼリーを食べているような食感で全国的に注目されている品種です。

内容 約3kg(サイズミックス) 申込期間 5月~11月 発送時期 11月下旬~12月



**B012-035010**

冷凍 冷蔵 常温 期間限定

**南柑20号** ￥12,000

宇和島市で収穫される南柑20号(温州みかん)は毎年11月20日以降になると、完熟しておいしくなります。生産者と園地を限定してお届けします。

内容 約7kg(サイズミックス)  
 申込期間 5月~11月  
 発送時期 12月上旬~12月24日



**B012-035004**

冷凍 冷蔵 常温 期間限定

**完熟ぼんかん** ￥12,000

園地と樹齢などを限定して甘くおいしいぼんかんを選定いたします。樹上完熟のトロピカルな香りを楽しみながらお召し上がりください。

内容 約10kg(サイズミックス) 申込期間 6月~1月 発送時期 1月下旬~2月



**B012-035005**

冷凍 冷蔵 常温 期間限定

**木成り不知火** ￥12,000

1月末に収穫し、酸が下がった2月下旬からの販売になります。柑橘の中では一番糖度が高く、濃厚な味の品種です。ポンカンと清見を交配した品種ですので、清見のジューシーさとポンカンの甘さが特徴です。

内容 約5kg(サイズミックス)  
 申込期間 8月~2月  
 発送時期 2月下旬~3月



**B012-035013**

冷凍 冷蔵 常温 期間限定

**木成り河内晩柑** ￥12,000

4月~8月頃まで楽しめる河内晩柑は季節ごとに味の変化をお楽しみ頂けます。気温が高くなるにつれ、食味も増しおいしく感じるのをお楽しみください。

内容 約7kg(サイズミックス) 申込期間 10月~5月 発送時期 4月~6月

期間限定 ◀このマークがある記念品は申込期間が限られます。カタログと同時にお送りする一覧表をご覧ください。お電話でご確認ください。

宇和島市で「地域のこだわり」がぎゅっと詰まった商品を全国に向けて発信している企業です。

B024-082001

冷凍

冷蔵

常温

期間限定

## 愛果28号 完熟 ￥24,000



雨に濡れるだけでも傷んでしまうほど果皮が薄い柑橘。そんなデリケートな柑橘をハウスの中で丁寧に育てました。柑橘でありながら、その食味・食感は常識を覆すほどです。

内容 約5kg ※サイズ指定はできません。

申込期間 5月~11月 発送時期 12月

B024-082002

冷凍

冷蔵

常温

期間限定

## 愛果28号贈答用(化粧箱入) ￥24,000



ゼリーのような食感で、さっぱりとした甘さが美味しい柑橘「愛果28号」を当農園のビニールハウスで愛情込めて栽培しました。その中でも特に厳選したものを化粧箱に入れてお届けします。

内容 約3kg 2LまたはL玉 ※サイズ指定はできません。

申込期間 5月~11月 発送時期 12月

B024-082003

冷凍

冷蔵

常温

期間限定

## ハウス甘平 ￥24,000

爽やかな香りが特徴の「西之香」と濃い甘さが特徴の「ボンカン」を親に持つ「甘平」はぎゅっと詰まったプチプチの果肉と甘く濃い味が楽しめます。ビニールハウスで栽培しているので、高品質の果実をご提供します。

内容 約4kg 15~22個  
※サイズにより内容量が変わります。  
※サイズ指定はできません。

申込期間 9月~1月 発送時期 1月下旬~2月

B024-082004

冷凍

冷蔵

常温

期間限定

## ハウスせとか ￥24,000

香りや食味の良い柑橘を掛け合わせ、それぞれのいいところ取りで生まれさせたせとか。当農園では、せとかをハウスで栽培しており、味、香りともに自信を持ってお楽しみいただける品質となっています。

内容 約4kg 16~26個(フルーツキャップ入り)  
※サイズにより内容量が変わります。  
※サイズ指定はできません。

申込期間 8月~2月 発送時期 3月

## コルレオファーム

B010-145002

冷凍

冷蔵

常温

期間限定

## 青切りおおいた早生 ￥10,000



極早生みかんの中でも収穫期の早い品種で、見た目の青さとオレンジに染まった果肉のコントラストが非常に美しいのが特徴です。爽やかな酸味と濃厚な味わいをもつ青切りみかんの代表格、お味・見た目ともに厳選した果実をお届けいたします。

内容 約5kg(S/M/Lサイズミックス)

申込期間 11月~8月 発送時期 9月初旬~10月中旬

B010-145003

冷凍

冷蔵

常温

期間限定

## 宮川早生 ￥10,000



早生温州の代表格で果肉を包む皮「じょうのう」が非常に薄く、とろけるような食感なのが特徴です。糖と酸のバランスもよく、何個でも食べられてしまう王道の温州みかん。食べやすいSサイズからLサイズまでのお味・見た目ともに厳選した果実をお届けいたします。

内容 約5kg(S/M/Lサイズミックス)

申込期間 4月~10月 発送時期 11月



樹木を健康な状態に保つため、米ぬかやもみ殻、稲わら等の植物性堆肥を毎年園地に施しています。化学肥料は使用せず、除草剤・農薬の散布は極力減らしています。



**B012-024001**

冷凍 冷蔵 常温 期間限定

### 早生温州 ￥12,000

早生みかんは温州みかんの主流で、甘味が強い品種です。内皮もやわらかいので果肉と一緒に食べられます。

内容 約10kg(サイズミックス)

申込期間 4月~10月 発送時期 11月

**B012-024002**

冷凍 冷蔵 常温 期間限定

### 南柑20号 ￥12,000



愛媛県特産の温州みかん品種で、味にコクがあります。自社の園地の中で、南向きで日当たりが良く、水はけの良い斜面で栽培した、高品質で糖度の高い果実を選んでお届けします。

内容 約10kg(サイズミックス)

申込期間 5月~11月 発送時期 12月(12月28日~1月8日は発送不可)

**B012-024004**

冷凍 冷蔵 常温 期間限定

### 愛果28号 ￥12,000

愛媛県でしか栽培しておらず、皮が薄く、ゼリーのようなプルプルの食感が特長の柑橘です。外皮が薄く、果肉にピッタリとくっついているので、楕形にカットしてお召し上がりいただくのがおすすめです。

内容 約4kg(サイズミックス)

申込期間 5月~11月 発送時期 12月(12月28日~1月8日は発送不可)

**B012-024007**

冷凍 冷蔵 常温 期間限定

### 甘平 ￥12,000



甘平は愛媛県生まれのオリジナル品種です。薄い外皮で、はちきれんばかりの甘い柑橘です。シャキッとした食感と濃厚な食味が特徴です。

内容 約4kg(サイズミックス)

申込期間 9月~1月 発送時期 2月

期間限定 ◀このマークがある記念品は申込期間に限られます。カタログと同時に送りする一覧表をご覧ください。お電話でご確認ください。

**B012-024003**

冷凍 冷蔵 常温 期間限定

### 温州みかん小玉(3kg)+ 伊達米コシヒカリ(特別栽培米)5kg ￥12,000

2Sサイズのみかんはあまり市場に出回りませんが、甘く味が濃厚で、家庭用として農家一押しのみかんです。さらに、特別栽培米である伊達米コシヒカリ5kgもセットでお届けします。

内容 温州みかん(早生温州もしくは南柑20号)(2Sサイズ)約3kg  
コシヒカリ5kg

申込期間 4月~11月 発送時期 11月~12月(12月28日~1月8日は発送不可)

**B012-024005**

冷凍 冷蔵 常温 期間限定

### はれひめ ￥12,000



清見とオセオラとみかんを交配することで、まさに「いいところ」を取り合った品種です。手で皮をむくことができ、内袋ごと食べられ、さわやかなオレンジの風味が特長です。

内容 約5kg(サイズミックス)

申込期間 5月~11月 発送時期 12月(12月28日~1月8日は発送不可)

**B012-024006**

冷凍 冷蔵 常温 期間限定

### 伊予柑 ￥12,000



さわやかな香りと、豊富な果汁が特徴です。プリプリとした食感と、甘味酸味のバランスのとれた美味しい果実です。

内容 約7.5kg(サイズミックス)

申込期間 7月~1月 発送時期 1月~2月(12月28日~1月8日は発送不可)

**B012-024008**

冷凍 冷蔵 常温 期間限定

### 土佐文旦 ￥12,000



上品な甘さと酸味との絶妙なバランスが特徴です。皮が厚いため、ナイフ等で切り込みを入れてむきます。内皮に苦みがあるので、果肉のみ召し上がってください。

内容 約4~6kg(サイズミックス)

申込期間 8月~2月 発送時期 2月~3月

B012-024009

冷凍

冷蔵

常温

期間限定

## 河内晩柑と甘夏のセット ¥12,000



独特の芳香と甘酸っぱさが初夏にピッタリの甘夏と、和製グレープフルーツと呼ばれ、ジュースでさわやかな果汁とほどよい苦みと酸味がある河内晩柑の詰め合わせです。

内容 各約4kg(サイズミックス)

申込期間 9月~3月 発送時期 4月

B012-024010

冷凍

冷蔵

常温

期間限定

## 河内晩柑 ¥12,000



和製グレープフルーツと呼ばれ、ジュースでさわやかな味わいです。

内容 約7.5kg(サイズミックス)

申込期間 10月~4月 発送時期 4月~5月

B012-024012

冷凍

冷蔵

常温

期間限定

## ブラッドオレンジ・モロ(家庭用) ¥12,000



赤い果肉が特徴で、独特のさわやかさがあり、甘さ控えめの味です。外皮が硬いのでナイフを使いスマイルカットしてお召し上がりいただくのがお勧めです。

内容 約4kg(サイズミックス)

申込期間 8月~2月 発送時期 2月~3月

B012-024013

冷凍

冷蔵

常温

期間限定

## なつみ(家庭用) ¥12,000



カラマンダリンとポンカンの交配種で、希少品種です。普通のみかんのような食べ方ができます。濃厚な甘さと酸味のバランスが良いみかんです。

内容 約4kg(サイズミックス)

申込期間 10月~3月 発送時期 4月~5月上旬

## 陽だまりミカン

<http://hidamarimikan.konjiki.jp/>

木と木の間隔を広く取った、陽だまりのようなミカン園でおいしいミカンを目指しています!



B012-050001

冷凍

冷蔵

常温

期間限定

## 早生温州みかん(家庭用) ¥12,000

陽だまりの中でよく熟れたみかんをお届けします。

内容 約10kg(サイズミックス)

申込期間 4月~10月 発送時期 11月

B018-050004

冷凍

冷蔵

常温

期間限定

## 屋根かけ愛果28号(家庭用) ¥18,000



収穫約40日前から屋根掛けビニールを張り、糖度を高めています。果皮が薄いのでカットフルーツで、他に類のないゼリーのような果実をお楽しみください。

内容 約4.5kg(サイズミックス)

申込期間 5月~12月

発送時期 12月10日~1月9日(12月28日~1月3日は発送不可)

B012-050002

冷凍

冷蔵

常温

期間限定

## 甘平(家庭用) ¥12,000

完熟の甘平をお届けします。

内容 約3kg(サイズミックス)

申込期間 9月~2月 発送時期 3月

B010-050003

冷凍

冷蔵

常温

期間限定

## 河内晩柑 ¥10,000

季節によく合い、最も食べやすくなったこの時期にお届けします。

内容 約7.5kg(サイズミックス)

申込期間 10月~5月 発送時期 6月

01 柑橘

02 真珠

03 練り製品

04 海の幸

05 精肉

06 農産品

07 米

08 飲料

09 酒

10 加工品

11 雑貨

12 サービス



美味しいみかんの産地「玉津地区」で収穫されたみかんです。玉津地区で育てたみかんは「玉津みかん」というブランド名で販売されています。家庭用・訳あり品は皮に傷などありますが、中身には影響ありません。「玉津みかん」をぜひお召し上がりください。

**B012-058001** 冷凍 冷蔵 常温 期間限定

**玉津みかん（家庭用早生温州）** ￥12,000

内容 約10kg(家庭用)(スレ傷あり、S-Lサイズミックス)

申込期間 4月~10月 発送時期 10月中旬~11月

**B018-058004** 冷凍 冷蔵 常温 期間限定

**玉津みかん（早生温州）** ￥18,000

内容 約10kg(S-Lサイズミックス)

申込期間 4月~10月 発送時期 10月中旬~11月

**B012-058002** 冷凍 冷蔵 常温 期間限定

**玉津みかん（家庭用南柑20号）** ￥12,000

内容 約10kg(家庭用)(スレ傷あり、S-Lサイズミックス)

申込期間 5月~11月 発送時期 11月下旬~12月

**B050-058007** 冷凍 冷蔵 常温 期間限定

**玉津みかん3種（早生温州、南柑20号、ポンカン）**

**【定期便】** ￥50,000

3品種をそれぞれの旬の時期に発送いたします。

内容 早生温州 約10kg  
南柑20号 約10kg  
ポンカン 約9kg  
(S-Lサイズミックス)



申込期間 4月~10月 発送時期 早生温州 10月下旬~11月  
南柑20号 11月下旬~12月  
ポンカン 1月下旬~2月中旬

**B012-058008** 冷凍 冷蔵 常温 期間限定

**玉津みかん（訳あり日南1号）** ￥12,000

内容 約10kg(訳あり)(S-Lサイズミックス)

申込期間 11月~9月 発送時期 9月下旬~10月初旬

**B012-058009** 冷凍 冷蔵 常温 期間限定

**玉津みかん（訳あり不知火）** ￥12,000

内容 約6kg(訳あり)(S-Lサイズミックス)

申込期間 8月~2月 発送時期 3月

**B012-058010** 冷凍 冷蔵 常温 期間限定

**玉津みかん（訳あり河内晩柑）** ￥12,000

内容 約8.5kg(訳あり)(23~28玉、M-Lサイズミックス)

申込期間 10月~3月 発送時期 3月~4月



**B018-058005** 冷凍 冷蔵 常温 期間限定

**玉津みかん（南柑20号）** ￥18,000

内容 約10kg(S-Lサイズミックス)

申込期間 5月~11月 発送時期 11月下旬~12月

**B012-058003** 冷凍 冷蔵 常温 期間限定

**玉津みかん（家庭用ポンカン）** ￥12,000

内容 約9kg(家庭用)(スレ傷あり、S-Lサイズミックス)

申込期間 6月~1月 発送時期 1月下旬~2月中旬

**B018-058006** 冷凍 冷蔵 常温 期間限定

**玉津みかん（ポンカン）** ￥18,000

内容 約9kg(S-Lサイズミックス)

申込期間 6月~1月 発送時期 1月下旬~2月中旬

**B018-058011** 冷凍 冷蔵 常温 期間限定

**玉津みかん（贈答用日南1号）** ￥18,000

内容 約10kg(贈答用)(S-Lサイズミックス)

申込期間 11月~9月 発送時期 9月下旬~10月初旬

**B018-058012** 冷凍 冷蔵 常温 期間限定

**玉津みかん（贈答用不知火）** ￥18,000

内容 約6kg(贈答用)(S-Lサイズミックス)

申込期間 8月~2月 発送時期 3月

**B018-058013** 冷凍 冷蔵 常温 期間限定

**玉津みかん（贈答用河内晩柑）** ￥18,000

内容 約8.5kg(贈答用)(23~28玉、M-Lサイズミックス)

申込期間 10月~3月 発送時期 3月~4月

期間限定 ◀このマークがある記念品は申込期間が限られます。カタログと同時に送りする一覧表をご覧ください。お電話でご確認ください。



曾祖父がみかんの苗を植え、祖父が土地を増やし、父がハウスを建て、そして4代目の自分が愛情と手間をかけ大切に大切に育てた自慢のみかんです。

**B012-075001** 冷凍 冷蔵 常温 期間限定

宇和島市津島町産  
家庭用愛果28号(ハウス栽培) ¥ 12,000

**B018-075005** 冷凍 冷蔵 常温 期間限定

宇和島市津島町産  
贈答用愛果28号(ハウス栽培) ¥ 18,000

種がほとんどなく、内皮が薄いのでとても食べやすいです。ゼリーのようなぷるぷる食感は、一度食べるととりこになってしまうほど美味しい柑橘です。贈答用は味、見た目ともに選び抜かれたものをお届けします。



**内容** 【B012-075001】約2kg(家庭用)  
【B018-075005】約2kg(贈答用)  
**申込期間** 5月~11月 **発送時期** 11月下旬~12月中旬



**B012-075002** 冷凍 冷蔵 常温 期間限定

宇和島市津島町産  
家庭用甘平(ハウス栽培) ¥ 12,000

**B018-075006** 冷凍 冷蔵 常温 期間限定

宇和島市津島町産  
贈答用甘平(ハウス栽培) ¥ 18,000



甘平は愛媛県生まれのオリジナル品種で、甘くて果汁たっぷりです。プチプチ、シャキシャキとした食感が特徴です。簡単に手で剥いて食べられます。贈答用は味、見た目ともに選び抜かれたものをお届けします。

**内容** 【B012-075002】約2kg(家庭用)  
【B018-075006】約2kg(贈答用)  
**申込期間** 9月~1月  
**発送時期** 1月下旬~2月中旬



**B012-075004** 冷凍 冷蔵 常温 期間限定

宇和島市津島町産  
温室みかん2kg箱 ¥ 12,000

**B024-075007** 冷凍 冷蔵 常温 期間限定

宇和島市津島町産  
温室みかん4kg箱 ¥ 24,000

ハウス内の温度と水をコントロールし、甘くて果皮の薄いみかんに仕上げています。(除草剤は使用していません。)

**内容** 【B012-075004】約2kg(興津早生)  
【B024-075007】約4kg(興津早生)  
**申込期間** 10月~6月 **発送時期** 7月

**B012-075003** 冷凍 冷蔵 常温 期間限定

宇和島市津島町産 文旦 ¥ 12,000

大きな果実は食べ応えがたっぷりです。さっぱりとした甘みと上品な酸味は一口食べると爽やかな気分してくれます。果肉はしつかりめでプリッとした食感を楽しめます。

**内容** 約5kg(家庭用)  
**申込期間** 8月~1月  
**発送時期** 2月

**B024-075008** 冷凍 冷蔵 常温 期間限定

宇和島市津島町産 贈答用  
温室みかん2kg箱 ¥ 24,000

**内容** 約2kg  
(興津早生 S-Mサイズ)  
**申込期間** 10月~6月 **発送時期** 7月

光センサーで糖度を測り、サイズも選別してお届けします。

**B018-009001**

冷凍 冷蔵 常温 期間限定

旬の柑橘産地直送便(早生温州) ￥18,000



全国的にも一番多く栽培されています。完全着色後も樹上に成らせておくことで完熟となり、より一層糖度も高くなり、じょうのう(内袋)も柔らかく食べやすい果実です。

内容 約10kg  
申込期間 4月~10月  
発送時期 11月

**B018-009002**

冷凍 冷蔵 常温 期間限定

旬の柑橘産地直送便(南柑20号) ￥18,000



糖度が11度から13度と高く、コクのある甘さとじょうのう(内袋)が薄いため舌ざわりがよく、食味が極めて良いのが特長です。

内容 約10kg  
申込期間 5月~11月  
発送時期 12月

**B018-009003**

冷凍 冷蔵 常温 期間限定

旬の柑橘産地直送便(ポンカン) ￥18,000



果実には種がありますが、みかんのようにむきやすく、豊かな香りと、糖度が特徴的な品種です。

内容 約10kg  
申込期間 6月~1月  
発送時期 1月中旬~2月中旬

**B018-009004**

冷凍 冷蔵 常温 期間限定

旬の柑橘産地直送便(甘平) ￥18,000



愛媛県のオリジナル品種である甘平は名前のように、糖度が高く平たい果実で、果皮が薄くて内袋も薄いので、非常に食べやすい果実です。また、シャキシャキとした独特の食感他の果実にはない味わいです。

内容 約3kg 申込期間 9月~1月 発送時期 2月

**B018-009005**

冷凍 冷蔵 常温 期間限定

旬の柑橘産地直送便(デコポン) ￥18,000



名前のとおり凸があるのが特徴です。食感が良く、糖度が平均13度以上と高いため、濃厚な味わいとなっています。デコポンは収穫後、追熟させるため、皮が少ししんなりしているのが食べごろのサインです。

内容 約5kg 申込期間 8月~2月 発送時期 3月

**B018-009006**

冷凍 冷蔵 常温 期間限定

旬の柑橘産地直送便(せとか) ￥18,000



果皮は薄く、手で簡単にむくことができます。果肉はジューシーで糖度が高く濃厚で、じょうのうが極めて薄いので食感が良く、芳醇な香りのする上品な果実です。

内容 約3kg 申込期間 8月~2月 発送時期 3月中旬

**B018-009007**

冷凍 冷蔵 常温 期間限定

旬の柑橘産地直送便(ブラッドオレンジ・タロッコ) ￥18,000



タロッコ(ブラッドオレンジ)は、柑橘には珍しい赤い果肉が特徴で、抗酸化作用のあるアントシアニンを含んでいます。宇和島市は国産ブラッドオレンジの国内シェアがNo.1で、愛媛県の「愛」あるブランド産品にも認定されています。

内容 約5kg  
申込期間 10月~4月  
発送時期 4月~5月中旬

**B018-009008**

冷凍 冷蔵 常温 期間限定

旬の柑橘産地直送便(河内晩柑) ￥18,000



和製グレープフルーツと呼ばれる河内晩柑は、果汁がジュースのように豊富で、プリッとほじける食感、爽やかな香りと甘酸っぱさは初夏にぴったりの果実です。さらに時期によって食感が変わるため飽きのこない品種です。

内容 約8kg  
申込期間 10月~4月  
発送時期 4月~5月下旬

期間限定 ◀このマークがある記念品は申込期間が限られます。カタログと同時に送りする一覧表をご覧ください。お電話でご確認ください。



B010-153001

冷凍 冷蔵 常温 期間限定

家庭用 極早生みかん ￥10,000



甘すぎず酸っぱすぎず、サッパリ系が好きな方にピッタリです。  
※家庭用の為、表面に傷・黒点等がございますが中身には問題ございません。

内容 約9kg(家庭用)  
(サイズミックス)  
申込期間 10月~8月  
発送時期 9月

B010-153002

冷凍 冷蔵 常温 期間限定

家庭用 由良早生みかん ￥10,000



極早生品種のなかでも糖度が高いのが特徴で人気のミカンです。  
※家庭用の為、表面に傷・黒点等がございますが中身には問題ございません。

内容 約9kg(家庭用)  
(サイズミックス)  
申込期間 11月~9月  
発送時期 10月

B010-153003

冷凍 冷蔵 常温 期間限定

家庭用 早生みかん(宮川早生) ￥10,000



極早生に甘味がプラスされた早生の代表品種です。  
甘味と酸味が調和されバランスのいい濃い美味しさを楽しんでください。  
※家庭用の為、表面に傷・黒点等がございますが中身には問題ございません。

内容 約9kg(家庭用)  
(サイズミックス)  
申込期間 4月~10月  
発送時期 11月

B010-153004

冷凍 冷蔵 常温 期間限定

家庭用 南柑20号 ￥10,000



酸味が少なく甘味の強い日本の冬に欠かせないミカンです。  
※家庭用の為、表面に傷・黒点等がございますが中身には問題ございません。

内容 約9kg(家庭用)  
(サイズミックス)  
申込期間 4月~11月  
発送時期 11月下旬~1月上旬

B010-153005

冷凍 冷蔵 常温 期間限定

家庭用 ポンカン ￥10,000



甘味、酸味ともにしっかり濃い味わいが楽しめます。  
日持ちしますので、酸味が気になる方は風通しの良い場所で追熟してください。種があります。  
※家庭用の為、表面に傷・黒点等がございますが中身には問題ございません。

内容 約9kg(家庭用)  
(サイズミックス)  
申込期間 6月~1月  
発送時期 1月中旬~2月中旬

B010-153006

冷凍 冷蔵 常温 期間限定

家庭用 甘平 ￥10,000



扁平で大玉ながら香り良く、糖度・食感は抜群で種もない、愛媛県限定の高級柑橘です。  
※家庭用の為、表面に傷・黒点等がございますが中身には問題ございません。  
※すあがり(果肉のバサつき)しているものは見た目では判断しにくい場合が含まれる場合があります。

内容 約3.5kg(家庭用)  
(サイズミックス)  
申込期間 9月~2月  
発送時期 1月下旬~3月上旬





家族全員が宇和島市認定農業者です。健康な作物を作るため、健康な土壌づくりに取り組んでいます。



B012-038001

冷凍

冷蔵

常温

期間限定

### 温州みかん 10kg ￥12,000

温州みかんにはいくつかの品種がありますが、その中で早生温州もしくは南柑 20 号のいずれかを時期に応じてお届けします。

内容 約10kg(早生温州もしくは南柑20号)  
(サイズミックス)

申込期間 4月~11月

発送時期 11月~12月



B012-038002

冷凍

冷蔵

常温

期間限定

### 新米コシヒカリ(3kg)と温州みかん(5kg)のセット

￥12,000

認定農業者である生産者が育てたコシヒカリ(新米)3kgと温州みかん5kgのセットです。温州みかんは、早生温州か南柑 20 号のいずれかをお届けします。

内容 温州みかん(早生温州もしくは南柑20号)約5kg(サイズミックス)  
コシヒカリ3kg(精米済み)

申込期間 4月~11月 発送時期 11月~12月



B012-038003

冷凍

冷蔵

常温

期間限定

### 温州みかん(5kg)とじゃこ天(16枚)のセット

￥12,000

宇和島の特産品を代表する「みかん」と「じゃこ天」のセットです。温州みかんは発送時期によって早生温州か南柑 20 号いずれかの品種をお届けします。じゃこ天は、新鮮な小魚を主原料に手作りの大山かまぼこ店自慢の逸品です。農家と蒲鉾店のコラボによって生まれたふるさと納税限定の商品です。

内容 温州みかん(早生温州もしくは南柑20号)約5kg(サイズミックス)  
じゃこ天16枚(大山かまぼこ店)

申込期間 4月~11月 発送時期 11月~12月



B012-038004

冷凍

冷蔵

常温

期間限定

### イエローポメロと温州みかんジュレの詰合せ

￥12,000

八潮と平戸文旦から生まれたイエローポメロと、果汁 100% ジュースを使用した温州みかんジュレの詰合せです。爽やかな苦みと風味が特長のイエローポメロとみずみずしい温州みかんジュレがピッタリです。冷蔵庫で冷やしてお召し上がりください。

内容 イエローポメロ 約2.5kg(4~5個)  
温州みかんジュレ 175g×6個

申込期間 10月~5月 発送時期 5月下旬~6月上旬



B018-038005

冷凍

冷蔵

常温

期間限定

### メイポメロとイエローポメロ詰合せ ￥18,000

八潮と平戸文旦から生まれたメイポメロと、その姉妹品種であるイエローポメロの詰合せです。風味が良く、さっぱりとした甘さが楽しめます。どちらも 1 個の大きさが 600g~800g と非常に大きく、皮が厚く剥きにくいので、ナイフで剥くことをおすすめします。

内容 約9kg(合計11個~15個)

申込期間 10月~5月 発送時期 5月下旬~6月上旬

期間限定 ◀このマークがある記念品は申込期間が限られます。カタログと同時に送りする一覧表をご覧ください。お電話でご確認ください。

## 上杉果樹園

玉津地域の温暖な気候に宇和海からのやさしい潮風と段々畑で丹精こめてそだてました！

**B018-056004**

冷凍 冷蔵 常温 期間限定



**南柑20号 ￥18,000**

ちょうど良いサイズ感で、甘さと酸味のバランスがとれたみかんです。サイズはこちらでおまかせください。

**内容** 約10kg (MまたはLサイズ) サイズ指定不可  
**申込期間** 5月~11月  
**発送時期** 12月

**B012-056003**

冷凍 冷蔵 常温 期間限定



**河内晩柑 ￥12,000**

さっぱり美味しい河内晩柑をたっぷりお届けします。家庭用のため、多少の傷などありますがご了承ください。

**内容** 約11~12kg (M~3Lサイズミックス)  
**申込期間** 10月~4月  
**発送時期** 4月10日~5月15日

## なかい果樹園

「なかい果樹園」は、昭和51年より自然農法を始め、全圃場で農薬・化学肥料・除草剤を一切使用せずに柑橘を栽培しています。宇和島の温暖な柑橘栽培に恵まれた土地で、土づくりをし、土壌の有用な菌を活かして栽培しています。



**B012-144001**

冷凍 冷蔵 常温 期間限定

**極早生みかん (栽培期間中、農薬・化学肥料・除草剤不使用) ￥12,000**

極早生みかんは、見た目の青さとは裏腹に酸味も糖度も優しく、繊細な味が特徴です。少し薄味なみかんですが、お子様に人気の商品です。自然農法ですので多少の傷や病気によるあざ等がございます。

**内容** 約5kg (N-1・日南1号) (箱重量込み) (サイズミックス)  
**申込期間** 10月~8月 **発送時期** 9月~10月



## 清五郎農園



**B012-156001**

冷凍 冷蔵 常温 期間限定

**訳あり 河内晩柑 ￥12,000**

河内晩柑は通常3月から収穫販売が始まりますが、当園ではよりおいしくするために少しでも長く木に成らせて追熟させています。そのため雨風等により傷が多くできてしまいます。腐敗を考慮し多めに入れていきます。

**内容** 約10kg (サイズミックス)  
**申込期間** 10月~6月 **発送時期** 5月~7月

## 誉農園



**B012-138005**

冷凍 冷蔵 常温 期間限定

**家庭用 甘夏 ￥12,000**

果汁が豊富で酸味と甘味のバランスが良く、さっぱりとした品種です。大きさのバラつきや、枝や葉が擦れたことによる傷がございますが、味は通常品と変わらず、美味しく召し上がっていただけます。

**内容** 約9kg (サイズミックス)  
**申込期間** 10月~5月 **発送時期** 5月中旬~6月中旬

01 柑橘

02 真珠

03 練り製品

04 海の幸

05 精肉

06 農産品

07 米

08 飲料

09 酒

10 加工品

11 雑貨

12 サービス



## ヨシファーム

ヨシファームは美味しさにこだわる生産者集団として、宇和島市ならではの多品種多品目の柑橘を提供することを目標としています。

B090-067001

冷凍

冷蔵

常温

期間限定

### ヨシファームの柑橘定期便【9回お届け】 ¥ 90,000

柑橘もジュースも毎回違う味を楽しみたいというお声から、生みかんとの定期便セットにしてみました。1月～5月、11月には旬の柑橘を約5kgずつ、6、7、9月には柑橘果汁100%ジュースを4本ずつお届けします。

内容

〈1月〉南柑20号 約5kg 〈2月〉伊予柑 & ポンカン 合計約5kg  
〈3月〉甘平 & はるか 合計約5kg 〈4月〉清見 & 不知火 合計約5kg  
〈5月〉甘夏 & 河内晩柑 合計約5kg  
〈6月〉ジュース4本セット 1回目 〈7月〉ジュース4本セット 2回目  
〈9月〉ジュース4本セット 3回目 〈11月〉早生温州 約5kg

申込期間

5月~12月

発送時期

1月~7月、9月、11月上旬~11月中旬



## 兵頭農園

昨今、採算重視や生産効率重視の栽培が加速しています。兵頭農園では「食べて美味しい」と思ってもらえる柑橘をお届けできる取り組みを続けています。

B010-055001

冷凍

冷蔵

常温

期間限定

### 早生温州(兵頭農園の選りすぐり) ¥ 10,000

同じ園内であっても場所や木の状態によって品質が異なります。そんな中から美味しそうなかんを生産者自身が選んで出荷します。食味重視のため、外観の多少悪いものも混ざります。甘い酸っぱいだけでなく、その先にあたる味の奥行きと食べた後の余韻を感じていただけたら嬉しいです。

内容

約10kg(2S~Lサイズミックス)

申込期間

4月~10月

発送時期

11月初旬~11月中旬



期間限定

◀このマークがある記念品は申込期間が限られます。カタログと同時に送りする一覧表をご覧ください、お電話でご確認ください。



## つばさ農園

自分たちが安心して食べられるものをお客様に提供するために、つばさ農園は農薬を減らして栽培しています。そのため、見た目の悪い品もありますが、味はとても美味しいです。

B010-048005

冷凍

冷蔵

常温

期間限定

## 早生温州 ￥10,000

宇和島市吉田町は美味しいみかんの産地。愛情たっぷり環境にも恵まれたこの土地だからこそできる最高のみかんです。一番美味しい時期にお届けしたため、お届け日はご指定いただけません。

内容 約9kg(サイズミックス)

申込期間 4月~10月 発送時期 11月

B010-048011

冷凍

冷蔵

常温

期間限定

## 南柑20号 ￥10,000

愛媛のみかんを代表する「南柑20号」をたっぷり9kgお届けします。

内容 約9kg(サイズミックス)

申込期間 5月~11月 発送時期 12月上旬~12月中旬

B010-048010

冷凍

冷蔵

常温

期間限定

## 愛果28号 ￥10,000

愛媛県特産で甘くてゼリーのような食感の高級柑橘です。

内容 約2.5kg(サイズミックス)

申込期間 5月~12月 発送時期 12月下旬~1月中旬  
(12月25日~1月3日は発送不可)

B010-048003

冷凍

冷蔵

常温

期間限定

## タロッコ ￥10,000

「タロッコ」は、糖度が高く、独特の甘い香りが特長です。ブラッドオレンジならではの果肉の赤い色は、「タロッコ」ではあまり強く出ません。柑橘では珍しいポリフェノール(アントシアニン)を含んでおり、ビタミンCも豊富です。

内容 約4kg(サイズミックス)

申込期間 10月~3月 発送時期 4月

B010-048012

冷凍

冷蔵

常温

期間限定

## レモン ￥10,000



宇和島の温暖な気候に育まれた、香りと酸味の良いレモンです。

※11月、12月、1月頃はグリーンレモンをお届けします。味は通常の黄色のレモンと同様にお楽しみいただけます。(ノーワックス、防腐剤不使用)

内容 約4kg(サイズミックス)

申込期間 4月~2月 発送時期 11月~3月  
(12月25日~1月3日は発送不可)

B010-048002

冷凍

冷蔵

常温

期間限定

## はるか ￥10,000

「はるか」は、レモンのような黄色い果実で一見酸っぱそうに見えますが、食べてみると酸味はなく、優しい甘さにビックリ!種はありますが、他の品種にはない味わいで根強い人気があります。

内容 約9kg(サイズミックス)

申込期間 7月~2月 発送時期 2月上旬~3月下旬

B010-048004

冷凍

冷蔵

常温

期間限定

## 河内晩柑 ￥10,000



河内晩柑は果汁が豊富で気温が上がってくる初夏のビタミン補給にも適しています。

内容 約9kg  
(サイズミックス)

申込期間 10月~5月

発送時期 4月上旬~6月上旬

## 河野農園



B012-147001

冷凍

冷蔵

常温

期間限定

## 河内晩柑 家庭用 ￥12,000

みかんの名産地、吉田町で採れた河内晩柑です。爽やかな甘みと酸味でバランスの取れた柑橘です! ※家庭用の為、表面に傷・黒点等がございますが、中身には問題ございません。

内容 約7kg(サイズミックス)

申込期間 10月~5月

発送時期 5月中旬~6月上旬

美味しいみかんを食べてもらいたいの  
の思いと、生産者様とお客様との懸け  
橋になるべく、私たち「柑橘のプロ集団」  
が安心・安全をモットーに美味しいみ  
かんをお選びしています。一口食べる  
と笑顔があふれる幸せみかんを、感動  
と共に全国の皆様へお届けできるよう、  
日々頑張っております。



**B012-106016**

冷凍 冷蔵 常温 期間限定

**グリーンレモン 家庭用 ￥12,000**

国産レモンの1番手。果皮が緑のレモンです。果汁はやや少なめですが、爽やかな香りと酸味を楽しめます。



内容 約5kg(サイズミックス)  
申込期間 3月~10月  
発送時期 9月~11月

**B012-106002**

冷凍 冷蔵 常温 期間限定

**はれひめ 家庭用 ￥12,000**

つるっとした果皮で手でむけ、酸味が少なく甘味があり、オレンジの風味を持つ食べやすい柑橘です。



内容 約5kg(サイズミックス)  
申込期間 6月~12月  
発送時期 1月

**B012-106003**

冷凍 冷蔵 常温 期間限定

**はるか 家庭用 ￥12,000**

ゴツゴツとした果皮ですが、手でむけて、香りが良く糖度は高めで、酸味の少ない爽やかな柑橘です。



内容 約5kg(サイズミックス)  
申込期間 7月~1月  
発送時期 2月

**B012-106005**

冷凍 冷蔵 常温 期間限定

**媛小春 家庭用 ￥12,000**

県内でも希少な品種で、黄色の果肉ですが、酸味は少なく、果汁はとても甘く柔らかな食感の柑橘です。



内容 約3kg(サイズミックス)  
申込期間 6月~1月  
発送時期 2月

**B012-106006**

冷凍 冷蔵 常温 期間限定

**ブラッドオレンジ・モロ 家庭用 ￥12,000**

アントシアニン色素が果肉だけでなく、果皮まで染み出ている赤い柑橘です。味はネーブルオレンジに近く、名前の通り、果汁はブラッドです。



内容 約5kg(サイズミックス)  
申込期間 6月~1月  
発送時期 2月

**B012-106026**

冷凍 冷蔵 常温 期間限定

**甘夏 家庭用 ￥12,000**

酸味と甘みのバランスが良く、さっぱりとした味わいの柑橘です。ジャムやゼリーに加工しても美味しいです。傷や黒点が多量入ることがありますが、味は通常品と変わらず、美味しく召し上がって頂けます。



内容 約10kg(サイズミックス)  
申込期間 7月~2月  
発送時期 2月中旬~3月

**B012-106008**

冷凍 冷蔵 常温 期間限定

**せとか 家庭用 ￥12,000**

最高級柑橘と名高い「せとか」です。果肉は柔らかく果汁は豊富、糖度が高く程よい酸味があり、濃厚な味で香り豊かな柑橘です。



内容 約3kg(サイズミックス)  
申込期間 8月~2月  
発送時期 3月

**B012-106009**

冷凍 冷蔵 常温 期間限定

**清見タンゴール 家庭用 ￥12,000**

甘みが強く、程よい酸味もあり、果汁が豊富です。オレンジのような風味のよい柑橘です。



内容 約5kg(サイズミックス)  
申込期間 8月~2月  
発送時期 3月

期間限定 ◀このマークがある記念品は申込期間に限られます。カタログと同時に送りする一覧表をご覧ください、お電話でご確認ください。

**B012-106010**

冷凍 冷蔵 常温 期間限定

**黄金柑 家庭用** ￥12,000

希少品種の1つで、小粒で黄色の柑橘ですが、濃厚な甘酸っぱさと豊かな香りが口の中で広がります。

内容 約3kg(サイズミックス)  
 申込期間 8月~2月  
 発送時期 3月

**B012-106012**

冷凍 冷蔵 常温 期間限定

**なつみ 家庭用** ￥12,000

初夏に食べられるみかんから「なつみ」と名付けられました。みかんのような外見ですが、甘みが強く、酸味もあり、果汁の多い濃厚な味わいの柑橘です。

内容 約5kg(サイズミックス)  
 申込期間 9月~3月  
 発送時期 4月

**B012-106013**

冷凍 冷蔵 常温 期間限定

**日向夏 家庭用** ￥12,000

果皮は手でむけますが、りんごのようにむいて、カットして中の白いワタと一緒に食べられます。甘酸っぱい果汁の多い柑橘です。

内容 約5kg(サイズミックス)  
 申込期間 9月~3月  
 発送時期 4月

**B012-106014**

冷凍 冷蔵 常温 期間限定

**グレープフルーツ・ルビー 家庭用** ￥12,000

宇和島産のグレープフルーツ・ルビーです。果汁はきれいなルビー色。グレープフルーツ独特の味わいと色を楽しめる柑橘です。

内容 約5kg(サイズミックス)  
 申込期間 9月~3月  
 発送時期 4月

**大田農園****B012-121001**

冷凍 冷蔵 常温 期間限定

**訳あり ポンカン** ￥12,000

ポンカンは、香りが高く、甘みの濃い品種です。柔らかい果肉で食べやすく、大変人気のある品種です。訳あり品です。大きさにばらつきがあり、傷が入っていますが、品質には問題ございません。

内容 約10kg(サイズミックス)  
 申込期間 6月~1月 発送時期 1月~2月

**B012-121002**

冷凍 冷蔵 常温 期間限定

**訳あり 甘平** ￥12,000

甘平は、名前のとおり平らな形が特徴です。そのまま外皮を剥いて薄皮ごと食べるのに最適な柑橘です。訳あり品です。大きさにばらつきがあり、傷が入っていますが、品質には問題ございません。

内容 約5kg(サイズミックス)  
 申込期間 9月~1月 発送時期 2月

**B012-121003**

冷凍 冷蔵 常温 期間限定

**訳あり はるか** ￥12,000

はるかは、黄色くゴツゴツとした形が特徴で、見た目にして酸っぱくなく、さっぱりとした味が楽しめる品種です。訳あり品です。大きさにばらつきがあり、傷が入っていますが、品質には問題ございません。

内容 約10kg(サイズミックス)  
 申込期間 7月~1月 発送時期 2月

**B012-121004**

冷凍 冷蔵 常温 期間限定

**訳あり ブラッドオレンジ・モロ** ￥12,000

ブラッドオレンジのモロ種は、コクのある甘さ、すっきりとした酸味が特徴です。タロコ種に比べ赤みの強い品種です。訳あり品です。大きさにばらつきがあり、傷が入っていますが、品質には問題ございません。

内容 約5kg(サイズミックス)  
 申込期間 7月~1月 発送時期 2月

01 柑橘

02 真珠

03 練り製品

04 海の幸

05 精肉

06 農産品

07 米

08 飲料

09 酒

10 加工品

11 雑貨

12 サービス



# 色んなみかん、 ためしてみん？



急な山肌のあちこちにみかんの木がはえる宇和島は、柑橘王国・愛媛の中でも代表的な産地。歴史、文化、暮らしを支える宇和島のみかん。ぜひ食べてみてくださいね。

# 宇和島日和 # みかん日和

おいしいみかん食べてあ〜



## ① 宇和島は、愛媛のみかん栽培の発祥地。

愛媛県のみかん栽培は、宇和島市吉田町が発祥。200年以上前、同地区の男性が高知から一本の苗木を持ち帰ったのが、柑橘王国に発展するすべての始まり。宇和島はその後、全国でもトップレベルの産地に。特に発祥地の吉田エリアは、至る所にみかん山があります。



## ② おいしい理由の一つ、“傾斜”。育つ、誇りとおいしさ。

宇和島のみかん山を視察に来た他産地の生産者さんは、「こんな急斜面で作業するの!？」とびっくりするそう。“ガケ”と呼ぶのがふさわしいほど、立ってられない場所も。だからこそ、水はけがよく、太陽の光をまんべんなく浴び、おいしい柑橘ができます。



## ③ 栄養満点◎みかんを食べると風邪をひかない!?

宇和島の子どもたちは、「みかんを食べると風邪をひかない」と親に言われて育ちます。みかんには、風邪を予防するビタミンCがたっぷり。疲れた時に効くクエン酸、ビタミンAのほか、最近では免疫を活性化するβクリプトキサンチンなども注目されています。



## ④ 宇和島のみかんの特徴はとにかく多品種!

宇和島のみかん栽培の特徴は、多品種であること。温州みかんを皮切りに、愛果28号、ポンカン、甘平、伊予柑、せとか、不知火、清見、河内晩柑などなど、いろんな品種が次々と収穫を迎えます。「温州みかん」も実は、たくさんの品種に分けられるんですよ。



part.

# 02

# 真珠

いつもに寄り添う本物。

日本有数の生産量を誇る、宇和島産の真珠。輝き、色、巻具合ともに“世界最高級の珠”は、深い入江、静かな海面、透き通る海水といった地の利と、人の手による細やかな作業と心配りから生み出されています。フォーマルからふだんづかいまで、いろんなシーンに寄り添う逸品をそろえました。



真珠養殖からジュエリーのデザイン、制作、販売まですべて自社で行っているため、商品のほとんどがオリジナル商品です。他にはないジュエリーをお届けします。



SVチェーン

GFチェーン

**A037-021002 チェーンピアス(SVチェーン) ￥37,000**

**A040-021003 チェーンピアス(GFチェーン) ￥40,000**

ピアス穴に通せば色々な長さで楽しめる大人ピアスです。  
チェーンがひらひらと揺れて真珠との相性がばっちりです。

**内容** アコヤ真珠:7.5mm  
金属:シルバー925(ロジウムメッキ)、  
K14ゴールドフィード  
長さ:8cm

**申込期間** 通年

**発送時期** 通年  
(12月31日~1月3日は発送不可)



SVチェーン

GFチェーン

**A077-021004 SVブレスレット(男女兼用) ￥77,000**

大きめのチェーンがどこでも止められるため、男女問わず使用できます。お酒落でクールなブレスレット。メンズパールもおすすめです。

**内容** アコヤ真珠:7.5~8.0mm  
金属:シルバー(ロジウムメッキ)  
長さ:21cm

**申込期間** 通年

**発送時期** 通年(12月31日~1月3日は発送不可)



**A084-021005 パールペンダント(貴婦人II) ￥84,000**

60cmの長いチェーンは服の上から使えるようにデザインしています。バチカンが大きいので、他のチェーンに通すこともできます。存在感のある華やかなネックレスです。

**内容** アコヤ真珠:7.0mm、8.0mm、8.5mm  
金属:シルバー925(ロジウムメッキ)、K14  
チェーンの長さ:60cm

**申込期間** 通年

**発送時期** 通年(12月31日~1月3日は発送不可)



**A088-021006 5粒パールネックレス ￥88,000**

細めのK18チェーンのトップにベビーパールを5つつなげた、可愛らしくて使いやすい人気のデザインです。

**内容** アコヤ真珠:4.5~5.5mm  
金属:K18  
チェーンの長さ:40cm

**申込期間** 通年

**発送時期** 通年(12月31日~1月3日は発送不可)



**期間限定** ◀このマークがある記念品は申込期間に限られます。カタログと同時に送りする一覧表をご覧ください。お電話でご確認ください。



一つ一つのアクセサリは、丁寧に人の手で作られたハンドメイド商品です。日本を代表するサステナブルな宝石を気軽に身に付けていただけるよう、願いを込めてお作りいたします。結婚式、ご葬儀、法事、入園式、入学式、卒業式、お宮参り、発表会などの冠婚葬祭やフォーマルシーンには、ぜひ宇和海の本真珠をお選びください。



フックピアス

イヤリング

A060-102001 フックピアス

A060-102002 イヤリング

### ナチュラルブルー スイングタイプ ¥ 60,000

宇和海最高クラスのナチュラルブルーパールを使用したフックピアス or イヤリングです。真珠の形はセミラウンド～バロックなので、個性のある大粒のアコヤ真珠が耳元をエレガントに演出します。普段使いから華やかな場での着用など様々なシーンでお使いいただけます。左右のパールのお色は合わせてあります。が、ブルー系 / グリーン系 / シルバー系とお色目に微妙な差異がございます。

内容 アコヤ真珠:8.0~9.0mm(セミラウンド～バロック)  
金属:シルバー925(ロジウムメッキ)  
付属品:専用ケース、1年間製品保証書、産地証明書

申込期間 通年

発送時期 通年(12月27日~1月5日は発送不可)



K18WG

A115-102003 K18WG

A115-102004 K18PG

A115-102005 K18YG

### 花珠真珠一粒パールネックレス ¥ 115,000

宇和海最高クラスのアコヤ真珠「花珠真珠」とK18 ベネチアンチェーン(直径0.6mm)を使った「大人の一粒子パールネックレス」です。8mm以上の大珠真珠の光沢は、一粒でも目を引く輝きで、オフィスからパーティーまでシーンを選ばないシンプルなスルータイプ。チェーンはスライド式なので細かい長さ調整ができます。

内容 花珠真珠(3Sグレード):8.0~8.5mm  
金属:各 K18WG、K18PG、K18YG  
チェーンの長さ:最長 45cm(スライド式アジャスター)  
付属品:専用ケース、3Sグレード鑑別カード、1年間製品保証書

申込期間 通年

発送時期 通年(12月27日~1月5日は発送不可)



K18PG

K18YG



A240-102006 パールネックレス&ピアス

A240-102007 パールネックレス&イヤリング

### パールネックレス&ピアスorイヤリング フォーマル2点セット ¥ 240,000



冠婚葬祭全般でお使いいただけるパールネックレス&ピアス / イヤリングのフォーマル2点セット。上品な光沢と丁度よいサイズ感は、アコヤ真珠デビューに最も選ばれているセット商品です。

内容 アコヤ真珠:7.5~8.0mm  
金属:シルバー925(ロジウムメッキ)(ネックレス、イヤリング)、チタン(ピアス)  
長さ:42cm  
(39~43cmまで対応可能です。42cm以外の長さを希望される場合はお申し出ください。)  
付属品:専用ケース、ケアクロス、鑑別書(真珠鑑定保証書)、1年間製品保証書

申込期間 通年

発送時期 通年(12月27日~1月5日は発送不可)



ピアス

イヤリング

宇和海産の質の高い真珠にこだわり、オリジナルのデザインを施した商品を丁寧に造っている小さな彫金工房です。2022年8月に全国で8人目、愛媛県で初となる「パールスペシャリスト」の資格を取得しました。商品を制作・販売するだけでなく、これまで以上に真珠の魅力を広く伝えていく活動に励みます。



	<b>AO20-002001</b> 宇和海		<b>AO20-002002</b> みかん
	<b>AO20-002003</b> 梅		<b>AO20-002004</b> すみれ

**パール組紐ピンブローチ ￥20,000**

京都「昇苑くみひも」とのコラボレーションにより、愛媛・宇和島の自然や風景を彩り豊かに表現したシンプルなワンポイントピンブローチです。花びら型のシルクの組紐は取り外しが可能で、付け替え又は一粒パールのみピンブローチとしてもお使いいただけます。男女ともに装いのワンポイントにおすすめです。

<b>内容</b>	アコヤ真珠: 8.0~8.5mm(バロック) シルク組紐使用 金属:真鍮合金メッキ
<b>申込期間</b>	通年
<b>発送時期</b>	通年 (12月28日~ 1月8日は 発送不可)



**A036-002005**

**パールピンキーリング〈クローバー〉Silver ￥36,000**

**A120-002019**

**パールピンキーリング〈クローバー〉K18 ￥120,000**

右の小指につけると出会いやチャンスと呼び寄せ、左の小指につけると幸せを逃さないと言われていたピンキーリングは大切な人への贈り物、幸せのお守りにも最適。簡単な調整でご使用いただけるフリーサイズのリングです。

<b>内容</b>	アコヤ真珠:6.0~6.5mm 【A036-002005】金属:シルバー925(ロジウムメッキ) 【A120-002019】金属:K18
<b>申込期間</b>	通年
<b>発送時期</b>	通年(12月28日~1月8日は発送不可)



<b>A060-002006</b>	オニキス 38.5cm	<b>A060-002007</b>	オニキス 40cm
<b>A060-002008</b>	オニキス 42cm	<b>A060-002009</b>	オニキス 45cm
<b>A060-002010</b>	ラピスラズリ 38.5cm	<b>A060-002011</b>	ラピスラズリ 40cm
<b>A060-002012</b>	ラピスラズリ 42cm	<b>A060-002013</b>	ラピスラズリ 45cm
<b>A060-002014</b>	ターコイズ 38.5cm	<b>A060-002015</b>	ターコイズ 40cm
<b>A060-002016</b>	ターコイズ 42cm	<b>A060-002017</b>	ターコイズ 45cm



**パール2WAYチョーカーブレスレット ￥60,000**

首元を彩るチョーカーと、二重にして手首に巻いてブレスレットとしてもお使いいただける2WAY仕様。男女問わず着けていただけるシンプルなデザインで、アコヤ真珠のお洒落を気軽にお楽しみいただけます。オニキス、ラピスラズリ、ターコイズからお選びいただける天然石は、品質と真珠とのバランスを大切に、日々の装いに合わせてさりげなく身に付けていただきやすいサイズ感にこだわりました。金属もシンプルなつけはしやすい形状です。

<b>内容</b>	アコヤ真珠:約9.0mm(バロック) 天然石:オニキス、ラピスラズリ、ターコイズ(直径4mm) 金属:シルバー925
<b>申込期間</b>	通年
<b>発送時期</b>	通年(12月28日~1月8日は発送不可)



**A072-002018**

**パールピンブローチ〈おめで鯛〉 ￥72,000**

宇和島特産の鯛のモチーフにそっと揺れる真珠が輝く、とても縁起の良いピンブローチです。男女ともにお使いいただけます。

<b>内容</b>	アコヤ真珠:7.5mm 金属:シルバー925(ロジウムメッキ) 素材:キュービックジルコニア	<b>申込期間</b>	通年
		<b>発送時期</b>	通年(12月28日~1月8日は発送不可)

**期間限定** ◀このマークがある記念品は申込期間が限られます。カタログと同時に送る一覽表をご覧ください。お電話でご確認ください。

創業 50 年の老舗真珠専門店です。創業当時と変わらぬ想いで、良質な真珠をみなさまにお届けします。



**A072-004001**

**ハートデザインパールペンダント** ¥ 72,000

輝く真珠に合わせ、ハートの真ん中でジルコニアがキラキラ揺れ動く、上品で可愛いデザインのパendantです。ご希望に応じて、ギフト包装も承ります。

**内容** アコヤ真珠:7.5~8.0mm  
 金属:シルバー チェーンの長さ:40cm  
 素材:キュービックジルコニア

**申込期間** 通年 **発送時期** 通年(12月29日~1月5日は発送不可)



**A140-004002** ゴールドカラー

**A140-004003** シルバーカラー

シルバーカラー

**ステーションパールネックレス** ¥ 140,000

5粒の真珠を散りばめた人気のデザインです。スクリューチェーンがキラキラと輝き、真珠の美しさをさらに際立たせ、お顔周りを明るく演出してくれます。チェーンは、ゴールドカラーとシルバーカラーのいずれかをお選びいただけます。ご希望に応じて、ギフト包装も承ります。

**内容** アコヤ真珠:7.0~7.5mm  
 金属:シルバー(ゴールドカラーまたはシルバーカラー)  
 チェーンの長さ:40cm+5cm(アジャスター)

**申込期間** 通年 **発送時期** 通年(12月29日~1月5日は発送不可)



**A120-004004** K10WG

**A120-004005** K10YG

K10YG

**3piecesパールペンダント** ¥ 120,000

小さめの真珠が3粒連になった愛らしいデザインのパendantです。キラリと輝くミラーボールがアクセントになり、より華やかさを演出。チェーンは、ホワイトゴールドかイエローゴールドのいずれかをお選びいただけます。ご希望に応じて、ギフト包装も承ります。

**内容** アコヤ真珠:6.5~7.0mm  
 金属:K10ホワイトゴールドまたはK10イエローゴールド  
 チェーンの長さ:40cm

**申込期間** 通年 **発送時期** 通年(12月29日~1月5日は発送不可)



**A160-004006** パールピアス

**A160-004007** パールイヤリング

パールイヤリング

**3piecesパールピアスorイヤリング** ¥ 160,000

3連パールシンプルなピアスまたはイヤリングです。普段使いもできる万能アイテム。耳元を華やかに明るい印象を演出します。ご希望に応じて、ギフト包装も承ります。

**内容** アコヤ真珠:6.5~7.0mm  
 金属:K14WG(ピアス)、  
 シルバー(イヤリング)

**申込期間** 通年 **発送時期** 通年(12月29日~1月5日は発送不可)



**A480-004008**

**パールネックレス(ネックリップトップ付)**

¥ 480,000

やや小ぶりの真珠ネックレスにペンダントトップをプラス。取り外しが可能なので、ネックレスだけでシンプルに、ペンダントトップをつけて華やかに、お手持ちのチェーンにペンダントトップをつけるなど、バリエーションでお楽しみいただけます。ご希望に応じて、ギフト包装も承ります。

**内容** アコヤ真珠:6.5~7.0mm(ネックレス)、  
 8.0mm(ネックリップトップ)  
 金属:シルバー 長さ:42cm

**申込期間** 通年

**発送時期** 通年(12月29日~1月5日は発送不可)





真珠の養殖から一次加工・二次加工・販売までを一貫体制で行っている会社です。真珠本来の美しさにこだわりぬいたナチュラルパール（無調色真珠）を取り扱っております。珊瑚が真珠貝のオーラをまとった「サンゴパール」は松本真珠が独自に開発した世界唯一の宝石です。



A012-068001

## パールフリーサイズリング ¥ 12,000

ご自身の指に合わせて調整してご使用いただけます。フリーサイズですが、基本は12~15号です。

内容	アコヤ真珠:7.0~7.5mm 金属:シルバー(ロジウムメッキ、ジルコニア付)
申込期間	通年
発送時期	通年(12月25日~1月11日は発送不可)



A012-068002

## パールタックピン〈シェル〉 ¥ 12,000

タイピンとしてはもちろん、バッグや帽子のアクセントとしてもつけてお楽しみいただけます。

内容	アコヤ真珠:5.5~6.0mm 金属:シルバー(ロジウムメッキ)
申込期間	通年
発送時期	通年(12月25日~1月11日は発送不可)



A012-068003

## パール革紐ブレスレット ¥ 12,000

アジャスターで長さの調節が出来るので、ユニセックスでご使用いただけます。

内容	アコヤ真珠:7.0~7.5mm 金属:シルバー(ロジウムメッキ) 長さ:17cm(21cmまで調節可能)
申込期間	通年
発送時期	通年(12月25日~1月11日は発送不可)



K18PG K18YG K18WG

A120-068004

K18PG サンゴパールスルーペンダント

A120-068005

K18YG ¥ 120,000

A120-068006

K18WG シンプルなスルーペンダントを3色からお選びいただけます。サンゴパールを使用しているのにより上品な印象を与えます。

内容	アコヤ真珠:7.0~7.5mm 金属:各K18PG、K18YG、K18WG チェーンの長さ:40cm(調節丸カン付き)
----	---

申込期間	通年	発送時期	通年(12月25日~1月11日は発送不可)
------	----	------	-----------------------

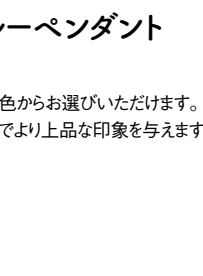

K18YG

K14WG

A170-068007 K18YG

A170-068008 K14WG

## サンゴパール直結ピアス ¥ 170,000

どんな場面でもお使いいただける直結のピアスです。サンゴパールの自然なピンクの色合いが耳元のアクセントに。

内容	アコヤ真珠:5.5~6.0mm 金属:各K18YG、K14WG		
申込期間	通年	発送時期	通年(12月25日~1月11日は発送不可)



期間限定

◀このマークがある記念品は申込期間が限られます。カタログと同時に送付する一覽表をご覧ください。お電話でご確認ください。

宇和島の真珠を自社加工しています。



A022-001001

### 真珠スウィングペンダント(SV) ￥22,000

小珠でありながら、しっかりとした存在感がありシーンを問わず使用することができます。

内容 アコヤ真珠:7.0~7.5mm  
金属:シルバー925  
チェーンの長さ:40cm

申込期間 通年 発送時期 通年(12月28日~1月5日は発送不可)



A027-001002

### GIANT自転車タックブローチ ￥27,000

台湾の自転車メーカーGIANT 公認の真珠会館オリジナルタックブローチです。

内容 アコヤ真珠:5.0~5.5mm 2個付  
金属:真鍮(メッキ加工)

申込期間 通年 発送時期 通年(12月28日~1月5日は発送不可)



A058-001003

### 真珠ペンダント ￥58,000

シンプルなペンダントです。パチカンが大きいので他のチェーンに通すことができます。

内容 アコヤ真珠:7.5~8.0mm  
金属:シルバー925  
チェーンの長さ:40cm

申込期間 通年 発送時期 通年(12月28日~1月5日は発送不可)



A105-001004

### スマイルパールペンダント ￥105,000

6個の真珠が首元で揺れて可愛いデザインペンダントです。

内容 アコヤ真珠:5.0~5.5mm 6個付  
金属:K10  
チェーンの長さ:40cm

申込期間 通年 発送時期 通年(12月28日~1月5日は発送不可)



A120-001005

### 真珠スウィングペンダント(K18) ￥120,000

大珠真珠にゴールドチェーンでシンプルなペンダントです。肌の弱い方でも安心して使用できます。

内容 アコヤ真珠:8.0~8.5mm  
金属:K18  
チェーンの長さ:40cm

申込期間 通年 発送時期 通年(12月28日~1月5日は発送不可)



私たちはたくさんの方々のご縁を大切に、地域とともに代々育んできた、世界に誇れる宇和島の真珠を軸とした様々な MADE IN JAPAN、MADE IN UWAJIMA のものづくりをご提供し、皆さまに宇和島の魅力を知っていただき、より多くの方に宇和島のファンになっていただけるよう努力してまいります。



A018-012018

サスティナブルパールピアス ¥ 18,000

普段使いにぴったりの 6.5mm の直結ピアスです。正面がとても綺麗なのに真丸でないために高価に販売できない真珠を、突起部分を削ることで使いやすい形のピアスにしてあります。

内容 アコヤ真珠:6.5~7.0mm  
 金属:シルバー925(ロジウムメッキ)  
 付属品:ピアスケース、本真珠保証書、  
 真珠のお手入れ説明書

申込期間 通年 発送時期 通年(12月26日~1月5日は発送不可)



A058-012001	おひつじ座	A058-012002	おうし座	A058-012003	ふたご座	A058-012004	かに座
A058-012005	しし座	A058-012006	おとめ座	A058-012007	てんびん座	A058-012008	さそり座
A058-012009	いて座	A058-012010	やぎ座	A058-012011	みずがめ座	A058-012012	うお座

パールペンダント12星座 ¥ 58,000

豊かな海の中で大切に育まれた真珠と、夜空に輝く星座を組み合わせたアクセサリです。お守りやパワーストーンとしても親しまれている真珠、身に着けると幸運を呼ぶと言われる12星座のモチーフ。ふたつの力でやさしく見守ってくれることでしょう。  
 ※受注生産の為、寄附の日から2か月以内に発送いたします。(ご寄附の方法により、発送が前後する場合がございます。予めご了承ください。)

内容 アコヤ真珠:6.0~7.0mm  
 金属:シルバー925(ロジウムメッキ)  
 長さ:40~45cm(アジャスター)

申込期間 通年  
 発送時期 通年(12月27日~1月5日は発送不可)



K18

K18WG

A210-012013 K18 A210-012014 K18WG

パールスルーネックレス ¥ 210,000

花珠ネックレスと同程度の大きな真珠をシンプルにチェーンに通したスルーペンダントは、フォーマルにもカジュアルにもお使いいただけます。

内容 アコヤ真珠:8.5~9.0mm  
 金属:ゴールド(K18)  
 またはホワイトゴールド(K18WG)  
 長さ:約40~45cm(アジャスター)

申込期間 通年  
 発送時期 通年(12月27日~1月5日は発送不可)



K18

K18WG

期間限定 ◀このマークがある記念品は申込期間が限られます。カタログと同時に送付する一覽表をご覧ください。お電話でご確認ください。





A220-012015

### 10mmパールタックピン ¥ 220,000

希少な10mm以上の大きな真珠をシンプルに使ったタックピンです。ネクタイピンとしてだけではなく、ジャケットの襟元やネームプレート、帽子やストールなど男女ともにお使いいただけます。キャッチにはネクタイピン用のチェーンが付いています。

- 内容 アコヤ真珠:10.0~10.5mm  
金属:ホワイトゴールド(K18WG)
- 申込期間 通年
- 発送時期 通年(12月27日~1月5日は発送不可)



A220-012016

### 10mmパールペンダントトップ ¥ 220,000

宇和島の海で育った貴重な10mmサイズのアコヤ真珠のペンダントトップです。ご寄附をいただく中で宇和島産の比重を大きくしたい!との思いで、真珠に金属を付けただけの、チェーン無しのペンダントトップです。シンプルで輪が大きめで、チェーンや革ひも等どのタイプにも通してお使いいただけます。

- 内容 アコヤ真珠:10.0~10.5mm  
金属:ゴールド(K18)
- 申込期間 通年
- 発送時期 通年(12月27日~1月5日は発送不可)



有限会社 曾我部商店 ☎0895-49-1215 <https://www.rakuten.ne.jp/gold/umai-uwajima/>

弊社は真珠製品の販売をはじめ、宇和島で生産された物や、おすすめしたい食材などを紹介するサイトの運営も行っております。



A031-060001

### うわじまバロック真珠 ループピアス ¥ 31,000

長い年月をかけて育てられた「越物」だけを使用しています。バロック真珠のため形は真丸ではありませんが、1つ1つに表情がありくると耳元で揺れる軽やかなデザインです。1つ1つ彫金師さんが手作業で繊細で優しいカーブを作っています。スタイルを選ばないシンプルなデザインなのでフォーマルや普段使いにもおすすめです。

- 内容 アコヤ真珠:  
8.5~9.0mm(バロック)  
金属:K14ゴールドフィルド
- 申込期間 通年
- 発送時期 通年(12月28日~1月6日は発送不可)



A080-060002

### うわじまバロック真珠 バングル ¥ 80,000

長い年月をかけて育てられた「越物」だけを使用しています。「いつも今日がキラキラの今日にー。パール魔法を纏うバングル」宇和島在住の彫金師さんが1本1本手作りで制作しています。バロック真珠は真円ではございませんが、個々に表情があり流れるようなデザインのバングルをより上品に演出します。

- 内容 アコヤ真珠:  
8.5~9.0mm(バロック)  
金属:K14ゴールドフィルド  
※バングルの金属部分をシルバーカラーに変更することができます。
- 申込期間 通年
- 発送時期 通年(12月28日~1月6日は発送不可)



- 01 柑橘
- 02 真珠
- 03 練り製品
- 04 海の幸
- 05 精肉
- 06 農産品
- 07 米
- 08 飲料
- 09 酒
- 10 加工品
- 11 雑貨
- 12 サービス

# 宇和島真珠で 気分を上げよう♪



リアス式海岸が織りなす、穏やかできれいな宇和島の湾。ここで、照り、巻きなどの美しさから世界を魅了する「アコヤ真珠」が育ちます。本物の一生ものを。

# 宇和島日和 # 真珠日和

大変だけれど愛情しとあ。



## 1 宇和島は分業式。だから高品質。

宇和島の真珠養殖は分業制(「えひめ式」とよばれています)。アコヤ貝を育てる母貝養殖業者と、その母貝を使って真珠を作る真珠養殖業者に分かれ、それぞれの技術や知識を深めています。日本有数の生産量、高品質を誇る一つの理由です。

## 2 一大産地の強み。種類も色も形も豊富。

「アコヤ貝の真珠」と言ってもさまざまで、調色したもの、無調色のもの、変形型の「バロック」、真珠養殖の副産物で生まれる「ケシ」などたくさんのバリエーションがあります。自分が好きなものをぜひ、見つけてみてくださいね。

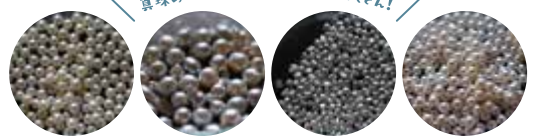

真珠のバリエーションはまだまだたくさん!



オンスのパール  
つかいもCOOL!

## 3 フォーマルだけじゃもったいない! いつもの装いに。

ブラックフォーマルに欠かせない真珠。冠婚葬祭のイメージも強いです。ぜひカジュアルに身につけ、普段着のポイント使いにしてほしいアイテム。時代と嗜好に合わせてラインナップもさまざま。身につけたら #withpearl で投稿してね。私たちの励みになります。

## 4 大切な人への贈りものにもぴったり。

宇和島では、出産や成人のお祝い、厄の「お守り」などに真珠を贈ります。そして、代々大切に受け継がれる習わしも。近年では、結納品に真珠の2点セットを希望するカップルも多いとか。結婚式の首元に「本物」のマイ真珠。縁起よし&この上なし!



義女からもらったネックレスを急げ継いでいます  
毎月かけて育てる真珠。大切にしています

## 5 どんな“壁”も産地みんなで乗り越えたい。

2019年以降、アコヤ貝の稚貝の大量死が続いています。家族経営の小さな事業者が多い宇和島では、互いに支え合い、一丸となってピンチに立ち向かってきました。ますます、真珠を大切に育て、育ったものを大事に扱いたい。そんな想いを深めています。



いつの日もお越しくださる  
みんな待ってます~



part.

# 03

## 練り製品

てまひまの、滋味深さ。

「かまぼこ」や「じゃこ天」、「あげ巻き」をはじめとした宇和島の練り製品は、県内外にファンが多い名物です。ゆたかな海が広がり、新鮮な魚を手に入れることができる宇和島で、時代が変わっても手作業を大切にして生まれる練り製品は、ハレの日もケの日も食卓をおいしくしてくれます。







C012-045001

冷凍 冷蔵 常温

## 新・徳三郎セット ￥12,000

昔ながらの伝統を守り、蒲鉾の原料は宇和海近海でとれたエソを使用し魚そのものの味を大切に作りました。創業者「田中徳三郎」の名前にちなんだ「新・徳三郎セット」は、当社の商品を少量ずつ食べ比べていただけるセットです。

**内容** 白媛(蒲鉾)2本、身ちくわ1本、じゃこ天3枚、身天3枚、手押しじゃこ天3枚、白浪(削り蒲鉾)赤または白1袋

**申込期間** 通年 **発送時期** 通年



C024-045010

冷凍 冷蔵 常温

## 宇和島蒲鉾・じゃこ天詰合せ ￥24,000

手押しじゃこ天はホタルジャコのすり身を一枚一枚手で押して揚げた昔ながらの味です。妥協を許さない職人気質が作り上げた本物の美味しさをお楽しみください。

**内容** うわじま(蒲鉾)2本、牛鬼竹輪2本、揚巻1本、手押しじゃこ天10枚、白浪(削り蒲鉾)赤または白1袋

**申込期間** 通年 **発送時期** 通年



昔ながらの製法を守る老舗です。妥協を許さない職人気質が作り上げた本物のおいしさをお楽しみください。



## 宇和島練り物工房みよし

☎ 0895-24-1443 <https://jako10344.com/>

C012-061001

冷凍 冷蔵 常温

## 無添加じゃこ天 喜びセット ￥12,000

化学調味料、保存料などを一切使わない究極の無添加じゃこ天です。宇和島の海が育んだハランボ、ムツなどの厳選された小魚、天日塩、自家製米麹甘酒、すべての素材にこだわり、素材の旨みを最大限に引き出しています。食す全ての方に感動と健康を届けたい。そんな想いでひとつひとつ丁寧に作っています。

**内容** じゃこ天2枚入り×2袋、野菜天2枚入り×2袋、ニラ生姜天2枚入り×2袋、魚団子150g入り×2袋

**申込期間** 通年 **発送時期** 通年

保存料や化学調味料を一切使用しない昔ながらのじゃこ天作りに取り組んでいます。



C022-061003

冷凍 冷蔵 常温

## 無添加じゃこ天 幸せセット ￥22,000

原材料は宇和海の新鮮な小魚に、馬鈴薯でんぷん、天日塩、米麹甘酒のみ。揚げ油は压榨一番搾りなたね油と、徹底して健康を追求しております。鬼厚、鬼ウマ、鬼健康、大好評の鬼じゃこ天をプラス!

**内容** 鬼じゃこ天2枚入り×2袋、じゃこ天2枚入り×2袋、野菜天2枚入り×3袋、ニラ生姜天2枚入り×3袋、魚団子150g入り×2袋

**申込期間** 通年 **発送時期** 通年



練り製品は、12月下旬～1月上旬は発送不可。店舗によって発送不可期間は異なります。



C012-013003

冷凍 冷蔵 常温

### じゃこ天 20枚 ￥12,000

ぷりとした食感に魚の旨みがじんわり染みわたる、オーソドックスなじゃこ天です。なめらかなすり身でお子様からお年寄りまで食べやすいお味にしあげてあります。

内容 じゃこ天20枚

申込期間 通年 発送時期 通年



C012-013004

冷凍 冷蔵 常温

### 中村てんぷら 15枚 ￥12,000

お取り寄せでも大人気の手押しじゃこ天です。そのまま食べるのもっちり、温めるとふんわりした食感を楽しめます。魚の旨みと優しい塩味がくせになるおすすめ商品です。

内容 中村てんぷら15枚

申込期間 通年 発送時期 通年



C012-013001

冷凍 冷蔵 常温

### うわじまじゃこ天・蒲鉾詰合せA ￥12,000

『えひめ伝統食品士監修』のじゅわ〜っと溢れる魚の旨味たっぷりのじゃこ天と、キリッと塩味の極上かまぼこの詰め合わせです。ご飯のおかずにもお酒のつまみにもぴったり。そのままはもちろん、トースターなどで焼いても美味しくお召し上がりいただけます。

内容 じゃこ天7枚、中村てんぷら7枚、上板蒲鉾白1本、削り蒲鉾紅1袋

申込期間 通年 発送時期 通年

じっくりとすり身と対話しながらすり上げます。ひとつひとつの所作を丁寧に。心をこめて造っています。



C018-013002

冷凍 冷蔵 常温

### うわじまじゃこ天・蒲鉾詰合せB ￥18,000

『えひめ伝統食品士監修』の宇和島かまぼこ・じゃこ天の詰め合わせです。季節によって魚の種類や配合が少しずつ違います。職人が季節ごとの魚が持つ脂や味わいを見極め、最高のかまぼこ・じゃこ天に仕上げていきます。ぜひ、季節ごとの味の違いもお試しいただきたいです。

内容 じゃこ天7枚、中村てんぷら7枚、揚巻1本、上板蒲鉾紅白各1本、削り蒲鉾紅白各1袋

申込期間 通年 発送時期 通年



C012-026001

冷凍 冷蔵 常温

### 極上じゃこ天詰合せ ￥12,000

保存料・化学調味料・でん粉・卵白不使用の無添加じゃこ天です。

内容 極上じゃこ天5枚入り×2袋  
極上ごぼう天3枚入り×1袋  
極上レンコン天3枚入り×1袋

申込期間 通年 発送時期 通年

無駄なものが入っていない「本当のじゃこ天」づくりを目指しています。やさしい味のじゃこ天です。



練り製品は、12月下旬～1月上旬は発送不可。店舗によって発送不可期間は異なります。



CO10-014001

冷凍 冷蔵 常温

**じゃこ天蒲鉾詰合せ2種** ￥10,000

じゃこ天の原料魚は宇和海産のハランボ（ホタルジャコ）100%使用。  
かまぼこ類の原料魚も宇和海産のエンソ100%使用。（年末は宇和海の魚だけでは足りず、瀬戸内海・東シナ海の魚も多少混ざります。）

内容 手押してんぷら(じゃこ天)8枚、紅白蒲鉾各1本  
申込期間 通年 発送時期 通年

明治40年創業。冷凍すり身は一切使用せず、宇和島の伝統的な製法を守り続けています。



CO15-014002

冷凍 冷蔵 常温

**じゃこ天蒲鉾詰合せ3種** ￥15,000

じゃこ天の原料魚は宇和海産のハランボ（ホタルジャコ）100%使用。  
かまぼこ類の原料魚も宇和海産のエンソ100%使用。（年末は宇和海の魚だけでは足りず、瀬戸内海・東シナ海の魚も多少混ざります。）

内容 手押してんぷら(じゃこ天)10枚、あげ巻1本、紅蒲鉾1本  
申込期間 通年 発送時期 通年



森本蒲鉾店

☎ 0895-25-6330 <http://www.teduke-ippon.com/>



CO12-046002

冷凍 冷蔵 常温

**じゃこ天20枚詰合せ** ￥12,000

宇和海で獲れる新鮮な小魚を「うす」ですりつぶし、味を調え、一枚一枚手で押し、揚げています。朝獲れの素材と、古くから受け継がれてきた伝統の調和で、美味しいじゃこ天を作り上げています。

内容 じゃこ天10枚×2パック  
申込期間 通年 発送時期 通年



その日とれた素材の鮮度を活かしたまま調理することにこだわっています！一枚一枚手作りで。



CO18-046003

冷凍 冷蔵 常温

**じゃこ天蒲鉾5種セット** ￥18,000

宇和海で漁れる新鮮な小魚を「うす」ですりつぶし、味を調え、一枚一枚手で押し揚げて作り、手づけ一本蒲鉾や、ちくわ、はらば天ぷら（じゃこ天）などに仕上げています。

内容 じゃこ天10枚、身天5枚、蒲鉾2本、揚巻1本、ちくわ2本  
申込期間 通年 発送時期 通年



**おいしさだけじゃない！  
栄養の“優等生”「じゃこ天」**

「じゃこ天」は、小魚を骨ごと使っているため、カルシウムやDHA（ドコサヘキサエン酸）やEPA（エイコサペンタエン酸）が豊富。特に、DHAやEPAは、記憶力や集中力の維持、アレルギーの予防や改善、目の健康、血液をサラサラにする効果や、中性脂肪の低下などに効果的であるともわれています。

練り製品は、12月下旬～1月上旬は発送不可。店舗によって発送不可期間は異なります。



C010-069001

冷凍 冷蔵 常温

### 宇和島じゃこ天 フワっ天詰合せ ￥10,000

じゃこ天は小魚を丸ごとすり潰しているのでカルシウムたっぷりです。軽く火で炙って大根おろしを付けてお召し上がりください。またお肉代わりに色々なお料理にも使えます。フワっ天は、全く新しい食感がウリです。「ふわふわ・もちもち・とろとろ」で物凄く柔らかいので、お子様はもちろん噛む力の弱くなったお年寄りにもオススメです。

内容 手押しじゃこ天7枚、フワっ天4枚、ちくわ2本

申込期間 通年 発送時期 通年

100年の歴史と製法を引継ぎ、昔ながらの作り方であなたにも懐かしい味をお届けします。



C010-069003

冷凍 冷蔵 常温

### 手押しじゃこ天 ￥10,000

宇和島のソウルフードの「じゃこ天」です。「じゃこ天」は、全国蒲鉾品評会で水産庁長官賞を受賞した逸品です。宇和海で獲れた新鮮な小魚を使用し、栄養満点です。

内容 手押しじゃこ天13枚

申込期間 通年 発送時期 通年



C010-069004

冷凍 冷蔵 常温

### フワっ天 ￥10,000

「フワっ天」は、全国蒲鉾品評会で賞を受賞した逸品でもあります。白身魚だけで作った天ぷら（揚げ蒲鉾）です。「じゃこ天」のように魚を丸ごと使ってないので、口当たりなめらかで上品な味が特徴です。女性やお子様向けに甘い味付けをしています。

内容 フワっ天15枚

申込期間 通年 発送時期 通年



C015-069002

冷凍 冷蔵 常温

### 宇和島じゃこ天蒲鉾詰合せ ￥15,000

揚巻は愛媛県だけの珍しい練り物です。油揚げに蒲鉾のすり身をのせて1本1本手巻きしています。スライスしてお召し上がりください。

内容 手押しじゃこ天7枚、フワっ天4枚、小揚巻1本、蒲鉾2本、ちくわ2本

申込期間 通年 発送時期 通年



練り製品は、12月下旬～1月上旬は発送不可。店舗によって発送不可期間は異なります。



C012-020001

冷凍 冷蔵 常温

### 宇和島じゃこ天かまぼこ詰合せA ￥12,000

愛媛県産の小鱼ばかりで作っています。宇和島じゃこ天は、愛媛県より『愛』あるブランド認定を受けた商品です。また、宇和海で捕れた魚を工場内で解体作業し製品化した商品です。

内容 宇和島じゃこ天5枚入り×1袋  
じゃこつみれ 2袋  
活魚造り(蒲鉾) 赤 1本  
活魚造り(蒲鉾) 白 1本

申込期間 通年  
発送時期 通年



C012-020004

冷凍 冷蔵 常温

### 宇和島じゃこ天 15枚 ￥12,000

愛媛県で水揚げされる新鮮な「ホタルジャコ」などの小鱼を骨と皮ごとすり身にした昔ながらのじゃこ天です。新鮮な魚を一匹一匹手作業でさばいて、昔ながらの石うす製法で仕上げています。

内容 宇和島じゃこ天 15枚  
(5枚入り×3袋)

申込期間 通年 発送時期 通年



C018-020002

冷凍 冷蔵 常温

### 宇和島じゃこ天かまぼこ詰合せB ￥18,000

愛媛県産の小鱼ばかりで作る宇和島じゃこ天については、愛媛県より『愛』あるブランド認定を受けた商品です。また、あげ巻は、令和4年度『全国蒲鉾品評会 農林水産大臣賞』を受賞した商品です。

内容 宇和島じゃこ天 5枚入り×1袋  
錦巻(大)赤1本、活魚造り(蒲鉾)赤1本  
揚巻(大)1本、活魚造り(蒲鉾)白1本  
じゃこつみれ2袋

申込期間 通年 発送時期 通年



原料の魚や製造方法にこだわり、手作業で一匹一匹、魚の頭を落とすことから作っています。親子二代にわたり「えひめ伝統工芸士」の認定を受けた、安岡蒲鉾がつくる伝統の逸品の数々です。

C018-020005

冷凍 冷蔵 常温

### 宇和島じゃこ天・日本酒ギフト

￥18,000

「宇和島じゃこ天」と、宇和島唯一の酒蔵、西本酒造が生み出す味わい深い日本酒「虎の尾」を一つのセットにしました。1793年の創業以来、多くの方に愛されている「虎の尾」は全国新酒鑑評会で金賞を受賞しました。

内容 宇和島じゃこ天 10枚(5枚入×2袋)  
虎の尾(日本酒)300ml×1本  
しずく嬢(日本酒)300ml×1本  
※ギフト化粧箱入り

申込期間 通年 発送時期 通年



練り製品は、12月下旬～1月上旬は発送不可。店舗によって発送不可期間は異なります。



CO10-070003

冷凍 冷蔵 常温

### 訳ありじゃこ天 60枚セット ￥10,000

宇和海でとれた魚を100%使用し、職人が丹精込めて製造しています。じゃこ天をたっぷり味わっていただける60枚セットです。10枚ずつ便利な小分け包装になっています。【訳あり理由】曲がり、皮剥げ、長さ不揃い等があり、見た目は訳ありですが、味は正規品と変わらず美味しく召し上がっていただけます。

内容 訳ありじゃこ天10枚入り×6袋

申込期間 通年 発送時期 通年

昔ながらの製法と培ってきた経験を活かし、自社ならではのこだわりを持ってじゃこ天を作っています。



CO12-070001

冷凍 冷蔵 常温

### 宇和島天(じゃこ天)たっぷり40枚セット ￥12,000

宇和海でとれた魚を100%使用し、職人が丹精込めて製造しています。「おいしさ」と「素材の良さ」のこだわりがあります。じゃこ天をたっぷり味わっていただける40枚セットです。

内容 宇和島天(じゃこ天)10枚入り×4袋

申込期間 通年 発送時期 通年



CO12-070002

冷凍 冷蔵 常温

### 特上手造りじゃこ天 20枚 ￥12,000

昔ながらの職人の技で一枚一枚丁寧に手揚げしたじゃこ天です。宇和海でとれた魚を100%使用し、職人が丹精込めて製造しています。10枚ずつ小分けし、箱に入れております。

内容 特上手造りじゃこ天20枚(10枚入り×2袋)

申込期間 通年 発送時期 通年

## 大山かまぼこ店



CO12-007001

冷凍 冷蔵 常温

### じゃこ天じゃこカツ詰合せ ￥12,000

鮮度の良い小魚を主原料に、素材の味を損なわず、独特の旨さとコクのある手作りの逸品として製造しております。じゃこカツは、魚のすり身に人参や玉ねぎを加え、パン粉をまぶして揚げた、近年宇和島でも人気の商品です。

内容 手押しじゃこ天12枚(6枚入り×2袋)  
じゃこカツ8枚(4枚入り×2袋)

申込期間 通年 発送時期 通年

伝統を守り続けて65年。創業以来の伝統と技術を大切に、安心安全で変わらぬ味を提供し続けています！

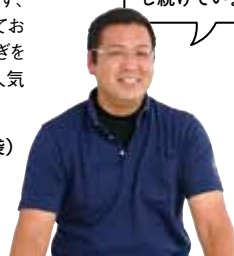

練り製品は、12月下旬～1月上旬は発送不可。店舗によって発送不可期間は異なります。





C012-003001

冷凍 冷蔵 常温

### 宇和島じゃこ天詰合せ ￥12,000

弊社の取扱商品の中で一番人気のじゃこ天だけをチョイスしました。そのまま生で、またトースターで軽く炙っていただくとおいしく召し上がれます。

**内容** じゃこ天15枚  
※但し12月発送分は以下の詰合せになります。  
→じゃこ天10枚、蒲鉾小板2本

**申込期間** 通年 **発送時期** 通年

12月発送分



宇和島の味を新鮮なままでお届けしたいという願いから卸売りをせず直接販売しております。



C018-003003

冷凍 冷蔵 常温

### 宇和島じゃこ天・蒲鉾おすすめセット ￥18,000

本物の材料と手作りが自慢の「いのうえのじゃこ天・蒲鉾」をぜひ召し上がってください。

**内容** じゃこ天10枚、蒲鉾小板2本、揚巻1本、けずり蒲鉾1袋  
※但し12月発送分は以下の詰合せになります。  
→じゃこ天5枚、蒲鉾小板2本、揚巻1本、身天5枚

**申込期間** 通年 **発送時期** 通年

12月発送分



C024-003002

冷凍 冷蔵 常温

### 宇和島じゃこ天・蒲鉾詰合せ ￥24,000

井上蒲鉾本舗の人気商品を選んでセットにしました。ご家庭用にも贈答用にも喜んでいただけます。

**内容** じゃこ天10枚、蒲鉾小板3本、揚巻1本、ちくわ3本、けずり蒲鉾2袋  
※但し12月発送分は以下の詰合せになります。  
→じゃこ天15枚、蒲鉾小板2本、揚巻1本、けずり蒲鉾2袋

**申込期間** 通年 **発送時期** 通年

12月発送分



C015-025001

冷凍 冷蔵 常温

### 手押し宇和島じゃこ天三昧詰合せ ￥15,000

職人が一枚ずつ手押しで作った厚みのあるじゃこ天と蒲鉾などの詰合せです。「じゃこ天三昧」は、ハラボ、アジ等を皮ごと使用した「宇和島じゃこ天」、アジを主原料に身だけを使用した「アジ天ぶら」、エソ、グチの身だけを使用した「白み天」の3種類の味がお楽しみいただけます。

**内容** 手押しじゃこ天三昧6枚、手にぎりちくわ2本、磯釣り(蒲鉾)2本、じゃこ天スティック12本入、削り蒲鉾1袋

**申込期間** 通年 **発送時期** 通年

新鮮な魚の頭と内臓を一尾ずつ手作業で取り除き、小骨を皮ごとすりつぶして使っています！



練り製品は、12月下旬～1月上旬は発送不可。店舗によって発送不可期間は異なります。



C012-019001

冷凍 冷蔵 常温

宇和島じゃこ天 15枚 ￥12,000

地元で水揚げされる新鮮な小魚（ハランボ・ヒメチ・グチ・ヒイラギ等）を小骨ごと摺って油で揚げた商品です。

内容	宇和島じゃこ天 15枚(5枚×3パック)
申込期間	通年
発送時期	通年



C012-019002

冷凍 冷蔵 常温

うわじま手造り身てんぷら 15枚

￥12,000

原料に白身の魚を使用した、じゃこ天とはひと味違う上品な美味しさです。

内容	うわじま手造り身てんぷら 15枚(5枚×3パック)
申込期間	通年
発送時期	通年



C012-019003

冷凍 冷蔵 常温

あげ巻 3本 ￥12,000

地元で水揚げされた、新鮮なエソを手作業で捌き、すり身にして油揚げの上に伸ばし、1本ずつ丁寧に巻いた、愛媛県南予地方独特の練り製品です。

内容	あげ巻3本
申込期間	通年
発送時期	通年



C012-019004

冷凍 冷蔵 常温

竹付きちくわ 12本 ￥12,000

1本ずつ竹にすり身を巻きつけ焼き上げた、香ばしい味の「ちくわ」です。

内容	竹付きちくわ12本
申込期間	通年
発送時期	通年



C012-019005

冷凍 冷蔵 常温

中板かまぼこ 10本 ￥12,000

新鮮なエソやグチを主原料に使用した、伝統的な板付き蒸し蒲鉾です。

内容	中板かまぼこ10本 (紅6本、白4本)
申込期間	通年
発送時期	通年



C012-019006

冷凍 冷蔵 常温

【ふるさと納税限定】ハート型じゃこ天と  
ハート型身てんぷら ￥12,000

〈宇和島じゃこ天〉宇和島と言えはの品を、ハート型に1枚ずつ押し製造しています。〈身てんぷら〉白身の魚を原料に、じゃこ天とはひと味違う上品な美味しさです。※弊社ホームページでも販売していません。

内容	ハート型宇和島じゃこ天 3枚入×3パック ハート型手造り身てんぷら 3枚入×3パック
申込期間	通年
発送時期	通年



C012-019007

冷凍 冷蔵 常温

【ふるさと納税限定】ギフト詰合せ ￥12,000

1枚ずつ手押しして製造している宇和島じゃこ天、晴れの日を演出する手作りかまぼこ、1本ずつ竹にすり身を巻き焼き上げた香ばしい味の竹付きちくわ、油揚げとすり身がほどよく調和したあげ巻のふるさと納税限定セットです。※弊社ホームページでも販売していません。

内容	宇和島じゃこ天5枚、 中板かまぼこ2本、 竹付きちくわ1本、 あげ巻1本
申込期間	通年
発送時期	通年

練り製品は、12月下旬～1月上旬は発送不可。店舗によって発送不可期間は異なります。

# 宇和島じゃこ天の ひみつを深掘り!



新鮮なホタルジャコなどの小魚をまるごとすりつぶして揚げた「じゃこ天」は、ごはんのおかずにもおやつにもなる宇和島市民のお馴染みグルメ。実はとっても奥が深いんです!

# 宇和島日和 # じゃこ天日和

## 1 揚げたて食べるなら 朝5時にきさいや♪

早朝からじゃこ天をつくるお店がいくつもあり、亀井蒲鉾もその一つ。「仕入れ業者さんが朝に買いにくるけん、それまでに完成しとかん。時代が変わってもね」と亀井さん。揚げたてタイムは朝5時頃。その時間に買いにくる“強者”もいるそう。



## 2 じゃこ天屋のほとんどは“かまぼこ店”。 もともとは魚店か、仕出し店でした。

魚店や仕出し店が、自分の店でじゃこ天やかまぼこなどを作りはじめ、転じてかまぼこ店に。田中蒲鉾本店も元は仕出し店で、1888年の創業。「お祝い事の紅白かまぼこの需要が広がって、かまぼこ専門店になったそうです」と田中さん。



## 3 まちの近くに漁港と市場があるからこそ 新鮮な魚でじゃこ天がつけれます。

宇和島の中心地から車で5分ほどの場所に、魚市場があります。地の利を生かした、新鮮な魚を使ったじゃこ天は、冷凍すり身とは違う別格のおいしさ。ホタルジャコはノドグロの仲間で高級魚。漁獲量の減少などで年々価格が高騰(油まで…)する中、“庶民の食べもの”を守りぬくため、あきらめずに作りつづけています。

## 4 原料と調味料で味も色も違うので、 それぞれのお店にごひいきさんがいます。

魚の原料を使って、すり身を油で揚げるじゃこ天。魚の原料や加える調味料などによって味や色が異なります。塩だけのシンプルなものから、みりんを加えた甘いものまでさまざま。そのため、各家庭ごとに気に入ったお店があり、代々そのお店に通っています。



## 5 お肉の代わりです。 骨ごとなので栄養面でも優れたもの。

かつては肉より安く手に入ったじゃこ天。食卓には今も、肉の代わりにじゃこ天を使った料理が並びます。カレー、焼きそば、うどん、炊き込みご飯など。魚の骨も含んだじゃこ天はその栄養価の高さから近年注目を集めています。お肉の苦手な方、代わりにじゃこ天、お試しあれ。





part.

# 04

# 海の幸

養殖ではぐくむ、極みの味。

宇和島の特産品のひとつ、養殖の魚。タイ、マグロ、フグ、クエ、岩牡蠣といったさまざまな魚介が、山、川、海がもたらす栄養豊富な漁場で、日々おいしさを追求する人々のもとに育ちます。刺身(生)から加工品まで、いろんな“味”をそろえました。宇和島で育つ魚のおいしさを、ご堪能ください。



愛媛県と大分県の間にある海域を“豊後水道”、その愛媛県側を“宇和海”といい、自然の恵みが豊かな日本有数の養殖環境です。私たちは、だてまぐろ、真鯛、ぶり、かんばち、シマアジ他の魚種を丹精込めて養殖しております。お客様に「安心」・「安全」・「美味しさ」をお届けいたします。



D012-062001

冷凍 冷蔵 常温

### 宇和島の鯛めし詰合せ ￥12,000

愛媛県・宇和島地方の郷土料理。宇和島地方の独特な食べ方で生の鯛の切り身と卵、タレを混ぜ、ホカホカのごはんの上にかけて召し上がってください。鯛のプリプリとした歯ごたえと卵のトロトロした食感が何とも言いえない美味しさ。また食べたくること間違いなし！

内容 鯛めしセット(真鯛切り身、特製だれ、薬味)×4セット

申込期間 通年 発送時期 通年(12月30日~1月3日は発送不可)



D012-062002

冷凍 冷蔵 常温

### 鯛茶漬け詰合せ ￥12,000

プリプリとした歯ごたえのある身をご飯にのせてごまだれをかけて召し上がっていただきます。出汁をかけても、お茶をかけても美味しく召し上がることができます。また夏場の暑い時期や食欲のない時などは、冷たいお出汁やお茶等かけてもあっさり召し上がれます。

内容 鯛茶漬けセット(真鯛切り身、特製ごまだれ、薬味)×4セット

申込期間 通年 発送時期 通年(12月30日~1月3日は発送不可)



D012-062003

冷凍 冷蔵 常温

### 真鯛炊き込み鯛めし詰合せ ￥12,000

鯛めしと言って皆様思い浮かべるのがこの鯛めし。こちらは愛媛県東予地方の郷土料理で、ごはんと一緒に鯛を炊き込み料理です。骨などを取る手間、だしの分量がわからないなどの煩わしさを解消して簡単に自宅で本場の鯛めしを作れるように、切り身とだしのセットを作りました。

内容 炊き込み鯛めしセット(真鯛切り身、だし)×3セット

申込期間 通年 発送時期 通年(12月30日~1月3日は発送不可)



D012-062004

冷凍 冷蔵 常温

### 真鯛昆布旨味×詰合せ ￥12,000

北海道産昆布に新鮮な獲れたての真鯛の半身を挟み瞬間凍結しました。昆布で挟むことによって真鯛のたんぱく白身に昆布の旨味が合さり、ねっとりとして弾力もあり食感も抜群！お刺身、カルパッチョ、鯛めし、炊き込みごはん等バリエーションは豊富にお楽しみいただけます。

内容 宇和海産真鯛(背)1冊、宇和海産真鯛(腹)1冊 合計約350g

申込期間 通年 発送時期 通年(12月30日~1月3日は発送不可)



D024-062005

冷凍 冷蔵 常温

### だてまぐろ詰合せ ￥24,000

ブランド本鮪「だてまぐろ」の赤身・中トロ・切り落としの詰合せセット。養殖に適した環境で育てたブランド本鮪「だてまぐろ」。赤身はさらばりとした味わいで食感もよく、中トロは程よい脂でしつこくなく口の中でとろける味わい。また、切り落としも赤身、中トロを使用しており、家族3~4人でも十分満足出来る商品をお届けいたします。

内容 赤身(約150g)1冊、中トロ(約150g)1冊、切り落とし(約75g)2パック

申込期間 通年 発送時期 通年(12月30日~1月3日は発送不可)

期間限定 ◀このマークがある記念品は申込期間が限られます。カタログと同時に送ります一覽表をご覧ください。お電話でご確認ください。

営業店舗の和日輔<sup>わびすけ</sup>は創業 39 年、愛媛県宇和島南予の新鮮な旬の魚・素材をふんだんに使用したお食事や郷土料理の「宇和島鯛めし」や鯛 100% 使用「伊予さつまめし」を提供する和食料理屋です。ご家庭で気軽に召し上がることができる商品や、大切な方への贈り物としてもご利用いただける商品を安心安全、真心こめておつくりいたします。



D012-091001

冷凍

冷蔵

常温

## 宇和島鯛さつまセット ￥12,000

さつま飯とは愛媛県南予地方の郷土料理です。ブランド養殖真鯛「愛鯛」を 100% 使用！香ばしく焼き余分な脂を落とした鯛と、地元のこだわり麦みそと白みそをブレンドした焼き味噌を合わせて、昆布と鰹節の一番出汁でのばして完成です。素材を活かした昔ながらの優しい郷土料理であり、こだわりの逸品です。

内容 鯛さつま汁140g×4、  
薬味セット(ごま・みかんの皮)×4人前

申込期間 通年 発送時期 通年



D012-091003

冷凍

冷蔵

常温

みかん鯛の宇和島鯛めし・  
鯛の鯛(カマ唐揚げ)セット ￥12,000

宇和島鯛めしとは新鮮な鯛のお刺身が入った贅沢な卵かけご飯です。日本でも宇和島にしかない「鯛めし」です！準備していただくのはあたたかい白飯と生卵だけ！簡単調理で本格的な郷土料理を味わうことができます。

内容 <みかん鯛の宇和島鯛めし(2人前入り)>  
鯛スライス100g、鯛めしタレ60g×2パック、  
薬味セット(ごま・刻みのみり)×2個  
<鯛の鯛(カマ唐揚げ)>  
鯛のカマ唐揚げ×2カマ、すりごま×1パック

申込期間 通年

発送時期 通年(12月30日~1月3日は発送不可)



## 株式会社 かどや

<https://www.kadoya-taimeshi.com/>

宇和島藩十萬石の城下町として栄えた歴史の中で育まれた、豪快ながらも美しく、繊細な料理を継承することはもとより、もてなし料理を皆で楽しむ文化や風土も含めてご提案・ご提供いたします。



3枚におろした新鮮な鯛の切り身を醤油、みりん、酒、だし汁で調味したタレに絡め、タレごとあたたかいご飯にかけて食べます。生の鯛を使った「宇和島鯛めし」は、全国でも宇和島にしかないと言われる独特な食べ方です。ご飯と卵をご用意いただくだけで、ご家庭でも手軽に「宇和島鯛めし」をお召し上がりいただける商品です。

D012-030003

冷凍

冷蔵

常温

## 宇和島鯛めしの素3食セット ￥12,000

内容 宇和島鯛めしの素1食セット×3  
(タレ100g、鯛スライス60g、海藻10g、きざみのみり、ごま)

申込期間 通年 発送時期 通年(4月29日~5月7日、8月お盆時期、12月30日~1月5日は発送不可)



D022-030001

冷凍

冷蔵

常温

## 宇和島鯛めしの素セット ￥22,000

内容 宇和島鯛めしの素1食セット×5  
(タレ100g、鯛スライス60g、海藻10g、きざみのみり、ごま)

申込期間 通年 発送時期 通年(12月29日~1月5日は発送不可)





「蔦淵を元気にしたい」「蔦淵から離れて暮らす人と蔦淵で暮らす人とのふれあいの場所にしたい」豊かな海と笑顔あふれる宇和島蔦淵を守るための活動をしています。鮮度にこだわる加工技術で「安心」「安全」「美味」な食品を創り、人のつながりを通じて社会に提供することをモットーに取り組んでいます。



**D010-008002** 冷凍 冷蔵 常温

**三種の一夜干しセット ￥10,000**

当日活きでにした新鮮な魚を、自社工場で素早く一夜干しに仕上げました。手作りの「藻塩」で仕上げた塩加減は絶妙です。県魚である「真鯛」・脂ののった「カンパチ」・肉厚の「アジ」の豪華なセットです。

**内容** 真鯛の一夜干し(約70g×2袋)、カンパチの一夜干し(約80g×2袋)、あじの開き(約100g×2枚)

**申込期間** 通年 **発送時期** 通年(12月31日~1月5日は発送不可)

蔦淵から宇和島の魅力が詰まった新鮮で美味しい海の幸をお届けします!



**D012-008012** 冷凍 冷蔵 常温

**真鯛のスープセット ￥12,000**

真鯛本来の旨味をシンプルに味わう「あら炊きスープ」と、完熟トマトのさっぱりした風味が真鯛のだし汁にマッチした「トマトスープ」の2種類のスープセットです。

**内容** 真鯛のあら炊きスープ×3個  
真鯛のトマトスープ×3個

**申込期間** 通年 **発送時期** 通年(12月31日~1月5日は発送不可)



Uwajima Jinsaiho book Part.04 Umi no sachi



**D012-008013** 冷凍 冷蔵 常温

**真鯛の雑炊・リゾットセット ￥12,000**

真鯛の旨味をたっぷり含んだ雑炊とリゾットです。卵が入った優しい味が自慢の雑炊と、トマトとチーズの濃厚な味わいのリゾットのセットです。電子レンジ対応パック入りで、手間をかけずに簡単に召し上がっていただけます。

**内容** 真鯛の雑炊×2個  
真鯛のトマトリゾット×2個

**申込期間** 通年  
**発送時期** 通年(12月31日~1月5日は発送不可)



**D012-008014** 冷凍 冷蔵 常温

**真鯛のスープ・雑炊・リゾット食べ比べセット ￥12,000**

真鯛本来の旨味をシンプルに味わう「あら炊きスープ」と、完熟トマトが真鯛のだし汁にマッチした「トマトスープ」、真鯛の旨味をたっぷり含んだ雑炊とトマトリゾットの入ったセットです。電子レンジ対応パック入りで、手間をかけずに簡単に召し上がっていただけます。

**内容** 真鯛のあら炊きスープ×1個  
真鯛のトマトスープ×1個  
真鯛の雑炊×1個  
真鯛のトマトリゾット×1個

**申込期間** 通年  
**発送時期** 通年(12月31日~1月5日は発送不可)



**D015-008003** 冷凍 冷蔵 常温

**真鯛の和食セット ￥15,000**

伝統的な製法で製造する「藻塩」と「冷風熟成製法」で、真鯛の旨みを凝縮させ、更に、えひめ自慢の麦味噌、甘口の白味噌、魚料理と相性のいい甘味噌、手作り藻塩を使った麴をそれぞれトッピングしました。

**内容** 真鯛の麦味噌漬け(約80g×2袋)  
真鯛の白味噌漬け(約80g×2袋)  
真鯛の甘味噌漬け(約80g×2袋)  
真鯛の藻塩麴漬け(約80g×2袋)  
※使用する魚はすべて宇和海産

**申込期間** 通年  
**発送時期** 通年(12月31日~1月5日は発送不可)

**期間限定** ◀このマークがある記念品は申込期間が限られます。カタログと同時に送る一覽表をご覧くださいか、お電話でご確認ください。



D015-008004

冷凍 冷蔵 常温

### 真鯛の洋食セット ￥15,000

伝統的な製法で製造する「藻塩」と「冷風熟成製法」で真鯛の旨みを凝縮させ、更に、バジルソース、トマトソース、ベシャメルソース、本格中華葱ソースの4種をそれぞれトッピングしました。

内容

真鯛のバジルソース(約70g×2袋)  
真鯛のトマトソース(約80g×2袋)  
真鯛のベシャメルソース(約80g×2袋)  
真鯛の中華葱ソース(約80g×2袋)  
※使用する魚はすべて宇和海産

申込期間 通年 発送時期 通年(12月31日~1月5日は発送不可)

D025-008005

冷凍 冷蔵 常温

### 一夜干しよくばりセット ￥25,000

当日活きメにした新鮮な魚を、自社工場です素早く一夜干しに仕上げました。手作りの“藻塩”で仕上げた塩加減は絶妙です。「真鯛」、脂ののった「カンパチ」、肉厚の「アジ」の豪華なセットです。真鯛の一夜干しにはそれぞれ自慢のソースをトッピングしました。

内容

真鯛の一夜干し(約70g×2袋)  
カンパチの一夜干し(約80g×2袋)  
あじの開き(約100g×2枚)  
真鯛の麦味噌漬(約80g×2袋)  
真鯛の藻塩麹漬(約80g×2袋)  
真鯛のバジルソース(約70g×2袋)  
真鯛のトマトソース(約80g×2袋)  
※使用する魚はすべて宇和海産

申込期間 通年 発送時期 通年(12月31日~1月5日は発送不可)



## ニューバーク株式会社

D014-116005

冷凍 冷蔵 常温

### 生本ずわいがに棒ポーション20本~30本(約500g)

￥14,000

解凍後生食でもお召し上がりいただけます。食べやすいようにカット、むき身済みですので面倒な殻むきは不要!お手軽にお楽しみいただけます。

内容 生本ずわいがに(カナダ、アメリカ、ロシア産)  
20本~30本(約500g)

申込期間 通年 発送時期 通年



D018-116007

冷凍 冷蔵 常温

### ボイル本ずわいがにむき身セット 1kg

￥18,000

ボイルしてありますので、解凍後そのまま召し上がっていただけます。食べやすいようにカット、むき身済みですので簡単に身に取れ、お手軽にお楽しみいただけます。

内容 ボイル本ずわいがに(カナダ、アメリカ、ロシア、ノルウェー産)  
脚むき身、爪・爪下むき身、肩肉カット 約1kg

申込期間 通年 発送時期 通年



D028-116006

冷凍 冷蔵 常温

### 大型or極太 生本ずわいがに棒ポーション 30本~40本(約500g×2パック) ￥28,000

解凍後生食でもお召し上がりいただけます。食べやすいようにカット、むき身済みですので面倒な殻むきは不要!お手軽にお楽しみいただけます。

内容 生本ずわいがに(カナダ、アメリカ、ロシア産)  
30本~40本(約500g×2パック)

申込期間 通年 発送時期 通年





DO24-047001

冷凍 冷蔵 常温

### 宇和海産養殖真鯛茶漬けセット10人前 ￥24,000

魚の王様とよばれる真鯛を温かいご飯にのせてさらっと1杯。お茶をかける「お茶漬け」とは違い、お出汁の旨味と鯛の脂が溶け込む「だし茶漬け」です。

内容 鯛茶漬けセット(真鯛切り身50g、希釈用だし30g)×10パック

申込期間 通年

発送時期 通年(8月13日~8月17日、12月28日~1月5日は発送不可)



DO24-047002

冷凍 冷蔵 常温

### 宇和海産養殖真鯛しゃぶしゃぶセット ￥24,000

脂ののった真鯛をお鍋にさっとくぐらせて、自家製ポン酢であっさりとお召し上がりください。

内容 真鯛切り身350g、ポン酢80ml

申込期間 通年

発送時期 通年(8月13日~8月17日、12月28日~1月5日は発送不可)

自社で育てた魚を、  
自社で加工・販売し  
ています。

DO36-047003

冷凍 冷蔵 常温

### 宇和海産養殖トラフグ刺身セット ￥36,000

フグといえは刺身。ほかの魚より圧倒的に繊維質が多い身を極限まで薄く切ることで、何とも言えない心地よい歯ごたえの刺身になります。ふりふりの食感と噛めば噛むほど広がる深みのある味は、まさに宇和海のフグならではの味です。

内容 トラフグ刺身150g、ザク(皮)50g、ポン酢80ml

申込期間 通年 発送時期 通年(8月13日~8月17日、12月28日~1月5日は発送不可)



DO36-047004

冷凍 冷蔵 常温

### 宇和海産養殖本グエ鍋セット ￥36,000

宇和海で大切に育てた高級魚のクエを鍋でどうぞ。白身部分は程よく脂のついていながら、あっさり上品な美味しさでもっちりとした弾力がある食感です。また、アラにもたっぷり身がついており、皮に近い部分はゼラチン質のコラーゲンがたっぷり!自家製のポン酢でお楽しみください。

内容 本グエ500g(身150g、あら350g)、ポン酢80ml、だし昆布

申込期間 通年 発送時期 通年(8月13日~8月17日、12月28日~1月5日は発送不可)



## 愛媛県認定漁業士協同組合

☎ 0895-49-1480



DO18-029001

冷凍 冷蔵 常温

### マハタ鍋用パック ￥18,000

幻の高級魚マハタを鍋用の切身にしました。マハタは天候・水温に敏感なため、餌を与えるタイミングや量、時間など微調整しながら、宇和海で大切に育てています。白身はコラーゲンを多く含み、独特の食感があります。加熱しても身崩れせず、口の中でとろけます。セットでお届けするアラからは美味しい出汁が出ます。贅沢な鍋をお楽しみください。

内容 マハタ切り身300g、マハタアラ250g

申込期間 通年 発送時期 通年

認定漁業士養成  
講座を修了し、県  
が認定した生産者  
集団が、丹精込め  
て育てました。



期間限定 ◀このマークがある記念品は申込期間に限られます。カタログと同時に送る一覽表をご覧ください。お電話でご確認ください。



「海の心を一つに」これは、古くから受け継がれた遊子の海を愛する精神です。今でも、海の心を一つにし、恵まれた漁場環境を守り、安全・安心を第一に考え、日々愛情を込めて魚たちを育てています。マリンコープゆすは、原料生産から加工・販売・流通の管理を行い、遊子独自の商品を生産し販売しています。FSSC22000を導入した安心・安全な加工場で、切り身などの高度な加工を行い、最新の冷凍技術「CAS技術」にて凍結することで、「採れたて・作られた」の鮮度・味・食感などが保持され、健康でおいしい魚をお客様へお届けします。



**D012-022004** 冷凍 冷蔵 常温

### 遊子の真鯛セット ￥12,000

養殖が盛んな宇和島市遊子から贅沢な真鯛セットを約1.5尾分お届けします。流水解凍してパックから取り出し、切るだけ！そのまま召し上がっていただけます。

**内容** マダイフィレ約200~250g×2P(3枚卸し・片身分・皮付き)  
マダイスキンスフィレ約200~250g(3枚卸し・片身分・皮無し)  
タイカマ約500g(5~7個)×2

**申込期間** 通年 **発送時期** 通年(12月20日~1月16日は発送不可)



**D012-022005** 冷凍 冷蔵 常温

### 遊子のハマチセット ￥12,000

養殖が盛んな宇和島市遊子から贅沢なハマチセットをお届けします。流水解凍してパックから取り出し、切るだけ！そのまま召し上がっていただけます。

**内容** ハマチロイン約200~250g(皮付きブロック・骨無し)  
ハマチスキンスロイン約150~200g×3(刺身用ブロック)  
ハマチカマ約300g(2個入り)

**申込期間** 通年 **発送時期** 通年(12月20日~1月16日は発送不可)



**D018-022001** 冷凍 冷蔵 常温

### 遊子の海の幸セットA ￥18,000

宇和島市遊子産のマダイやハマチなどの贅沢な詰合せです。

**内容** マダイフィレ200g、マダイスキンスフィレ200g、  
ハマチロイン200g、ハマチスキンスロイン150g×3(刺身用ブロック)、  
タイカマ500g

**申込期間** 通年 **発送時期** 通年(12月20日~1月16日は発送不可)



**D024-022002** 冷凍 冷蔵 常温 **期間限定**

### 遊子産シマアジ・マダイのセット ￥24,000

宇和島市遊子産の健康で美味しいシマアジとマダイの詰合せです。

**内容** シマアジスキンスロイン250g、シマアジロイン250g、  
マダイフィレ200g、マダイスキンスフィレ200g、タイカマ500g

**申込期間** 6月~12月 **発送時期** 8月~1月(12月20日~1月16日は発送不可)



**D024-022003** 冷凍 冷蔵 常温

### 遊子の海の幸セットB ￥24,000

調理しやすく加工されたマダイとハマチ、甘みと濃厚な味が特徴の緋扇貝の詰合せです。

**内容** マダイフィレ200g、マダイスキンスフィレ200g、マダイスモーク350g、  
ハマチロイン200g(皮付きブロック)、  
ハマチスキンスロイン150g×3(刺身用ブロック)、タイカマ500g、緋扇貝5個

**申込期間** 通年 **発送時期** 通年(12月20日~1月16日は発送不可)



- 01 柑橘
- 02 真珠
- 03 練り製品
- 04 海の幸
- 05 精肉
- 06 農産品
- 07 米
- 08 飲料
- 09 酒
- 10 加工品
- 11 雑貨
- 12 サービス

創業 40 年以上にわたって、天然・養殖全ておいしい魚を取り扱い、国内外の食卓へとお届けしております。【食べてみさいや】健康真鯛・がいなブリは、秀長水産(株)の顔として幅広く商品展開しております。



D014-O16002

冷凍 冷蔵 常温

### 宇和島炊き込み 鯛めし・ぶり飯セット ¥ 14,000

鯛めしの素、ぶり飯の素は加熱用になります。

- 内容 鯛めしの素:鯛の身100g、たれ400g(2合炊飯用)  
ぶり飯の素:ぶりの身130g、たれ400g(2合炊飯用)
- 申込期間 通年
- 発送時期 通年(12月16日~1月16日は発送不可)



D018-O16001

冷凍 冷蔵 常温

### 健康真鯛こだわり3味比べ ¥ 18,000

新鮮なままでも旨みが詰まった健康真鯛に、ちょっとした工夫を加えることで、さらに美味しくなります。部位ごとに風味が違う鯛の片身を一番美味しいと思う形で加工しました。

- 内容 健康真鯛お刺身柵 約120g、健康真鯛炙り柵 約100g  
健康真鯛昆布締め柵 約80g、さしみ醤油 1本/100ml
- 申込期間 通年
- 発送時期 通年(12月16日~1月16日は発送不可)



D029-O16003

冷凍 冷蔵 常温

### 厳選 秀長の刺身5点セット ¥ 29,000

食卓に彩を添える5つの味わい。秀長ブランドの健康真鯛とがいなブリ、厳選したカンパチ・ヒラメ・本マグロ中トロの5種類のお刺身柵セット! 下処理いらずでパックから取り出して切るだけで、贅沢な刺身盛り合わせの完成です。甘めの醤油が、それぞれの魚のおいしさを引き出します。秀長水産一押し5種をご賞味ください。

- 内容 健康真鯛柵約100g、ブリ柵約120g、カンパチ柵約100g、  
ヒラメ柵約65g、本マグロ中トロ柵約100g、さしみ醤油1本(100ml)
- 申込期間 通年
- 発送時期 通年(12月16日~1月16日は発送不可)



D029-O16004

冷凍 冷蔵 常温

### 健康真鯛づくししゃぶしゃぶセット ¥ 29,000

宇和島で育った美味しい鯛を食卓に! 季節の野菜をご用意いただければ、手軽に美味しいお鍋の出来上がり!

- 内容 健康真鯛お刺身柵 片身分/背・腹パック、  
健康真鯛切り身 片身分/バック  
健康真鯛頭・中骨 1尾分/バック、  
めて鯛だし1袋/20g×5個、  
ゆず山ポン酢1本/200ml
- 申込期間 通年
- 発送時期 通年(12月16日~1月16日は発送不可)



期間限定 ◀このマークがある記念品は申込期間に限られます。カタログと同時に送りする一覧表をご覧ください。お電話でご確認ください。



ダイニチは、日本有数の海面養殖漁業の集積地である宇和海を愛する気持ちからスタートした企業です。私たちは、養殖業が持続的に発展するために、環境保持を最優先にした最適な飼料及び資材を提供し、成魚を流通させることで養殖業をトータルサポートします。



D014-031001

冷凍 冷蔵 常温

## 真鯛の味噌漬け・みりん漬けセット ￥14,000

愛媛県宇和海育ちの養殖真鯛を郷土の味覚に調理して冷凍品にしています。「味噌漬け」は家伝の麦味噌で漬け込み、「みりん漬け」は濃口醤油をベースに本みりんで味付けしました。解凍後、加熱調理にてお召上がりください。

内容 真鯛の味噌漬け 100g×4パック  
真鯛のみりん漬け 70g×4パック

申込期間 通年

発送時期 通年(12月23日~1月11日は発送不可)



D052-031002

冷凍 冷蔵 常温 期間限定

## 媛まぐろ(養殖本マグロ)約2.0kg ￥52,000

内容 生ブロック 約2.0kg(腹か背のどちらか)

申込期間 10月~4月 発送時期 11月~5月 ※まぐろの水揚げがある水曜日(12月23日~1月11日は発送不可)



D130-031003

冷凍 冷蔵 常温 期間限定

## 媛まぐろ(養殖本マグロ)約5.0kg ￥130,000

内容 生ブロック 約5.0kg(腹か背のどちらか)

申込期間 10月~4月 発送時期 11月~5月 ※まぐろの水揚げがある水曜日(12月23日~1月11日は発送不可)

「媛まぐろ」はダイニチが愛媛県宇和島市の沖合いに位置する潮流の速い嘉島漁場で、丹念に育て上げた養殖本マグロです。その味は築地の目利きにも天然物に最も近い養殖本マグロだと高評価!その理由は、独自の設備と、強いこだわりのある館にあります。生本マグロならではの味をお楽しみください。

※生ものであるため、誠に申し訳ありませんが、離島にはお届けすることができません。

【お届け日の調整について】基本水曜日出荷ですが、まぐろの水揚げがない週は出荷できません。お届けについては、事業者と直接調整を行っていただくようになりますので、あらかじめご了承の上お申し込みください。



D022-090001

冷凍 冷蔵 常温 期間限定

## 戸島ぶりしゃぶしゃぶセット ￥22,000

宇和島市沖の「戸島」で育ったぶりは、身が引き締まっていて、歯ごたえ、肉質どちらも最高品質です。しゃぶしゃぶにすることで余分な脂を落とし、中はとろっと外はプリッとした極上の食感を生み出します。

内容 戸島ぶり約150g×3、和だし1.5ℓ、白ネギ250g、柚子胡椒3g

申込期間 4月~1月

発送時期 11月~2月(12月21日~1月7日は発送不可)



D010-150001

冷凍 冷蔵 常温

## 天然ブリの竜田揚げ ￥10,000

宇和海で育った新鮮な天然ブリを使用して作った、国産「天然ブリの竜田揚げ」を250g×4パック(合計約1kg)詰め合わせた贅沢な返礼品です!そのまま揚げるだけで、美味しい竜田揚げが味わえます。

内容 プリ切り身  
250g×4パック

申込期間 通年

発送時期 通年(12月20日~1月5日は発送不可)





「宇和海の水産物を日本に、世界に広げる」を目指し、平成24年に設立した、養殖・流通・加工を営む水産会社です。「みかんブリ、みかん鯛、宇和島サーモン、チョコブリ」など、地域資源を組み合わせるユニークな商品を展開し、現在も「求められることを実現する」を方針に、企画・コーディネート・開発・加工を行っています。



D012-071003

冷凍 冷蔵 常温

## みかん鯛&amp;伊達真鯛 お刺身食べ比べ

¥12,000

自然の宝庫・宇和海で育てられた自慢の鯛2種を、ご自宅で簡単に食べ比べ！「みかん鯛」と「伊達真鯛」のセットです。

内容 半身2節分(各約270g~350g)  
(みかん鯛、伊達真鯛各1節ずつ)

申込期間 通年 発送時期 通年

D012-071001

冷凍 冷蔵 常温

## みかん鯛お刺身の柵 2節(半身分) ¥12,000

内容 半身2節分  
(約270g~350g) 申込期間 通年 発送時期 通年

D022-071004

冷凍 冷蔵 常温

## みかん鯛お刺身の柵 4節(1尾分) ¥22,000

内容 1尾4節分  
(約550g~700g) 申込期間 通年 発送時期 通年

みかんをエサにして育った「みかん鯛」は、食べるとほのかに柑橘の香りがします。魚の生臭さが低減するので、お魚が苦手だった女性やお子さまにもおススメです。皮・骨を取り除いているので、ご自宅で簡単にお刺身カットするだけでお召上がりいただけます。

D057-071006

冷凍 冷蔵 常温

## 毎日鯛安 鯛まるごと一匹ギフトセット ¥57,000



D012-071002

冷凍 冷蔵 常温

## 伊達真鯛お刺身の柵 2節(半身分) ¥12,000

内容 半身2節分  
(約270g~350g) 申込期間 通年 発送時期 通年

D022-071005

冷凍 冷蔵 常温

## 伊達真鯛お刺身の柵 4節(1尾分) ¥22,000

内容 1尾4節分  
(約550g~700g) 申込期間 通年 発送時期 通年

岡崎水産の岡崎義秀さんち親子三代で育てている「伊達真鯛」は、噛めば噛むほど旨味と甘みが出てくる、まさに養殖の常識を覆したブランド鯛です。とにかく素材にこだわって育てられており、全国の料理店様でもご愛用いただいています。皮・骨を取り除いているので、ご自宅で簡単にお刺身カットするだけでお召上がりいただけます。

お刺身、こだわりのしゃぶだしが付いた鯛しゃぶ、グリルで焼くだけで素材そのものの旨みを味わえる鯛カマ、揚げるだけで驚きの美味しさの鯛ハラミ。宇和海で育った「みかん鯛」と特許技術で血抜きを行った「白鯛(脱血真鯛)」2種類の鯛を、ご家庭で簡単に贅沢に、まるごと一匹、様々な調理方法でご堪能いただけるセットです。

※この品は、平成31年4月1日付総務省告示第179号第5条第8号に基づき、愛南町との共通返礼品です。

内容

真鯛カマ一夜干し(1個)×2パック、真鯛ハラミ唐揚げ(1個)×2パック、しゃぶだし(750g)×2パック、真鯛スライス(しゃぶしゃぶ用)100g×2パック、真鯛スライス(お刺身用)100g×2パック

申込期間 通年 発送時期 通年

## 愛媛県漁業協同組合 うわうみ支所 蔦淵事業所

☎ 0895-63-0321 <https://komobuchiyoyster.jp/>

当組合は、蔦淵で育つ岩牡蠣を販売・PRするために組織した生産者団体です。愛媛県の愛あるブランド産品に認定いただいております。これからも県内外へ蔦淵岩牡蠣の魅力をアピールしてまいります。

D012-094001

冷凍 冷蔵 常温 期間限定

## 蔦淵岩牡蠣7個セット ¥12,000

宇和島市の三浦半島先端で育てられる蔦淵の岩牡蠣は、「海のミルク」の名にふさわしいほど濃厚かつクリーミーな味わい特徴です。食べ応え満点の身は、生でも焼いてもおいしくお召上がりいただけます。

内容 Mサイズ(250~300g)×7個、牡蠣ナイフ、手袋 申込期間 10月~5月 発送時期 5月~6月



期間限定 ◀このマークがある記念品は申込期間が限られます。カタログと同時に送ります一覽表をご覧ください。お電話でご確認ください。

## 愛媛県漁業協同組合 宇和島支所

新鮮で弾力があり、香り豊かな宇和島のすくいちりめん。  
一度食べれば、違いがわかります。



D012-027005

冷凍 冷蔵 常温

### 宇和島 寒ひじき ￥12,000

無添加、無着色、天日干して製造している「寒ひじき」は、味が上品で食感も繊細で茹で時間も短く色落ちも少ないひじきです。また、茎が小さいのも特長で歯ごたえがあり香りもよく大変食べやすいひじきです。

内容 400g(100g×4袋)

申込期間 通年

発送時期 通年(8月13日~8月16日、12月20~1月10日は発送不可)

伝統漁法の「すくい網漁」では、かたぐちいしを手網ですくいあげた後、生きているうちに水で締めるため、魚体に傷みも少なく鮮度を保つことができます。集魚灯で魚を集めてすくため、エビ・イカなどの混ざりものが入りにくく、天日でじっくりと干すことで、鮮度、旨味、風味すべてが最高のちりめんに仕上がりに、「すくいちりめん」という名称で高級製品として流通、販売されています。

※天候により発送まで多少日数がかかる場合があります。  
※漁模様悪化の場合、申込期間中でも申込を中止する場合があります。

D018-027003

冷凍 冷蔵 常温 期間限定



### すくいちりめん ￥18,000

内容 75g×6袋

申込期間 10月~5月

発送時期 4月中旬~6月中旬

D018-027004

冷凍 冷蔵 常温 期間限定



### 特選すくいちりめん ￥18,000

内容 75g×5袋

申込期間 5月~11月

発送時期 11月~1月  
(12月20~1月10日は発送不可)

## 宇和島繁蔵 Group 青木水産

☎ 0120-25-0447 <http://www.uwajima-shigezo.com/>



D012-133001

冷凍 冷蔵 常温

### ちりめん 3種セット ￥12,000

無添加の小ぶりで新鮮なちりめんを厳選しております。「宇和海ちりめん」の他、しその香りが食欲をそそる「しそ入りわかめちりめん」、カリカリ梅とひじきをちりめんと合わせた「梅ひじきちりめん」のソフトふりかけの3種セットです。

内容 宇和海ちりめん 約40g×2袋  
しそ入りわかめちりめん 約40g×2袋  
梅ひじきちりめん 約40g×2袋

申込期間 通年

発送時期 通年(8月10日~8月15日、12月28日~1月5日は発送不可)

## スリーライズ 株式会社

☎ 0895-62-0808 <https://www.utakichi.net/>

宝であるこの海を、この地域を、子どもたちに残せるようにきぬ青のりづくりのでっかい夢を本気で追いかけています。宇和島市遊子に住む「青のり家族」が、上品な磯の香り豊かな青のりをお届けします。少子高齢化の進むこの地域の未来の子どもが、生きていける新しい産業を創造することを目指して取り組んでいます。



D010-093001

冷凍 冷蔵 常温

### 希少な国産きぬ青のりアソートセット ￥10,000

磯の香り豊かな甲殻類アレルギーフリーのすじ青のりです。種からすべて陸上養殖で管理しているため「0歳児にも食べさせることができる」基準で作っています。葉酸・鉄分・カルシウム・食物繊維など栄養成分たっぷり、きれいな緑色なので、料理を色鮮やかに仕上げてくれます。

内容 すじ青のり 3g(原藻×1、手もみ×1、粉末×1)、すじ青のり 5g(微粉末×1)

申込期間 通年 発送時期 通年(12月28日~1月4日は発送不可)



【おすすめの食べ方】(原藻)汁物など(手もみ)蕎麦・うどん・パスタ・焼きそばなど麺類、卵焼き、お好み焼き(粉末)おにぎり、冷奴などの豆腐、納豆、おはぎなど(微粉末)お粥をはじめとするベビーフードに、クッキー・シフォンケーキなどの生地混ぜる

「人々の健康と笑顔のために、私たちができることを。」をスローガンに、飲食店事業、食品製造販売、子ども食堂・フードバンク支援事業を展開しています。愛媛県の都道府県番号「38」と delicious! の略「deli」が由来の『38deli』のブランド名で商品販売をしています。愛媛の美味しいものを広く皆様に届けたい!の思いを込めています。



D010-059001

冷凍 冷蔵 常温

## 【添加物無添加】炊き込み鯛めしの素 ￥10,000

宇和島産の真鯛を使い、香ばしい風味の炊き込み鯛めしの素に仕上げました。2合のお米で簡単炊き込みご飯になります。お家で本格的な味をお楽しみください。

内容	鯛めしの素 190g×2個
申込期間	通年
発送時期	通年(12月31日~1月3日は発送不可)



D010-059009

冷凍 冷蔵 常温

## 【添加物無添加】混ぜ込み鯛めしの素 ￥10,000

添加物不使用で、少量でも美味しいものをつとこうだわりの結果、生まれた商品です。ホカホカのご飯に混ぜ合わせるだけで、風味豊かな鯛めしに仕上がります。

内容	混ぜ込み鯛めしの素 50g×4袋
申込期間	通年
発送時期	通年(12月31日~1月3日は発送不可)



D012-059008

冷凍 冷蔵 常温

## 【添加物無添加】混ぜ込み・炊き込み鯛めしの素セット ￥12,000

【混ぜ込み鯛めしの素】ホカホカのご飯に混ぜ合わせるだけで、風味豊かな鯛めしに仕上がります。【炊き込み鯛めしの素】2合のお米と一緒に炊くだけで、簡単炊き込みご飯になります。最後の一粒まで食べたい一品です。

内容	混ぜ込み鯛めしの素 50g×2袋 炊き込み鯛めしの素 190g×2袋
申込期間	通年
発送時期	通年(12月31日~1月3日は発送不可)



D010-059006

冷凍 冷蔵 常温

## アクアパッツァ鯛めし(あこや貝) ￥10,000

アクアパッツァ鯛めしは、“鯛めし”を洋風テイストにアレンジ。鯛や貝類のうまみにトマトとガーリックを効かせ、さらに鯛の出汁を追加することでより深い味わいになりました。他にはない鯛めしをぜひご賞味ください。

内容	アクアパッツァ鯛めし(あこや貝) 130g×3個
申込期間	通年
発送時期	通年(12月31日~1月3日は発送不可)



D010-059007

冷凍 冷蔵 常温

## アクアパッツァ鯛めし(あさり) ￥10,000

アクアパッツァ鯛めしは、“鯛めし”を洋風テイストにアレンジ。鯛や貝類のうまみにトマトとガーリックを効かせ、さらに鯛の出汁を追加することでより深い味わいになりました。他にはない鯛めしをぜひご賞味ください。

内容	アクアパッツァ鯛めし(あさり) 130g×3個
申込期間	通年
発送時期	通年(12月31日~1月3日は発送不可)



D020-059002

冷凍 冷蔵 常温

## アクアパッツァ鯛めしセット ￥20,000

“鯛めし”をもっと自由に楽しむため、洋風テイストにアレンジ。鯛や貝類のうまみにトマトとガーリックを効かせ、さらに鯛の出汁を追加することでより深い味わいになりました。他にはない鯛めしをぜひご賞味ください。

内容	アクアパッツァ鯛めし 6個セット (あさり130g×3、アコヤ貝130g×3)
申込期間	通年
発送時期	通年(12月31日~1月3日は発送不可)

期間限定 ◀このマークがある記念品は申込期間が限られます。カタログと同時に送る一覽表をご覧ください。お電話でご確認ください。



宇和島市の由良半島で愛情込めて育てたヒオウギ貝です。



## 宇和海産 自慢のヒオウギ貝

**DO10-110001** 24個入り ￥10,000

**DO15-110002** 35個入り ￥15,000

**DO20-110003** 50個入り ￥20,000

冷凍 冷蔵 常温 期間限定

※一部地域

申込期間 7月~2月 発送時期 11月~3月(12月20日~1月5日は発送不可)

稚貝から宇和島で育てた純国産のヒオウギ貝です。新鮮で美味しいヒオウギ貝をお召し上がりください。おすすめの食べ方のレシピも同封いたします。ぜひ、調理してみてください。出来るだけ早い受け取りと早めの調理をお願いします。海水入りのポリ袋にヒオウギ貝を入れた後、純酸素を注入します。酸素が漏れないように輪ゴムで口を縛り発泡スチロールに入れてお届けします。容器の破損などで海水が漏れる可能性が有りますので衝撃を与えないよう取り扱いには注意してください。  
※翌々日以降の着日は海水無しの冷蔵便でお届けいたします。  
※二重の梱包ですが、まれに破れて海水が漏れる場合もあります。ご了承ください。  
※到着後はできるだけお早めに召し上がってください。

**DO12-110004** 冷凍 冷蔵 常温 期間限定

訳ありヒオウギ貝 40個入り ￥12,000

申込期間 10月~7月 発送時期 5月~8月



宇和島市の由良半島で、真珠と一緒に愛情込めて稚貝から育てた純国産のヒオウギ貝です。由良半島周辺は、ヒオウギ貝が育つのに適した、水温が高く内湾の静かな海として有名です。新鮮で美味しいヒオウギ貝を召し上がってください。

【訳あり理由】正規品に比べ、少し小ぶりな規格外品です。訳ありですが、味は通常品と変わらず、美味しく召し上がっていただけます。

**DO30-110005** 冷凍 冷蔵 常温 期間限定

ヒオウギ貝 3回定期便 ￥30,000

※一部地域

申込期間 7月~12月 発送時期 1月~3月(12月20日~1月5日は発送不可)

〈定期便について〉

【1回目】1月:25枚発送

【2回目】2月:25枚発送

【3回目】3月:25枚発送

※翌々日以降の着日は海水無しの冷蔵便でお届けいたします。

※二重の梱包ですが、まれに破れて海水が漏れる場合もあります。ご了承ください。

※到着後はできるだけお早めに召し上がってください。

## NPO 法人 段畑を守ろう会



**DO12-051003** 冷凍 冷蔵 常温

宇和海産 天日干しひじき ￥12,000

遊子のひじきは3月20日が口開け(解禁日)です。まだ寒い海に入って取り、昔ながらの大釜で4時間ゆがき、同じ時間じっくり蒸します。その後2~3日海辺で天日に干して完成します。

内容 約400g(40g×10パック)

申込期間 通年

発送時期 通年(8月13日~8月15日、12月29日~1月3日は発送不可)

## 有限会社 安岡蒲鉾

☎ 0895-58-2155 <https://yasuokakamaboko.co.jp/>



**DO12-020003** 冷凍 冷蔵 常温

宇和島の鯛めし【3食】 ￥12,000

宇和島の鯛めしは簡潔に例えなら鯛の刺身をのせた豪華な卵かけごはん。日本の郷土料理百選に選ばれた宇和島の味です。

内容 鯛めし3食

※1食あたり(真鯛切身60g、たれ30g、いりごま、きざみ海苔)

申込期間 通年 発送時期 通年(12月20日~1月10日は発送不可)



旧津島町を流れる「岩松川」は山紫水明で、古くから、川海苔や白魚などの恵みをもたらせてきた川です。その上流にある休耕田を養殖場として活用し、下流で獲れる小魚を独自に加工し餌にし、すっぽんに与えています。山紫水明な「岩松川」と豊かな漁場である「宇和海」の掛け合わせで育てた「すっぽん」をぜひご堪能ください。



D011-103001 甘口

D011-103002 辛口

冷凍

冷蔵

常温

### おいしいすっぽん鍋 そのあとの雑炊もうまい ￥11,000

栄養豊富なすっぽんを食べやすいようにカットして真空包装しております。濃縮たれは地元愛媛県南予風の甘口と関東風の辛口から選択できます。長ネギと豆腐を加えるだけのお手軽調理ですっぽん鍋が楽しめます。お鍋の後は、ご飯と溶き卵、刻みネギを入れて、すっぽん雑炊をお楽しみください。本セットのすっぽん精肉は生肉ですので、唐揚げ、香草焼き等にもご使用いただけます。

内容 精肉200g×1、たれ200ml×1

申込期間 通年 発送時期 通年(12月29日~1月4日は発送不可)

D024-103003 甘口

D024-103004 辛口

冷凍

冷蔵

常温

### とっぽ鍋(すっぽん鍋セット) ￥24,000

栄養豊富なすっぽんを食べやすいようにカットし、若干湯通しして真空包装しております。濃縮たれは地元愛媛県南予風の甘口と関東風の辛口から選択できます。

内容 精肉200g×2、たれ200ml×2、  
エンペラーからし酢みそ付き(エンペラー14g、からし酢みそ20g)、活血80g、  
すっぽん粉末カプセル230mg×10粒

申込期間 通年 発送時期 通年(12月29日~1月4日は発送不可)

D035-103005

冷凍

冷蔵

常温

### すっぽん粉末555パワー100粒(すっぽん粉末カプセル) ￥35,000

すっぽん粉末 555 パワーは、すっぽん 100% (被包材:ゼラチンは除く) で仕上げしております。3年以上養殖したすっぽんを桜木で燻製にし、石臼で砕いた後、製薬会社等にて微粉末、カプセル充填しております。1日に1~2粒をめやすに、水または白湯でお召上がりください。妊婦の方は摂らないでください。

内容 230mg×100粒(すっぽん原末、被包材:ゼラチン(豚由来))

申込期間 通年 発送時期 通年(12月29日~1月4日は発送不可)

D042-103006

冷凍

冷蔵

常温

### すっぽん料理セット(すっぽん鍋セット) ￥42,000

栄養豊富なすっぽん1匹を食べやすいようにカットし、真空包装しております。ご家庭で本格的なすっぽん鍋をお召上がりいただけます。贈答用としても最適です。

内容 精肉550g、甲羅約120g、たれ150ml、エンペラーからし酢みそ付き  
(エンペラー14g、からし酢みそ20g)、活血80g、すっぽんスープ1kg

申込期間 通年 発送時期 通年(12月29日~1月4日は発送不可)

D060-103007

冷凍

冷蔵

常温

### 媛のすっぽん(すっぽん粉末カプセル) ￥60,000

媛のすっぽんは、すっぽん粉末とすっぽんの生血のみを混合した、すっぽん 100% (被包材:ゼラチンは除く) で仕上げしております。1日に1~2粒をめやすに、水または白湯でお召上がりください。妊婦の方は摂らないでください。

内容 230mg×100粒(すっぽん原末、すっぽん活血粉末、被包材:ゼラチン(豚由来))

申込期間 通年 発送時期 通年(12月29日~1月4日は発送不可)



part.

05

# 精肉

地元でも希少なもの。

丹精込めて育てた「媛っこ地鶏」や「あい健康豚」といったブランド肉、地元で愛される名店の手羽料理をはじめとした精肉・加工品のラインナップです。

## Do 阿呆 株式会社

<https://www.facebook.com/yakitori18/>

全国に向けて、“焼鳥 阿呆鳥”の味を広めたいと考えています。



愛媛県内で行われた「グルメ選手権」で、2度とも優勝。コラーゲンたっぷりの手羽を美味しく食べるために、1978年創業の「焼鳥阿呆鳥」が開発した、まろやかな甘酸っぱいタレにさっと潜らせて食べていただきます。

E012-041001

冷凍 冷蔵 常温

「伊達てば〜ん」と「若鶏てば〜ん」の食べ比べセットA

¥ 12,000

内容

伊達てば〜ん200g×1箱、  
若鶏てば〜ん200g×2パック

申込期間 通年 発送時期 通年



E024-041002

冷凍 冷蔵 常温

「伊達てば〜ん」と「若鶏てば〜ん」の食べ比べセットB

¥ 24,000

内容

伊達てば〜ん200g×2箱、  
若鶏てば〜ん200g×4パック

申込期間 通年 発送時期 通年



## 泉精肉店

E012-142001

冷凍 冷蔵 常温

お肉屋さんの手作りハンバーグ ¥ 12,000

愛媛県産黒毛和牛と愛媛県産の豚肉を使用した、お肉屋さんの手作りハンバーグです。コクと旨味のある黒毛和牛と、脂の60%が不飽和脂肪酸で血液をサラサラにする働きのある豚肉をつけています。

内容 約100g×7個 申込期間 通年 発送時期 通年(12月30日~1月3日は発送不可)



泉精肉店は、宇和島市津島町の商店街にあるあ創業約60年の小さなお肉屋です。愛媛県産のお肉にこだわり、牛肉はA4ランクの黒毛和牛を販売しております。



あい健康豚肉の特徴は、脂肪がピュアで甘みがあること、そして肉の柔らかさにあります。豚肉が苦手という方にもお勧めしたい豚肉です。塩だけで食べていただきたい素材です。

<p><b>E012-154001</b></p> <p>冷凍 冷蔵 常温</p>	<p><b>E012-154002</b></p> <p>冷凍 冷蔵 常温</p>	<p><b>E024-154003</b></p> <p>冷凍 冷蔵 常温</p>	<p><b>E024-154004</b></p> <p>冷凍 冷蔵 常温</p>	<p><b>E036-154005</b></p> <p>冷凍 冷蔵 常温</p>
				
<p><b>無薬 あい健康豚 お試しセットA</b></p> <p>¥ 12,000</p>	<p><b>無薬 あい健康豚 お試しセットB</b></p> <p>¥ 12,000</p>	<p><b>無薬 あい健康豚 しゃぶしゃぶセット</b></p> <p>¥ 24,000</p>	<p><b>無薬 あい健康豚 焼肉セット</b></p> <p>¥ 24,000</p>	<p><b>無薬 あい健康豚 骨付き BBQセット</b></p> <p>¥ 36,000</p>
<p>【バラ並薄切り】量が多く、脂肪も少なめで、脂肪の苦手な方向きです。しゃぶしゃぶや焼き肉、何でも使えて食べやすいです。</p> <p><b>内容</b> バラ並薄切り(約2mm) 約500g×1袋 ウデモモミックスミンチ(背脂20%) 約500g×1</p> <p>申込期間 通年 発送時期 通年</p>	<p>【バラ上厚切り】バラ肉のなかで一番良いところのみを使用しております。赤肉と脂肪のバランスに配慮して作りました。【厳選厚切りロース】背脂のなかでも外側の固めの背脂を出来るだけ落として、内側の柔らかい背脂をメインに使用しております。</p> <p><b>内容</b> バラ上厚切り 約300g×1袋 厳選厚切りロース 約300g×1袋</p> <p>申込期間 通年 発送時期 通年</p>	<p>厚さは全て約2mmです。肉に臭みやクセが無く、脂肪はピュアで甘みがあり、上品な味です。ぜひ一度ご賞味くださいませ。</p> <p><b>内容</b> バラ薄切り(約2mm) 約300g×1袋 ロース薄切り(約2mm) 約300g×2袋 カタロース薄切り(約2mm) 約300g×2袋</p> <p>申込期間 通年 発送時期 通年</p>	<p>クセのない上質な豚肉です。厚さは約5mmです。脂肪は香りが良く、甘みがあります。無薬豚肉本来の味はシンプルに塩だけで食べていただく素材本来の味が出て来ます。ロース肉、肩ロース肉は厚さが約2cmです。</p> <p><b>内容</b> バラ上厚切り 約300g×1袋 カタロースステーキ2枚入り 約500g×1袋 骨付きリブ 約750g×1</p> <p>申込期間 通年 発送時期 通年</p>	<p>バラ肉、肩ロース肉、ロース肉を骨付き肉にしました。塩味がお勧めです。ぜひ一度お試しくださいませ。</p> <p><b>内容</b> ポークチョップ(骨付きロース) 2枚入り 約500g×2袋 バラ骨付きぶつ切り 約500g×1袋 カタロースステーキ骨付き 2枚入り 約500g×1袋</p> <p>申込期間 通年 発送時期 通年</p>

Living in Jinsato book Part.05 Meat

寒山鳥聲 鶏舎

☎ 0895-58-2769 <https://www.coccoya.net/>

宇和島市の穀倉地三間町で愛媛県の地鶏「媛っこ地鶏」を育てています。「鶏が鶏らしく」自然体で生育できる環境作りに気を付けています。



**E010-089001**

冷凍 冷蔵 常温

**媛っこ地鶏 むね燻製セット**

¥ 10,000

柔らかい歯応えとあっさりした味わい特徴です。そのままで美味しくいただけますが、オーブントースターで温めると、外はパリッと中はジュシーな食感でいただけます。

**内容** 媛っこ地鶏の燻製 むね肉2個 (各150g~250g)

申込期間 通年 発送時期 通年



**E012-089003**

冷凍 冷蔵 常温

**媛っこ地鶏 ウインナーセット**

¥ 12,000

媛っこ地鶏のむね肉で作った「手作り鶏ウインナー」です。コクがあり、サッパリとした後味が特徴です。ビールとの相性抜群で、お酒のおつまみや、BBQにもご利用いただける人気のウインナーです。

**内容** 媛っこ地鶏肉ウインナー、ハーブ入りウインナー各5本×2パック

申込期間 通年 発送時期 通年



**E018-089004**

冷凍 冷蔵 常温

**媛っこ地鶏 まるごと1羽分セット**

¥ 18,000

脂のりがよく、ぷりぷりとした適度な噛みごたえとコクのある肉の旨味を実現した、愛媛のいいとこ鶏「媛っこ地鶏」の1羽分のセットです。

**内容** 媛っこ地鶏 1羽分(1.2~1.5kg) (もも肉、むね肉、ささみ、手羽)

申込期間 通年 発送時期 通年

期間限定 ◀このマークがある記念品は申込期間が限られます。カタログと同時に送ります一覧表をご覧くださいか、お電話でご確認ください。



part.

06

# 農産品

里山の旬のとおき。

イチゴ、ブルーベリーや柿、トマトといった旬のくだもの・野菜から、干し芋・梅干しの加工品まで、こだわって栽培・製造する宇和島の農産物をセレクトしました。

有限会社 南四国ファーム

<https://kinahaiya.jp/>



F012-035006

冷凍 冷蔵 常温 期間限定

宇和島産生ブルーベリー ¥12,000

中生、晩生の品種構成で完熟栽培です。そのまま、あるいはジャムや加工品などの原料としてもご利用ください。冷蔵でお送りいたします。冷蔵保管してお早めにお召し上がりください。

内容 340g×4パック 申込期間 10月~6月

発送時期 6月下旬~8月上旬



マスタニ農園



F012-136001

ブルーベリー 500g  
¥12,000

内容 約500g(100g×5パック)



F018-136002

ブルーベリー 1kg  
¥18,000

内容 約1kg(500g×2パック)



冷凍 冷蔵 常温 期間限定

収穫したものを1つ1つ丁寧に色と大きさを仕分けし、できるだけ大きいものを出荷しております。ブルーベリーは酸っぱいイメージがありますが当農園のブルーベリーは大粒で甘く、まったりとした味わいです。

申込期間 10月~4月

発送時期 4月上旬~5月



F010-106029

冷凍

冷蔵

常温

期間限定

### レッドキウイ 家庭用 ￥10,000

レッドキウイは生産量が少なく、希少性が高い品種です。小玉ですが、糖度がヘイワードに比べ高くとても甘いです。品種は紅妃またはレインボーレッドをお送りいたします。

※品種の指定はできません。※家庭用のため傷が入っていることもありますが、中身には問題ございません。

内容 約2kg 家庭用

申込期間 11月~8月 発送時期 9月



F012-106028

冷凍

冷蔵

常温

期間限定

### シャインマスカット 家庭用 ￥12,000

皮ごと食べられるお子様にも今大人気のシャインマスカットです。粒の大きさも大粒で、身の糖度は20度以上にもなるといわれています。

※基本的に2房入りですが、サイズが小さいものも含まれますのでその場合は3房お入れします。※基本的には種の無いぶどうですが、天候等によりまれに種が残る場合があります。※家庭用のため傷があったり色が薄いものや熟れて少し黄色くなっている場合もありますが中身には問題ございません。

内容 約1.2kg(2~3房)家庭用

申込期間 10月~8月 発送時期 8月中旬~9月中旬(8月14日~8月16日は発送不可)



F012-106031

冷凍

冷蔵

常温

期間限定

### ぶどう 家庭用 ￥12,000

愛媛県宇和島市から美味しいぶどうをお届けします。

品種の指定はできません。

こちらは家庭用のため小さい傷が入っていることもありますが、中身には問題ございません。

内容 黒系ぶどう(巨峰・ピオーネ・ニューベリーA・ふじみのり)家庭用約1.2kg

申込期間 11月~9月 発送時期 9月上旬~10月上旬



F012-106032

冷凍

冷蔵

常温

### 季節のおまかせ野菜セット ￥12,000

宇和島のこだわり農家さんが作った野菜を約10品おまかせでお届けします。

※野菜のご指定はできません。※お届け例とは他の野菜が入ることもあります。その時期に合わせておまかせでお届けいたします。※家庭用のため傷があったり色が薄いものもありますが、中身には問題ございません。

内容 おまかせ野菜 約10品目

【お届け例】

トマト、かぼちゃ、玉ねぎ、プチトマト、ミディトマト、さつまいも、にんじん、きゅうり、ナス、ピーマン 他にも大根や乾燥シイタケ、ねぎやトマトが入ったりと完全おまかせでお届けいたします。

申込期間 通年 発送時期 5月上旬~11月中旬



F012-106033

冷凍

冷蔵

常温

### 季節の野菜・柑橘おまかせセット ￥12,000

宇和島のこだわり農家さんが作った野菜や柑橘を、約10品おまかせでお届けします。

※野菜や柑橘のご指定はできません。※お届け例とは他の野菜・柑橘が入ることもあります。その時期に合わせておまかせでお届けいたします。※家庭用のため傷があったり色が薄いものもありますが、中身には問題ございません。※柑橘にも傷や黒点がございますが中身には問題なく美味しく召し上がっていただけます。

内容 おまかせ野菜・柑橘 約10品目

【お届け例】

かぼちゃ、玉ねぎ、プチトマト、ミディトマト、さつまいも、にんじん、きゅうり、ナス、河内晩柑、小夏、甘夏 他にも大根や乾燥シイタケ、ねぎやトマトが入ったりと完全おまかせでお届けいたします。

申込期間 通年 発送時期 5月上旬~11月中旬

期間限定 ◀このマークがある記念品は申込期間が限られます。カタログと同時に送りする一覧表をご覧ください。お電話でご確認ください。





F012-106034

冷凍

冷蔵

常温

期間限定

**青梅 家庭用** ￥12,000

青梅は梅干しや梅酒・梅ジュース・梅シロップ・梅ジャムなどの加工品や、甘露煮にしても美味しく召し上がって頂けます。

※家庭用のため多少の傷はございますが中身には問題ございません。

※熟して色が黄色くなってしまう場合もございますが、こちらも中身には問題ございません。

内容 約3kg 家庭用

申込期間 10月~5月 発送時期 5月下旬~6月中旬



F012-106035

冷凍

冷蔵

常温

期間限定

**小玉スイカ 家庭用** ￥12,000

旬の小玉スイカをお任せでお届けします!メインは「ひとりじめ」という品種ですが、時期によっては姫甘泉・黄肉スイカ・祭囃子・虎太郎等の品種が入る場合があります。

※家庭用のため傷があることもありますが、中身には問題ございません。

※品種・サイズの指定はできません、ご了承下さい。

内容 約5kg 2~3玉(1玉約1.3kg~約2.5kg)家庭用 ※サイズ不揃い

申込期間 10月~7月 発送時期 6月下旬~8月中旬

株式会社 南予ファーム

☎ 0895-49-1892 <https://www.nanyofarm.com/>

F012-082005

冷凍

冷蔵

常温

**宇和島産干し芋 ひがしやま(紅はるか)** ￥12,000

「ひがしやま」とは、宇和島の方言で、干し芋のことをいいます。長い時間をかけて試行錯誤を重ねてできた自家製ひがしやまです。蒸し方に工夫を施し「紅はるか」の美味しさを逃すことなく凝縮させました。そのまま食べるのはもちろん、焼いて食べても香ばしくなっております。

内容 150g×4袋

申込期間 通年

発送時期 12月~5月(12月30日~1月3日は発送不可)



F012-082006

冷凍

冷蔵

常温

**宇和島産干し芋 ひがしやま(安納芋)** ￥12,000

安納芋は糖度が高くねっとりとした食感が特徴で、ひがしやまにしてもその特徴は活かされたままになっており干すことでより味が濃厚になり、噛むごとに芋の旨味を楽しめます。

内容 150g×4袋

申込期間 通年

発送時期 12月~5月(12月30日~1月3日は発送不可)



F024-082007

冷凍

冷蔵

常温

期間限定

**シャインマスカット** ￥24,000

愛情をたっぷり吸収し、とても甘くなった当農園自慢のシャインマスカットです。一粒一粒が大きく、弾力もあり食感を楽しめることはもちろん、果汁とともに広がる甘さは、一度味わってしまうと手が止まらなくなってしまいます。至福のひとつを、是非ご体験ください。

内容 約600g×2房

申込期間 10月~7月

発送時期 8月



01 柑橘

02 真珠

03 練り製品

04 海の幸

05 精肉

06 農産品

07 米

08 飲料

09 酒

10 加工品

11 雑貨

12 サービス

## 末光農園

四国の南端、宇和島市柿原の農家、末光家に代々受け継がれる柿原の柿は、気候・土壌に恵まれた当地で、末光農家が代々丹精込めて改良を続け育んだ、甘く、瑞々しい柿です。



F012-118001

冷凍

冷蔵

常温

期間限定

### 訳あり 次郎柿 ￥12,000

橙色の四角い柿で、果汁は少なめで、カリカリの食感が特徴です。お届け直後は、カリカリの歯ごたえです。時間をおきますと赤みを帯びて甘く、やわらかくなります。お好みの硬さでお楽しみください。

内容 約5kg(L・2Lサイズ、15~16個)

申込期間 4月~10月

発送時期 10月下旬~11月下旬



F012-118002

冷凍

冷蔵

常温

期間限定

### 訳あり 富有柿 ￥12,000

赤みのある丸い柿で、果肉が繊蜜で、とろけるような柔らかさが特徴です。出来るだけ完熟に近い時期に収穫しています。果肉が柔らかく、故に傷みややすいのが特徴ですが、それだけ甘さも強く、美味しさを感じていただけます。

内容 約5kg(L・2Lサイズ、15~16個)

申込期間 4月~11月

発送時期 11月下旬~12月中旬



## 若宮農園



F016-152001

冷凍

冷蔵

常温

期間限定

### シャインマスカット(種無し) ￥16,000

シャインマスカットは、皮のまま美味しく食べることができ、種が無く大粒なことや、糖度の高さから大人気のぶどうです。宇和島産の旬の取れたてシャインマスカットを是非、一度召し上がってください。

内容 約1.2kg(2房)

申込期間 10月~7月 発送時期 8月中旬~8月下旬



## Shirai.agrifarm



F012-115001

冷凍

冷蔵

常温

期間限定

### レッドキウイ(紅妃) ￥12,000

一般的なグリーンキウイの糖度が13度~15度前後なのに対して、レッドキウイ(紅妃)は18度~20度になり、とても甘い品種です。(熟期は9月下旬から10月)国内での生産量が非常に少ないため、市場を通しての一般流通が少ない品種です。

内容 約2kg

申込期間 10月~8月 発送時期 9月15日~9月末



期間限定 ◀このマークがある記念品は申込期間が限られます。カタログと同時に送ります一覽表をご覧ください。お電話でご確認ください。

## 杉本屋



F012-143002

冷凍

冷蔵

常温

期間限定

### Smile Orange 訳あり キウイフルーツ ￥12,000

果肉は鮮やかなグリーン色、水はけのよい急な斜面などで栽培されるため、酸味と甘味のバランスがとてもよく、ジューシーな食感です!

【訳あり理由】サイズ不揃いで、多少の傷や変形があります。  
※追熟していない硬いままお届け致しますので、お好みの柔らかさになったら召し上がってください。

内容 約5kg(M~2Lサイズミックス、約35~50個)

申込期間 4月~1月 発送時期 11月中旬~2月下旬(12月26日~1月7日は発送不可)



## 山本農園



F012-128001

冷凍

冷蔵

常温

### トマト2種(桃太郎・千果)セット ￥12,000

太陽の光をたっぷり浴びて育った栄養満点の「トマト」です。「桃太郎」は、皮が薄く果肉がギュッと詰まっていて、甘みたっぷりの品種でミニトマト「千果」は、糖度は8~10度くらいまで上がり、食感がよいミニトマトです。

内容 トマト(桃太郎) 8~15個(S~Lサイズ)  
ミニトマト(千果) 約800g

申込期間 通年 発送時期 3月末~7月末



## 有限会社 中田

☎ 0895-54-0616



F012-080001

冷凍

冷蔵

常温

### ミニトマト 姫ほのか ￥12,000

中田農園で栽培された「姫ほのか」は高糖度でありながら、酸味がほとんどないため、今までトマトが苦手だったお子様でも、おやつのように楽しめるスイートチェリートマトです。

内容 約2kg

申込期間 通年 発送時期 4月~7月



## 株式会社 山口園芸



F012-120001

冷凍

冷蔵

常温

### ミニトマト ￥12,000

糖度が高く食感の良いミニトマトです。肉質は硬すぎず、けれどよく締まっていて緻密なので食感も良好です。生食に向いているので、サラダやメイン料理の付け合わせ、お弁当の色どりに最適です。

内容 約2kg

申込期間 通年

発送時期 10月21日~7月30日(12月28日~1月7日は発送不可)

害虫対策を施したハウスで環境制御を行うことにより、病気や害虫の発生を抑え最小限の農業でミニトマトの栽培を行っています。



## 西田農園



FO15-124001

冷凍

冷蔵

常温

期間限定

※3月発送

甘みたっぷり あまおとめ 1.2kg ￥15,000

果肉が柔らかく、色が薄めで甘みが強い品種です。お子様にもおすすめの品種となっています。※皮がむけやすいので扱いにはご注意ください。

内容 約300g×4パック(サイズのばらつき有)

申込期間 6月~2月

発送時期 1月~3月(1月1日~1月2日は発送不可)



## 山本いちごファーム



FO12-155001

冷凍

冷蔵

常温

期間限定

あきひめ ￥12,000

市場にあまり出回らないレアなイチゴ「あきひめ」。縦長の形をしていて、果肉はやわらかく甘みの強い品種です。本来はいちご狩りでしか味わえない特別なイチゴ「あきひめ」を全国発送します。

内容 12~15個(大~特大サイズ)

申込期間 5月~1月

発送時期 12月~2月(12月31日~1月3日は発送不可)



## はまだ農園



FO10-139001

冷凍

冷蔵

常温

季節のおまかせ野菜セット ￥10,000

「はまだ農園」自慢の季節の野菜セットです。鮮度抜群!安全安心の旬の野菜を厳選してお届けいたします!土作りこだわり、有機質肥料を使用することで野菜が甘くなります。

内容 お申込みいただいたタイミングで収穫できる野菜を4種~8種お任せでお届けします。種類は指定できません。

申込期間 通年

発送時期 通年(12月28日~1月5日は発送不可)

### ■季節別収穫物(一例)

【春 3~5月】ほうれん草、小松菜、チンゲンサイ、大根葉、サニーレタス、スナップエンドウ、にんにく、たまねぎ、じゃがいも(5月)

【夏 6~8月】オクラ、枝豆、とうもろこし、なす、ピーマン、かぼちゃ、モロッコいんげん

【秋 9~11月】ほうれん草、小松菜、チンゲンサイ、青ねぎ、サニーレタス、さつまいも、かぼちゃ、オクラ(9月)、なす(9月)、モロッコいんげん(9月)、かぶ(10月、11月)、大根(10月、11月)

【冬 12~2月】ほうれん草、小松菜、チンゲンサイ、青ねぎ、サニーレタス、かぼちゃ、かぶ、大根  
※時期や天候等により中身は変動します。上記とは違う野菜をお届けする場合があります。



## 御槇米生産協議会

☎ 090-2824-1104 <https://www.nouchinouen.com/>



FO12-018001

冷凍

冷蔵

常温

期間限定

宇和島産さといも(有機肥料使用) ￥12,000

甘く、きめ細やかな美味しい里芋です。愛媛県オリジナル品種(愛媛農試V2号)をえごま油の搾り粕を発酵させた自家製肥料を使って栽培しています。

内容 約5.2kg

申込期間 3月~12月

発送時期 10月~1月(12月28日~1月3日は発送不可)

山間の小さな集落で作る農産物をお届けします。昼夜の寒暖差が大きいことや、豊富に湧き出る清らかな水など美味しい作物を作る条件に恵まれています。

期間限定 ◀このマークがある記念品は申込期間が限られます。カタログと同時に送る一覽表をご覧ください。お電話でご確認ください。

## あかだ農園



FO10-137001

冷凍

冷蔵

常温

期間限定

### 訳ありさつま芋(シルクスイート、べにはるか) ￥10,000

どちらの品種も無農薬栽培でしっかりと甘い、まるでスイーツ!品質保持のため土付で出荷いたします。

【訳あり理由】SS~2Lサイズ、曲がり、形など規格外品になります。

内容 訳ありシルクスイート約3kg、  
訳ありべにはるか約3kg

申込期間 4月~11月

発送時期 10月上旬~12月中旬



## 夢萬開

☎ 0895-58-4369



FO10-105001

冷凍

冷蔵

常温

### 宇和島産完熟南高しそ漬け梅干 ￥10,000

南高梅は、除草剤不使用の圃場で栽培。落ち梅と10%の割合で五島灘の塩を使用し、天日干しを3日行っています。赤しそは、除草剤・農薬不使用で栽培しています。

内容 しそ漬け梅干し(南高梅)  
1.5kg×1個(タッパー入り)

申込期間 通年

発送時期 通年



## NPO 法人 段畑を守ろう会



FO12-051004

冷凍

冷蔵

常温

### 宇和島市遊子産 天日干し切り干し大根 ￥12,000

遊子の段畑で育った大きな大根を1本1本手でつき、風通しの良い海辺で天日に干し乾燥させて作っています。カリウム・カルシウム・ビタミン等が豊富に含まれて、食物繊維は生の大根の15倍といわれます。

内容 約720g(40g×18パック)

申込期間 通年

発送時期 通年(8月13日~8月15日、12月29日~1月3日は発送不可)



## 古岩園芸



FO12-049002

冷凍

冷蔵

常温

### ユリ約10本 ￥12,000

ユリの種類はLAまたはスカンユリです。色は主に黄色、ピンク色、オレンジ色、赤色のいずれかになります。収穫時期によって異なりますので、色の指定や日時指定はできません。つぼみの状態で送付致します。※お申込日より、発送時期が変わりますのでご注意ください。

内容 ユリ約10本(LAユリまたはスカンユリ)  
※色の指定や日時指定はできません。

申込期間 通年

発送時期 ①6月~8月(前年8月~当年3月申込分)  
②11月~12月初旬(4月~7月申込分)  
※お申込日より、発送時期が変わりますので、ご注意ください。

## みつばち屋嵐



F012-129002

冷凍 冷蔵 常温

### 嵐のはちみつ 天然100%【宇和島 百花蜜】

¥ 12,000

後味がすっきりとしてクセが少ないため、様々な用途に使いやすく、オーソドックスな蜂蜜です。日本蜜蜂がいろんな花の蜜を集めてつくるのが『地蜜』ですが、西洋蜜蜂がいろんな花の蜜を集めてつくるのがこの『百花蜜』です。

内容 約500g 申込期間 通年 発送時期 通年



F012-129003

冷凍 冷蔵 常温

### 嵐のはちみつ 天然100%【愛媛 河内晩柑】

¥ 12,000

口の中に広がる柑橘の爽やかな風味が特徴です。そのまま食べて頂くと、柑橘の香りがフワッと薫るとも爽やかな風味が特徴です。比較的味は強く主張しないので、何かと混ぜて使って頂く場合にもオススメです。

内容 約500g 申込期間 通年 発送時期 6月~4月



F018-129004

冷凍 冷蔵 常温

### 嵐のはちみつ 天然100%【宇和島 地蜜】

¥ 18,000

風味の豊かさが口の中から体に染み込むような、濃厚で芳醇な味わいが特徴です。はちみつ自体をそのまま味わっていただけるような濃厚さです。

内容 約500g 申込期間 通年 発送時期 通年



F022-129001

冷凍 冷蔵 常温

### 嵐のはちみつ 天然 100%【3種セット】 百花蜜・地蜜・河内晩柑 ¥ 22,000

百花蜜・地蜜・河内晩柑の少しお得な3点セットです。嵐のはちみつ「定番3品種」を堪能して頂けます。味を食べ比べてみるもよし、好みの味を探すもよし、プレゼントやご贈答にも喜ばれます。

内容 約200g×3個(百花蜜・地蜜・河内晩柑) 申込期間 通年 発送時期 6月~4月



## 宇和島農産 株式会社



F012-132001

冷凍 冷蔵 常温

### 国産はちみつ 3本セット ¥ 12,000

春先の花がたくさん咲く時期に野山の花々から集めた「百花蜜」とほのかな渋みと樹の香りでさわやかな風味の「はぜ蜜」のセットです。

内容 約250g×3個(百花蜜×2、はぜ蜜×1)

申込期間 通年 発送時期 通年(12月30日~1月3日は発送不可)



F012-132002

冷凍 冷蔵 常温

### 日本みつばちの蜜 2本セット ¥ 12,000

日本古来のみつばち「日本みつばち」の蜂蜜です。重厚感のある味わいで独特の深いコクが一度食べると忘れられない蜂蜜です。

内容 約250g×2個

申込期間 通年 発送時期 通年(12月30日~1月3日は発送不可)

期間限定 ◀このマークがある記念品は申込期間が限られます。カタログと同時に送りする一覧表をご覧いただくか、お電話でご確認ください。





part.

# 07 米

## ゆたかな風景の、恵み。

肥沃な土地、清流と寒暖の差に恵まれた、宇和島の米どころ。うつくしい田園風景が暮らしに息づく地域の、安心・安全で、おいしいお米をお届けします。

御槇米生産協議会

☎ 090-2824-1104 <https://www.nouchinouen.com/>



GO12-018002

冷凍 冷蔵 常温

### みまき特産品セット(みまき米、えごま油) ¥ 12,000

美味しいお米を作る条件に優れた御槇地区で栽培したお米2品種(コシヒカリ、にこまる)と、御槇地区で育てたえごまを100%使用したえごま油のセットです。

内容 コシヒカリ420g、にこまる420g、えごま油90g

申込期間 通年

発送時期 11月~(12月28日~1月3日は発送不可)



GO18-018003

冷凍 冷蔵 常温

### みまき米セット(コシヒカリ、にこまる) ¥ 18,000

小規模栽培ならではの丁寧な管理、豊富に湧き出る清らかな水、寒暖差の大きな環境など、美味しいお米をつくる条件に優れた「みまき」地区の特産米です。

内容 コシヒカリ5kg、にこまる5kgもしくは玄米12kg(コシヒカリ6kg、にこまる6kg)

申込期間 通年

発送時期 11月~(12月28日~1月3日は発送不可)



G018-015001

冷凍 冷蔵 常温

### 三間米コシヒカリ(特別栽培米) 10kg ￥18,000

標高 200m 近い三間盆地の棚田で特別栽培米として化学肥料、農薬の使用を基準の5割以上削減し、エコえひめの認証を得て栽培した三間米コシヒカリです。低温貯蔵庫で管理している玄米を発送直前に精米してお届けしています。

内容 10kg(2.5kg×4袋) 申込期間 通年 発送時期 9月~6月

## 渡辺農園



当農園では、エコえひめ(愛媛県特別栽培農産物等認証制度)に則り環境にやさしい、安心安全な農産物を作っています。

G012-117001

冷凍 冷蔵 常温

### 三間のせせらぎ(三間町産コシヒカリ) 5kg ￥12,000

化学合成農薬・化学肥料を5割以上削減して栽培した特別栽培米のコシヒカリです。

内容 5kg 申込期間 通年 発送時期 通年

## 伊勢本農園



G012-146001

冷凍 冷蔵 常温

### 特別栽培 三間米 コシヒカリ 5kg ￥12,000

特別栽培のコシヒカリです。節減対象農薬5割減、化学肥料6割減という厳しい基準で「エコえひめ」の認証を得て、栽培した三間米コシヒカリです。甘くて粘りがあり、冷めても美味しいのでお弁当やおにぎりにもぴったりです。

内容 5kg 申込期間 通年 発送時期 8月下旬~3月(12月31日~1月3日は発送不可)

## 有限会社 ワールドファーマーズ

☎ 0895-52-1937 <http://world-farmers.com>



G012-024011

冷凍 冷蔵 常温

### 伊達米コシヒカリ(特別栽培米、GGAP認証) 8kg ￥12,000

農薬・化学肥料を愛媛県基準よりも5割以上削減した特別栽培米です。国際基準に適合した農業生産工程管理がされている証である「グローバル GAP」認証を愛媛県で初めて取得しました。

内容 8kg 申込期間 通年 発送時期 通年(12月28日~1月8日は発送不可)

## 三間町特別栽培米生産組合

☎ 0895-58-2241 <http://www.mimamai.net>



G018-032001

冷凍 冷蔵 常温

### 三間米コシヒカリ美沼姫(特別栽培米) 10kg ￥18,000

「安全安心な美味しい三間米」を目指して、化学肥料は使用せず有機質肥料(鶏糞・牛糞・米ぬか等)で栽培しています。農業においても無農薬は現実的に難しいため、低農薬に努めています。丹精込めて栽培しております。ご賞味ください。

内容 10kg(5kg×2袋)もしくは玄米11kg(5.5kg×2袋)

申込期間 通年 発送時期 通年 ※新米は9月~(12月31日~1月3日は発送不可)

**期間限定** ◀このマークがある記念品は申込期間に限られます。カタログと同時に送りする一覧表をご覧ください。お電話でご確認ください。

喜菜家



G012-127003

冷凍 冷蔵 常温

三間町産 もち米

¥ 12,000

美味しい三間米と同じ粘土質で育つもち米は、ねばりがあります。年間、低温貯蔵しています。

内容 5kg(約3升5合)

申込期間 通年

発送時期 通年 ※新米は10月~  
(12月30日~1月3日は発送不可)



G018-127001

冷凍 冷蔵 常温

三間米コシヒカリ舞姫 9kg

¥ 18,000

内容 9kg(玄米約10kg)

申込期間 通年

発送時期 通年 ※新米は8月下旬~  
(12月30日~1月3日は発送不可)

三間盆地は肥沃な粘土質であることや、昼夜の気温差があることが美味しいお米の源になっています。有機栽培で、小粒であっても厚みのある食味の高いお米を育てることを目標にしています。年間、低温貯蔵しています。



G018-127002

冷凍 冷蔵 常温

三間米コシヒカリ舞姫

3kg×3袋 ¥ 18,000

内容 3kg×3袋(玄米約5kg×2袋)

申込期間 通年

発送時期 通年 ※新米は8月下旬~  
(12月30日~1月3日は発送不可)

高秋農園



G012-149001

冷凍 冷蔵 常温

三間米コシヒカリ 5kg

¥ 12,000

内容 5kg(玄米5.5kg)

申込期間 通年

発送時期 9月~7月



G018-149002

冷凍 冷蔵 常温

三間米コシヒカリ 10kg

¥ 18,000

内容 10kg(玄米11kg)

申込期間 通年

発送時期 9月~7月

かわたのお米屋さん



G010-134001

冷凍 冷蔵 常温

清流れんげ米(にこまる)

5kg ¥ 10,000

内容 5kg

申込期間 通年

発送時期 通年 ※新米は11月~  
(8月13日~8月15日、  
12月30日~1月3日は発送不可)



G020-134003

冷凍 冷蔵 常温

清流れんげ米(にこまる)

10kg ¥ 20,000

内容 10kg

申込期間 通年

発送時期 通年 ※新米は11月~  
(8月13日~8月15日、  
12月30日~1月3日は発送不可)

- 01 柑橘
- 02 真珠
- 03 練り製品
- 04 海の幸
- 05 精肉
- 06 農産品
- 07 米
- 08 飲料
- 09 酒
- 10 加工品
- 11 雑貨
- 12 サービス



part.

08

飲料



## ジュースの最上級。

宇和島では、一年を通していろんな柑橘ができます。果実の、旬のおいしさをぎゅっと閉じ込めた、いろんな品種の100%フレッシュジュースを集めました。

吉田みかんの産直ショップみずき

☎ 0895-52-2745 <https://mizuki-shop.jp/>

インターネットのお取り寄せサイトにて2段階審査を経て、ドリンクお酒部門3年連続「ベストお取り寄せ大賞」受賞！（金賞1回、銀賞2回）殿堂入の商品です。食べても美味しい完熟のみかんのみを使用。



HO12-074001 冷凍 冷蔵 常温

ストレートみかんジュース飲み比べ 4本入 家庭用 ￥12,000

内容 720ml×4本  
温州みかん、河内晩柑、不知火、せとか、甘平、ポンカン、ミックス等のうち4本(指定不可)

申込期間 通年 発送時期 3月中旬～(12月28日～1月3日は発送不可)



HO12-074002 冷凍 冷蔵 常温

ストレートみかんジュースギフト箱 3本入 ￥12,000

内容 720ml×3本  
温州みかん、河内晩柑、不知火、せとか、甘平、ポンカン等のうち3本(指定不可)

申込期間 通年 発送時期 3月中旬～(12月28日～1月3日は発送不可)



HO18-074003 冷凍 冷蔵 常温

ストレートみかんジュース飲み比べ 6本入 ￥18,000

内容 720ml×6本  
温州みかん、河内晩柑、不知火、せとか、甘平、ポンカン等のうち6本(指定不可)

申込期間 通年 発送時期 3月中旬～12月(12月28日～1月3日は発送不可)

期間限定 ◀このマークがある記念品は申込期間が限られます。カタログと同時に送りする一覧表をご覧ください、お電話でご確認ください。

UWAJIMA FURUSATO BOOK 2024



H012-067002

冷凍 冷蔵 常温

まろやか柑橘の飲み比べ 5本入 ¥ 12,000

ヨシファームのジュースは生産者個人が一番おいしい時期に搾汁するため、木成り完熟にこだわることで、濃厚な味が特徴です。その中でも甘味の高いジュースを選びました。まろやかな甘さと適度な酸味が味わえます。

内容 720ml×5本

申込期間 通年

早生温州、南柑20号、はれひめ、ボンカン、はるか、不知火、きよみ、愛果28号のうち3~5品種（収穫量の都合により2品種のミックスとなる場合もあり）

発送時期 2月~9月



H012-067003

冷凍 冷蔵 常温

さっぱり柑橘の飲み比べ 5本入 ¥ 12,000

さっぱりとした酸味の高いジュースを選びました。爽やかな酸味とほのかな苦みで、シャーベットや炭酸割りなどにもオススメです。

内容 720ml×5本

申込期間 通年

極早生、早生温州、いよかん、はるか、甘夏、日向夏、河内晩柑のうち3~5品種（収穫量の都合により2品種のミックスとなる場合もあり）

発送時期 2月~12月



H018-067005

冷凍 冷蔵 常温

無添加いろいろ蜜柑ジュースプレミアム 6本入 ¥ 18,000

希少性の高い品種だけを選んだ贅沢なセットです。市販のオレンジジュースでは味わうことができない濃厚な味わいが楽しめます。宇和島だからこそのできるプレミアムなジュースをご堪能ください。

内容 720ml×6本

申込期間 通年

愛果28号、せとか、甘平、不知火の中から3~4品種の6本セット

発送時期 4月~9月

NPO法人 柑橘ソムリエ愛媛

<https://citrus-sommelier.com/>

一作物としてとらえられてきた柑橘類を文化としてさらに発展させるべく、「柑橘ソムリエ」ライセンス制度を展開。生産者メンバーがつくる多様な柑橘やジュースも携え、全国各地で柑橘の多様な魅力を伝える活動を行っています。



H015-064001

冷凍 冷蔵 常温

柑橘ジュース 3色セット ¥ 15,000

内容 720ml×3本 ※ジュースの種類は一例です。

柑橘ソムリエが育てる約25種類のジュースから、宇和島柑橘の多様性を体現する鮮やかな3色のジュースをセレクト。味わいや香りの個性はもちろん、箱を開けた時に目に飛び込む見た目のうつくしさも魅力のセットです。

【赤色系】ブラッドオレンジ・モロ、ブラッドオレンジ・タロッコ など

申込期間 通年

【オレンジ色系】温州みかん、ボンカン、なつみ、はれひめ、せとか、愛果28号 など

発送時期 通年

【黄色系】伊予柑、甘夏、河内晩柑、黄金柑、はるか など



H040-064002

冷凍 冷蔵 常温 期間限定

柑橘ソムリエセレクト ジュース定期便(春) ¥ 40,000

H040-064003

冷凍 冷蔵 常温 期間限定

柑橘ソムリエセレクト ジュース定期便(夏) ¥ 40,000

柑橘ソムリエ生産者メンバーが手がける約25種類のジュースから、毎月3種のジュースをテーマに沿ってセレクトし、3カ月にわたってお届けします。見た目、香り、後味やのど越しなど、さまざまな切り口から個性豊かな柑橘の世界をお楽しみください。

内容 月3本(各720ml)×3カ月 ※ジュースの種類は一例です。記載以外の種類が入る場合もございます。

(春) 1月 / (夏) 5月 飲みやすいオレンジ系3種

温州・愛果28号・はれひめ・ミックスなど

(春) 2月 / (夏) 6月 香りに個性がある3種

伊予柑・はるか・ブラッドオレンジ・伊予柑×はるかミックスなど

(春) 3月 / (夏) 7月 後味の余韻を楽しむ3種

せとか・黄金柑・河内晩柑×はるかミックス・はるか×黄金柑×せとかミックスなど

申込期間 (春)6月~12月 (夏)10月~4月 発送時期 (春)1月~3月 (夏)5月~7月



## 小清水農園

宇和島市吉田町で、15種類以上の柑橘を親子三代で栽培しています。急傾斜の段々畑での栽培ですので、手間はかかりますが、日当たりが良く、水はけも良いので、甘〜いみかんに仕上がっています。



心を込めて栽培したみかんを、新鮮うちに搾汁した100%ストレートジュースです。濃厚な甘味と酸味のハーモニーをお楽しみください。季節によってセット内容が変わります。どのジュースが届くかは楽しみ!

**H013-033001**

冷凍 冷蔵 常温

小清水さんちのみかん  
ジュース 4本入(ゼリー付)

¥ 13,000

内容 みかんジュース 720ml×4本  
みかんゼリー 175g×1個

申込期間 通年 発送時期 1月~

**H020-033003**

冷凍 冷蔵 常温

小清水さんちのみかん  
ジュース 6本入(ゼリー付)

¥ 20,000

内容 みかんジュース 720ml×6本  
みかんゼリー 175g×2個

申込期間 通年 発送時期 1月~

**H026-033004**

冷凍 冷蔵 常温

小清水さんちのみかんジュースと  
ゼリーのセット ¥ 26,000

100%ストレートジュースを原料にゼリーを作りました。大変お得なセットです。冷やしてお召し上がりください。

内容 みかんジュース 720ml×4本  
みかんゼリー 175g×10個

申込期間 通年 発送時期 1月~

## えひめ南農業協同組合

☎ 0895-52-1272 <https://uwajima-mikan.jp/>



**H020-009009**

冷凍 冷蔵 常温

なつみ・ブラッドオレンジジュースセット 6本入 ¥ 20,000

甘みも酸味も濃厚な春のみかん「なつみ」と、果肉の赤い色が美しく、すっきりとした酸味と香りが特徴な「ブラッドオレンジ」の100%ストレートジュースです。

内容 720ml×6本(なつみジュース5本、ブラッドオレンジジュース1本)

申込期間 通年 発送時期 通年



**H020-009010**

冷凍 冷蔵 常温

ひめのつき・ブラッドオレンジジュースセット 6本入 ¥ 20,000

愛媛県オリジナル品種である「ひめのつき」と「ブラッドオレンジ」の100%ストレートジュースの詰め合わせ。ひめのつきはすっきりとした甘さで香りが良く、酸味の少なさが特徴です。ブラッドオレンジはコクのある甘さと豊潤な香り、さわやかな酸味が特徴です。

内容 720ml×6本(ひめのつきジュース5本、ブラッドオレンジジュース1本)

申込期間 通年 発送時期 通年

## 壱果樹園



**H012-141002**

冷凍 冷蔵 常温

愛媛の柑橘ジュース(うんしゅうみかん&河内晩柑) ¥ 12,000

宇和島産柑橘を使用した、ストレートジュースです。温州みかんと河内晩柑を1本ずつセットにしました。どちらも糖度13度以上で、雑味のない飲みやすい味です。高級感のある化粧箱でお届け致します。

内容 720ml×2本

申込期間 通年 発送時期 5月~9月

期間限定 ◀このマークがある記念品は申込期間に限られます。カタログと同時に送る一覽表をご覧ください。お電話でご確認ください。



宇和島市吉田町で、恵まれた土壌で美味しいみかんをお客様へお届けするために毎日大切に育てています。「ブラッドオレンジ」や「せとか」をはじめとする新品種、現在当園では500アールの土地で、温州みかん、ボンカン、伊予柑、デコボン、せとかなど20種以上の柑橘を生産しております。さまざまな品種の吉田の美味しいみかんをお客様へ直接お届けいたします。



HO16-084001

冷凍

冷蔵

常温

### ブラッドオレンジジュース 2本入 ￥16,000

自社農園で収穫した果実のみを搾汁し、コクのある甘さと濃厚な香り、果汁たっぷりのみずみずしい果肉と、本場シチリア産の品質に迫る美味しさです。1ボトルでグラス2杯分。大切な方との特別な時間におススメです。

内容 370ml×2本(モロ100%)

申込期間 通年

発送時期 通年(12月24日-1月10日は発送不可)



HO18-084002

冷凍

冷蔵

常温

### オリジナル柑橘ジュース飲み比べセット ￥18,000

愛媛の太陽をいっぱい浴びたフレッシュな柑橘を無添加でまるっとぎゅっとおいしさを閉じ込めたフレッシュジュースです。当農園を代表するブラッドオレンジはカシスに似た味が印象的ですが、後味にはしっかりした柑橘の酸味が感じられます。

内容 720ml×3本

柑橘ミックスジュースストレート(ぼんかん・いよかん・不知火)、ブラッドオレンジジュースストレート、柑橘ジュースストレート(愛果28号)

申込期間 通年

発送時期 通年(12月23日-1月7日は発送不可)

## 誉農園



HO12-138001

冷凍

冷蔵

常温

### 温州みかんジュース(ストレート) ￥12,000

しっかりとした甘みに、ほどよい酸味も有り、果実をそのまま感じられるジュースです。温州みかんは、他のみかんと比べる基準となるみかんの王道の品種です。

内容 1,000ml×4本

申込期間 通年

発送時期 1月~10月



HO12-138002

冷凍

冷蔵

常温

### 果実ミックスジュース(ストレート) ￥12,000

ぼんかん、甘平、はるみ、ひめのつき、伊予柑といった様々な柑橘を独自の配合でブレンドした、甘味と酸味のバランスが良く、しっかりとした飲みごたえのあるジュースです。

内容 720ml×4本

申込期間 通年

発送時期 4月~11月



HO12-138003

冷凍

冷蔵

常温

### 不知火ジュース(ストレート) ￥12,000

しっかりとした甘みと酸味の感じられるジュースです。濃厚で飲みごたえがあり、爽やかな風味も感じることができます。

内容 720ml×4本

申込期間 通年

発送時期 4月~11月

H012-096008

冷凍 冷蔵 常温

## 紅花娘(愛果28号)ジュース 3本入

¥ 12,000



愛媛果試第28号という愛媛ブランドみかんの100%生搾りジュースです。

内容 720ml×3本  
 申込期間 通年  
 発送時期 1月中旬~6月

H012-096009

冷凍 冷蔵 常温

## 媛小春・ボンカン・紅花娘(愛果28号)ジュース 3本入 ¥ 12,000



愛媛ブランドの媛小春、ボンカン、紅花娘(愛果28号)の100%生搾りのジュースです。「甘くて味の濃い吉田みかん」と言われるのがご納得いただけるジュースです。

内容 100%生搾りジュース720ml×3本(媛小春・ボンカン・紅花娘(愛果28号))  
 申込期間 通年 発送時期 3月~9月(4月28日~5月8日は発送不可)

## 有限会社 南四国ファーム

<http://www.kinahaiya.jp/>

H013-035007

冷凍 冷蔵 常温

## 皮むきみかんジュース 3本入 ¥ 13,000

宇和島産のみかんジュースを皮をむいてから丁寧に搾っています。雑味がなく、すっきりとした味わいが特徴です。

内容 720ml×3本  
 申込期間 通年  
 発送時期 通年(12月26日~1月5日は発送不可)

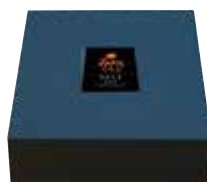

## ほんとのみかん 清家農園

☎ 0895-52-2324 <http://mikanyama.com/>

H018-040004

冷凍 冷蔵 常温

期間限定

## ジュース詰合せ 6本入 ¥ 18,000

エコファーマー認証を取得している清家農園では、除草剤や防腐剤を全く使わず、有機肥料によって丁寧に育てています。当園で育った柑橘のみを使用した安心で濃厚な味わいのジュースです。

内容 完熟みかんジュース(温州みかん) 1,000ml×4本  
 ミックスジュース(ボンカン、はるみ、不知火等)720ml×2本  
 申込期間 10月~6月 発送時期 4月~7月

## 山本みかん

☎ 070-4110-2545 <https://y-mikan.jp/>

H012-038006

冷凍 冷蔵 常温

温州みかんジュースと  
温州みかんジュレの詰合せ ¥ 12,000

宇和島市認定農業者である生産者が育てた温州みかんで作った無添加ストレートジュースと、そのジュースを使用して作ったみかんジュレのセットです。ジュレは柔らかい食感でみずみずしく、水分補給としてもオススメです。

内容 温州みかんジュース1,000ml×2本  
 温州みかんジュレ175g×6個  
 申込期間 通年  
 発送時期 1月~8月

期間限定 ◀このマークがある記念品は申込期間が限られます。カタログと同時にお送りする一覧表をご覧ください。お電話でご確認ください。

宇和島・中川農園で栽培された希少価値が高く、木成り完熟のブラッドオレンジのみを丁寧に搾った贅沢ジュース。果実感にビックリ！濃厚オレンジジュースを是非ご賞味ください。



H016-052001

冷凍 冷蔵 常温

宇和島産  
ブラッドオレンジジュース  
モロ100% 150ml 5本入

¥ 16,000

木成り完熟のブラッドオレンジ（モロ種）のみを丁寧に搾った贅沢ジュース。飲みきりサイズなので、小さなお子様にもおすすめです。

内容 150ml×5本  
申込期間 通年  
発送時期 通年（12月28日～1月4日は発送不可）



H016-052002

冷凍 冷蔵 常温

宇和島産  
ブラッドオレンジジュース  
モロ100% 720ml

¥ 16,000

木成り完熟のブラッドオレンジ（モロ種）のみを丁寧に搾った贅沢ジュース。ブラッドオレンジは、ポリフェノールの一種で抗酸化作用のあるアントシアニンを含んだ赤色と、濃厚な香りとすっきりとした酸味が特徴です。

内容 720ml  
申込期間 通年  
発送時期 5月中旬～3月  
（12月28日～1月4日は発送不可）



H019-052003

冷凍 冷蔵 常温

宇和島産  
ブラッドオレンジジュース  
タロッコ100% 720ml

¥ 19,000

木成り完熟のブラッドオレンジ（タロッコ種）のみを丁寧に搾った贅沢ジュース。ブラッドオレンジは、ポリフェノールの一種で抗酸化作用のあるアントシアニンを含んだ赤色と、濃厚な香りとこくのある甘みが特徴です。

内容 720ml  
申込期間 通年  
発送時期 5月中旬～3月  
（12月28日～1月4日は発送不可）

コルレオファーム



H020-145001

冷凍 冷蔵 常温

シトラスフルーツジュース飲み比べセット ¥ 20,000

「温州みかん」、ボンカン・不知火・清見の「ミックス」、モロ・タロッコの「ブラッドオレンジ」のストレートジュースをセットにしました。

内容 温州みかんジュース 1,000ml  
ミックスジュース 720ml  
ブラッドオレンジジュース 720ml  
申込期間 通年  
発送時期 4月～9月

株式会社 南予ファーム



H012-082008

冷凍 冷蔵 常温

愛果28号ストレートジュース 和果のしずく ¥ 12,000

当農園の一押し柑橘、「愛果28号」を使った100%ストレートジュースです。ハウス栽培により品質管理された愛果28号ならではの濃厚な味、香りをぜひお楽しみください。

内容 720ml×2本  
申込期間 通年  
発送時期 2月～10月



インライン搾汁（瞬時に果皮と分離する製法）により、外皮の苦みを取り除いた果汁は、みかんを食べた時と同じような本来の風味、コク、甘みがそのまま残っており、本来の味を楽しむことができます。また、ストロー付きの飲みきりサイズで間伐材を再利用した紙パックを使用しています。



H020-034001

冷凍 冷蔵 常温

## 愛媛きよみ125ml 30本入 ￥20,000

愛媛県産きよみの100%ストレート果汁ジュースです。旬の時期に搾汁したきよみは、甘みが強く、程よい酸味でバランスが良く女性に人気のジュースです。

内容 125ml×30本

申込期間 通年

発送時期 通年(12月29日~1月5日は発送不可)



H020-034002

冷凍 冷蔵 常温

## 宇和島みかん(温州みかんジュース)125ml 30本入 ￥20,000

愛媛県産温州みかんの100%ストレート果汁ジュースです。搾汁した温州みかんは、糖度も高く酸味がほとんど感じられないため、大変飲みやすく、お子様からご年配の方まで幅広い年齢層に支持していただいている一番人気のジュースです。

内容 125ml×30本

申込期間 通年

発送時期 通年(12月29日~1月5日は発送不可)



H020-034003

冷凍 冷蔵 常温

## 愛媛不知火125ml 30本入 ￥20,000

愛媛県産不知火の100%ストレート果汁ジュースです。旬の時期に搾汁した不知火は甘みが強く、濃厚な味わいのジュースです。

内容 125ml×30本

申込期間 通年

発送時期 通年(12月29日~1月5日は発送不可)



H020-034004

冷凍 冷蔵 常温

## 愛媛河内晩柑 125ml 30本入 ￥20,000

愛媛県産河内晩柑の100%ストレート果汁ジュースです。4月~7月が旬で、爽やかな酸味とほろ苦さがマツチした、初夏にぴったりの商品です。

内容 125ml×30本

申込期間 通年

発送時期 通年(12月29日~1月5日は発送不可)

## 企業組合 いわまつ

<https://nasso.base.shop/>

H010-006001

冷凍 冷蔵 常温

## 生甘酒4種セット ￥10,000

自家栽培米でつくった、活きた酵素と食物繊維たっぷりの生甘酒3種セットに新製品をプラスした4種セットを作りました。砂糖も人工甘味料など添加物も不使用なのはもちろん、ビタミンやカルシウム、食物繊維など栄養が豊富な生甘酒とコーヒをミックスした新感覚の珈琲生甘酒。朝食にもオススメ。

内容

生甘酒500ml、  
玄米生甘酒500ml、  
小豆玄米生甘酒500ml、  
珈琲生甘酒500ml 各1本ずつ

申込期間 通年

発送時期 通年(12月28日~1月5日は発送不可)



H010-006005

冷凍 冷蔵 常温

## 生甘酒3種セット ￥10,000

酵素が活きている生甘酒は、NASSO 同様に津島町岩松で手間ひまかけて育てた自家栽培米を使用しています。保存料などの添加物、砂糖、人工甘味料など一切不使用。本来の米と麹の甘さだけで、仕上げています。なお、酵素を活かすために熱処理も施しておりません。

内容

生甘酒500ml×2本  
玄米生甘酒500ml×1本  
小豆玄米生甘酒500ml×1本

申込期間 通年

発送時期 通年(12月28日~1月5日は発送不可)

期間限定

◀このマークがある記念品は申込期間が限られます。カタログと同時に送る一覽表をご覧ください、お電話でご確認ください。



part.

# 09 酒

## 風土と想いを映す、一杯。

地域のために造られるどぶろくやじゃがいもの焼酎、  
地元の柑橘を生かしたリキュールをなど、宇和島なら  
ではの人気酒を並べました。

企業組合 いわまつ

<https://nasso.base.shop/>

津島町岩松は、清流・岩松川の下流に広がる、長閑なまち。明治から昭和初期の繁栄の名残をとどめる古い町並みの片隅で、8人のおっさんが2007年にどぶろく造りを始めました。まちを盛り上げたい、子どもたちが誇れるまちでありたい…そんな想いで、本業の傍ら、無茶な“実験”と本気の挑戦をつづけています。どぶろくNASSOの蔵出しは、いまや岩松の風物詩。OSSAN流まちおこしをこれからもジャンジャン仕掛けていきます。

1012-006002

冷凍 冷蔵 常温

どぶろく「NASSO」&生甘酒セット ￥12,000



日本酒の吟醸酒と同じ精米60%と二段仕込み製法で仕込んだ、淡麗辛口の濁酒「NASSO」と自家栽培米でつくった、活きた酵素と食物繊維たっぷりの生甘酒3種セットを詰め合わせにしました。どれもOSSANたちが丹精込めた手作りの一品です。ご賞味ください。

内容 NASSO720ml、生甘酒500ml、玄米生甘酒500ml、  
小豆玄米生甘酒500ml

申込期間 通年 発送時期 通年(12月28~1月5日は発送不可)

1018-006003

冷凍 冷蔵 常温

どぶろく「NASSO」3本セット ￥18,000



国の構造改革特区の認定を受け、休耕田を借りて米を育て、製造から販売まで試行錯誤を重ねながら、作り上げたNASSO、淡麗辛口に仕上がっています。日本酒の吟醸酒と同じ精米60%と二段仕込み製法で仕込んだ濁酒「NASSO」をご賞味ください。「NASSO(なっぞ)」とは、地元の方で「なんぞ?」という意味です。

内容 720ml×3本

申込期間 通年 発送時期 通年(12月28~1月5日は発送不可)



1011-085001

冷凍 冷蔵 常温

**ブラッドオレンジ梅酒**  
720ml (木箱入り)

¥ 11,000

宇和島市特産のブラッドオレンジをたっぷり使用しました。太陽の光をいっばいに浴びたオレンジのスッキリとした酸味と豊かな甘みが、口の中で広がる濃厚な味わいの梅酒です。木箱に入っているのでプレゼントにもオススメです。

内容 720ml

申込期間 通年 発送時期 通年(12月31日~1月4日は発送不可)

1592年(文禄元年)の創業以来、400年にわたり酒類の製造・販売を中心とし、良質の商品を円滑に供給すべく日々努力しております。



1018-085003

冷凍 冷蔵 常温

**ブラッドオレンジ梅酒&濑戸内レモン梅酒**  
2本セット ¥ 18,000

柑橘栽培に恵まれた土地で、太陽の光をいっばいに浴びたブラッドオレンジとレモンを梅酒にしました。ブラッドオレンジは濃厚な味わい、濑戸内レモンは爽やかな香りが広がります。

内容 各720ml

申込期間 通年 発送時期 通年(12月31日~1月4日は発送不可)



1011-085002

冷凍 冷蔵 常温

**濑戸内レモン梅酒**  
720ml ¥ 11,000

柑橘王国愛媛・宇和島の恵まれた自然の恩恵を存分に浴びて育ったフレッシュなレモンをギュッと詰め込みました。レモンの爽やかな香りがふわっと広がる香り高い梅酒です。

内容 720ml

申込期間 通年 発送時期 通年(12月31日~1月4日は発送不可)



1017-085004

冷凍 冷蔵 常温

**ブラッドオレンジ梅酒**  
1,800ml ¥ 17,000

宇和島市特産のブラッドオレンジをたっぷり使用しました。太陽の光をいっばいに浴びたオレンジのスッキリとした酸味と豊かな甘みが、口の中で広がる濃厚な味わいの梅酒です。

内容 1,800ml

申込期間 通年 発送時期 通年(12月31日~1月4日は発送不可)



1018-085005

冷凍 冷蔵 常温

**濑戸内レモン梅酒**  
1,800ml ¥ 18,000

柑橘王国愛媛・宇和島の恵まれた自然の恩恵を存分に浴びて育ったフレッシュなレモンをギュッと詰め込みました。レモンの爽やかな香りがふわっと広がる香り高い梅酒です。

内容 1,800ml

申込期間 通年 発送時期 通年(12月31日~1月4日は発送不可)

NPO 法人 段畑を守ろう会



1012-051002

冷凍 冷蔵 常温

**じゃがいもの本格焼酎「遊子の段畑 段酌(だんしゃく)」**  
¥ 12,000

4・5月に段畑でとれたジャガイモを原料にし、ジャガイモの旨みのみを凝縮した本格焼酎です。芋の臭みや癖のないすっきりした味わいで女性好みと言われています。まずはロックで召し上がってください。

内容 720ml×2本

申込期間 通年 発送時期 通年(8月13日~8月15日、12月29日~1月3日は発送不可)

期間限定 ◀このマークがある記念品は申込期間が限られます。カタログと同時に送りする一覧表をご覧ください、お電話でご確認ください。





part.

# 10 加工品

食卓をもっとおいしく。

柑橘を使ったゼリーや焼き菓子などのスイーツや、味噌・えごま油といった調味料など、宇和島の幸や食文化を生かした選りすぐりの逸品をそろえました。

## 株式会社 中荘本店

明治40年(1907年)の創業より地元、地域の皆様に愛されてきました。当店は直営販売のみを行っている為、希少価値の高い、知る人ぞ知る「幻の醤油」です。

JO10-119001

冷凍 冷蔵 常温

濃口醤油 金印1ℓ  
5本セット ¥ 10,000

当店1番人気の濃口醤油 金印の5本セットです。ちょっぴり甘めで使いやすいお醤油です。



内容 濃口醤油 金印1ℓ × 5本

申込期間 通年 発送時期 通年(12月29日~1月4日は発送不可)

JO10-119003

冷凍 冷蔵 常温

調味料5種類セット  
¥ 10,000

中荘の醤油をはじめとした5種類の調味料セットです。



内容 濃口醤油 金印1ℓ、淡口醤油1ℓ、さしみ醤油330ml、  
ほん酢330ml、麦みそ1kg

申込期間 通年 発送時期 通年(12月29日~1月4日は発送不可)

JO15-119002

冷凍 冷蔵 常温

濃口醤油 金印 1.8ℓ  
5本セット ¥ 15,000

当店1番人気の濃口醤油 金印の5本セットです。一升瓶に醤油を入れてお届けします。ちょっぴり甘めで使いやすいお醤油です。



内容 濃口醤油 金印1.8ℓ × 5本

申込期間 通年 発送時期 通年(12月29日~1月4日は発送不可)

JO15-119004

冷凍 冷蔵 常温

調味料6種類セット  
¥ 15,000

中荘の醤油をはじめとした6種類の調味料セットです。



内容 濃口醤油 本印1.8ℓ、淡口醤油1.8ℓ、  
だし醤油330ml、さしみ醤油330ml、ほん酢330ml、麦みそ1kg

申込期間 通年 発送時期 通年(12月29日~1月4日は発送不可)

## 有限会社 宮居醤油店

JO10-122002

冷凍 冷蔵 常温

無添加金時みそ(麦みそ)1kg  
5個セット ¥ 10,000



弊社のお味噌は、麦麴を使用した麦みそです。麴の割合が多く、すっきりとした甘さが特長です。創業より変わらない無添加製法で仕上げた、愛媛県南予地方の甘口の麦みそです。素材本来の味が味わる、素朴な味わいです。

内容 約1kg×5個  
申込期間 通年  
発送時期 通年(12月31日~1月3日は発送不可)

JO10-122003

冷凍 冷蔵 常温

無添加金時みそ(麦みそ・調合みそ)  
5個セット ¥ 10,000



創業より変わらない無添加製法で仕上げた、愛媛県南予地方の甘口の麦みそです。調合みそは、麦麴と米麴の独自のブレンドで、独特の風味と旨味が特徴です。

内容 無添加金時みそ(麦みそ)約800g×3個、  
無添加金時みそ(調合みそ)約800g×2個  
申込期間 通年  
発送時期 通年(12月31日~1月3日は発送不可)

JO12-122001

冷凍 冷蔵 常温

フジシカ醤油 濃口1ℓ  
6本セット ¥ 12,000



宇和島のお醤油といえば、甘口でしっかりとした旨味が特長です。1年以上じっくり寝かせた諸味を絞った醤油に、独自の調合で味付けをした甘口醤油です。創業者の宮居鹿市の1文字をもらった、フジシカ醤油のブランドです。

内容 1ℓ×6本  
申込期間 通年  
発送時期 通年(12月31日~1月3日は発送不可)

## 伊予醸造 株式会社

☎ 0895-22-0172 <https://www.mannenmiso.com/>

JO12-107001

冷凍 冷蔵 常温

萬年味噌(麦味噌) ¥ 12,000

塩分が7%程、国内産はだか麦100%の厳選した原料で精魂込めて造りました。麦100%の味噌は、全国的にみても非常に珍しいもので、この地域独特のもので。

内容 500g×8個  
申込期間 通年  
発送時期 通年



## 井伊商店

☎ 0895-22-2549 <https://iimiso.com/>

JO10-108001

冷凍 冷蔵 常温

麦みそ(発酵調味料) ¥ 12,000

防腐剤・人工甘味料など添加物は使用しておりません。全麴の麦味噌なので甘みのある香り高い麦味噌になります。塩分も7.3%と一般的な味噌(塩分12%前後)と比べるとかなり低く、優しくどこかホッとする味です。

内容 1kg×4個  
申込期間 通年  
発送時期 通年  
(12月30日~1月3日は発送不可)



## 御槇米生産協議会

☎ 090-2824-1104 <https://www.nouchinouen.com/>

JO12-018004

冷凍 冷蔵 常温

生搾りえごま油 65g×2本 ¥ 12,000



寒暖差の大きな御槇の盆地で栽培したえごまを100%使用し、収穫直後から徹底した温度管理を実施。手作業による乾燥調製、無加温圧搾など、こだわり抜いたピュアオイルです。

内容 65g×2本  
申込期間 通年  
発送時期 通年(12月28日~1月3日は発送不可)

JO24-018005

冷凍 冷蔵 常温

生搾りえごま油 140g×2本 ¥ 24,000



寒暖差の大きな御槇の盆地で栽培したえごまを100%使用し、収穫直後から温度管理を徹底し、手作業による乾燥調製作業を実施。陰干し仕上げ、無加温圧搾など、こだわり抜いたピュアオイルです。

内容 140g×2本  
申込期間 通年  
発送時期 通年(12月28日~1月3日は発送不可)

期間限定 ◀このマークがある記念品は申込期間が限られます。カタログと同時に送る一覽表をご覧ください。お電話でご確認ください。

宇和島市を走る愛媛県道 31 号宇和三間線沿いにある道の駅です。田園に囲まれた風景と和洋折衷の木造建築がひとときの休息と安らぎを与えてくれます。美術館が併設されている全国でも珍しい道の駅です。



JO10-100001

冷凍 冷蔵 常温

## 道の駅みま オリジナルドレッシング4種セット ￥10,000

「しょうゆ糎」には米どころ三間町のみま米、「玉ねぎ」は、野菜の栽培に適した三間町の玉ねぎ、「レモン」は柑橘栽培が盛んな吉田町のレモンを使用しています。

内容 オリジナルドレッシング 190ml×4(玉ねぎ・レモン・しょうゆ糎・ゆず)

申込期間 通年 発送時期 通年(12月30日~1月3日は発送不可)

## 旭合名会社

☎ 0895-52-0242 <https://asahi-syouyu.com/>

JO12-052004

冷凍 冷蔵 常温

## 老舗のポン酢5種セット ￥12,000

創業明治 15 年の醤油屋が作ったこだわりのポン酢です。地元の柑橘果汁を贅沢に使ったポン酢3種類。さらにゆずすだちポン酢は、ふりかけポン酢とジュレポン酢も作りました。様々な用途にお使いいただけます。

内容 ブラッドオレンジポン酢120ml、青みかんポン酢120ml、ゆずすだちポン酢200ml、ふりかけポン酢60g、ジュレポン酢115g 各1本

申込期間 通年 発送時期 通年(12月28日~1月4日は発送不可)



JO19-052005

冷凍 冷蔵 常温

## 老舗のポン酢3種セット ￥19,000

創業明治 15 年の老舗醤油屋が宇和島のゆずとすだちを贅沢に使ったポン酢を作りました。農林水産省の広報紙「aff」に掲載され、メディアでも多数紹介されています。

内容 ゆずすだちポン酢200ml×2本、ふりかけポン酢60g×3個、ジュレポン酢115g×3個

申込期間 通年 発送時期 通年(12月28日~1月4日は発送不可)

## 株式会社 コバヤ

☎ 0895-25-1106 <http://www.himemosato.com/>鯛めし、じゃこ天チャーハン  
あこや貝柱、しらす青のりの4種類

JO10-059003

内容 おにぎり4種類8個セット

冷凍 冷蔵 常温

## レンジで簡単!おにぎりセットA ￥10,000

JO24-059005

内容 おにぎり4種類25個セット

## レンジで簡単!おにぎりセットB ￥24,000

この1箱で美味しいおにぎり4種類をお召し上がりいただけます! 手作りのため安全で栄養たっぷり、お弁当や夜食、一人暮らしの方にもオススメです。お茶をかけたなら手軽に絶品お茶漬けが楽しめます。

申込期間 通年 発送時期 通年(12月31日~1月3日は発送不可)



JO20-059004

冷凍 冷蔵 常温

## 愛媛の贅沢スムージーセット ￥20,000

希少価値が高く、一般にはほとんど出回っていない品種の果汁を 100% 使用した冷凍スムージーです。時期によって収量が異なるため、各品種の数量は指定できません。

内容 スムージー4種類 10個セット  
ブラッドオレンジ・愛果28号・ひめルビー・媛小春の4種類(各品種数量指定不可)

申込期間 通年 発送時期 通年(12月31日~1月3日は発送不可)



## 株式会社 きむら



JO12-126001

冷凍 冷蔵 常温

### ASAHI特製 鶏の唐揚げ

¥ 12,000

若鶏のモモ肉を使い、秘伝のタレに1日漬けて揚げた一品です。

内容 約2kg(約400g×5個)

申込期間 通年 発送時期 通年(1月1日~1月2日は発送不可)



JO12-126002

冷凍 冷蔵 常温

### ASAHI特製 焼きめし

¥ 12,000

しつとりふくらした仕上がりで、毎日でも食べられるチャーハンです。出来立てを急速バラ凍結し、風味そのまま召し上がっていただけます。

内容 約2.5kg(約500g×5パック)

申込期間 通年 発送時期 通年(1月1日~1月2日は発送不可)



JO12-126003

冷凍 冷蔵 常温

### ASAHI特製 ハンバーグ

¥ 12,000

ナイフを入れると肉汁が溢れ出し、しっかりと肉を感じることができます。オリジナル配合のパンを使っていて、肉にほんのり甘みがあるので、濃厚なコクを感じることができるハンバーグです。

内容 約180g×7個

申込期間 通年 発送時期 通年(1月1日~1月2日は発送不可)



JO12-126004

冷凍 冷蔵 常温

### ASAHI特製 唐揚げ・焼きめし・ハンバーグセット

¥ 12,000

ASAHIで人気商品の3点冷凍セットです。

内容 唐揚げ 11~13個(約400g×2個)  
焼きめし 1個(約500g)、ハンバーグ 約180g×2個

申込期間 通年 発送時期 通年(1月1日~1月2日は発送不可)

## 企業組合 いわまつ

<https://nasso.base.shop/>



JO11-006004

冷凍 冷蔵 常温

### 発酵あん3個セット ¥ 11,000

砂糖を一切使わず、小豆に麴を加えて発酵させてつくった発酵あん。麴の、酵素・乳酸菌・アミノ酸をそのまま摂取できる栄養たっぷりの新甘味は、麴の香りが立ち、毎日食べても飽きないやさしい味に仕上がりました。

内容 140g×3個

申込期間 通年

発送時期 通年  
(12月28日~1月5日は  
発送不可)

## 小清水農園



JO12-033002

冷凍 冷蔵 常温

### 小清水さんちのみかんゼリー ¥ 12,000

安心安全に栽培したみかんを新鮮うちにジュースにし、その100%ストレートジュースを原料にゼリーを作りました。お子様からお年寄りまで、愛媛みかんを手軽に楽しめます。冷やしてお召し上がりください。

内容 175g×8個

申込期間 通年

発送時期 1月~

## 愛工房 株式会社



JO20-034006

冷凍 冷蔵 常温

### 飲むぶれみあむゼリー 温州みかん

¥ 20,000

愛媛県産温州みかんを美味しさそのままにぶるんとした食感の飲むゼリーで再現しました。旬な時期に搾汁した濃縮果汁を使用することで、深く濃い味に仕上げました。

内容 180g×30個

申込期間 通年

発送時期 通年(12月29日~  
1月5日は発送不可)



JO20-034007

冷凍 冷蔵 常温

### 飲むぶれみあむゼリー 河内晩柑

¥ 20,000

愛媛県産河内晩柑をもっと多くの方に飲んでいただきたく、ぶるんとした食感の飲むゼリーで再現しました。さっぱりとした甘みとほろ苦さがマッチした上品な味わいです。

内容 180g×30個

申込期間 通年

発送時期 通年(12月29日~  
1月5日は発送不可)

期間限定 ◀このマークがある記念品は申込期間が限られます。カタログと同時に送りする一覧表をご覧ください。お電話でご確認ください。

農家女性として食の乱れが気になったことがきっかけに起業しました。地域の中で安心安全な商品作りにこだわり、地域の中で作り続けられてきた伝統の加工品を受け継ぎ残す取り組みにも力を入れています。



J012-066001

冷凍 冷蔵 常温

宇和島の大豆セット

¥ 12,000

昔ながらの製法で作った、甘みのある「麦味噌」、麦味噌を原料に鬼からしが効いた伝統食「みがらし味噌」、大豆とちりめんがカリカリと美味しい豆菓子「元気もん」。すべてに宇和島の無添加大豆を使って作りました。

内容 元気もん120g×3  
麦味噌500g×2  
みがらしみそ180g×1

申込期間 通年 発送時期 通年(12月30日~1月4日は発送不可)



J012-066002

冷凍 冷蔵 常温

宇和島の野菜せんべい

¥ 12,000

原材料の50%以上が宇和島の野菜でできた手作りおせんべいです!つなぎは宇和島の産の餅粉を使い、小麦粉は不使用。素材の味を生かした薄味で、体に優しいおやつに仕上がっています。

内容 野菜せんべい5種  
(塩レモン、かぼちゃ、生姜大豆、じゃがいも青のり、紫芋)

申込期間 通年 発送時期 通年(12月30日~1月4日は発送不可)



J012-066004

冷凍 冷蔵 常温

みかんチョコ大福

¥ 12,000

みかんは契約栽培の3Sサイズを使用。白あんで包んだみかんにチョコレートでコーティング。チョコレートのパリパリ感を是非お楽しみください。

内容 8個

申込期間 通年 発送時期 通年(12月30日~1月4日は発送不可)



J012-066005

冷凍 冷蔵 常温

麦味噌

¥ 12,000

麦味噌は、麦の芳ばしい香りに、子どもも親しみやすい甘さが特徴的です。

内容 約5kg(1袋入り)

申込期間 通年 発送時期 通年(12月30日~1月4日は発送不可)



J014-066003

冷凍 冷蔵 常温

冷たいみかんの真珠大福 ¥ 14,000

本物の真珠の粉をまとった贅沢な大福です。中のみかんは、宇和島の産の3Sサイズの温州みかん、パールパウダーも宇和島の真珠養殖業者が手作業で作りました。真珠と柑橘のまじりからこそ生まれた高級感あふれるお菓子です。

※温州みかんの品種は時期によって品種が変わります。(日南1号、宮川早生、南柑20号)

内容 8個 申込期間 通年 発送時期 通年(12月30日~1月4日は発送不可)

Citrus-Line

☎ 0895-23-0202 <https://www.citrus-line.com/>

世界最大級のマーマレードコンテストで「金賞」を受賞した職人が真心込めて、1つ1つ丁寧に手作りしています。



J012-098001

冷凍 冷蔵 常温

宇和島農産品にこだわった「ジャム・マーマレード」詰合せ ¥ 12,000

宇和島産・食品添加物不使用にこだわり、その時期の旬の素材を大切に扱ったジャム・マーマレードたちです。

内容 130g×3個(マーマレード2本・ジャム1本)  
マーマレード:温州・ブラッドオレンジ・甘平・橙・甘夏・八朔・河内晩柑・レモンなど  
ジャム:イチジク・ブルーベリー・イチゴ・柿・かぼちゃ・さつまいも・梅など  
※注文時期により品種は変わります。ギフトボックス入り

申込期間 通年 発送時期 通年(12月26日~1月9日は発送不可)

Patisserie Libra

☎ 0895-65-9454 <https://patisserie-libra.com/>



J010-109001

冷凍 冷蔵 常温

ティグレ・クー 焼き菓子セット(地酒 虎の尾使用) ¥ 10,000

宇和島の地酒の「虎の尾」とティグレという虎柄の焼き菓子を掛け合わせてきた焼き菓子です。日本酒とチョコレートの素晴らしい相性をお楽しみください。

内容 10個

申込期間 通年 発送時期 通年(12月1日~1月10日は発送不可)

心に残る大切な記念日や楽しい一日のために、お菓子の向こうに見えるお客様の楽しい笑顔を想像しながら、一つ一つ丁寧に作っています。



J012-097001

冷凍 冷蔵 常温

なっそほろ酔いセット

¥ 12,000

辛口で洗練された飲み口の津島町産どぶろく「なっそ」を使用したプリンとカステラのセットです。

内容 なっそほろ酔いプリン3個  
なっそほろ酔いカステラ1本  
申込期間 通年 発送時期 通年



J012-097002

冷凍 冷蔵 常温

青い島のレモンケーキ

¥ 12,000

宇和島産のレモンを使用し、レモンの形に焼き上げた可愛いケーキです。国産の上質なバターのコクと、レモンのフレッシュさで爽やかな香りと酸味がとても素敵なハーモニーです。

内容 12個  
申込期間 通年  
発送時期 通年



J012-097003

冷凍 冷蔵 常温

ブラッドオレンジマドレーヌ

¥ 12,000

宇和島産のブラッドオレンジを使い、ふんわりと焼き上げたマドレーヌです。

内容 12個  
申込期間 通年  
発送時期 通年

J072-097004

冷凍 冷蔵 常温

寿提夢 スイーツ6回定期便 ¥ 72,000



【1月】ガトーショコラ：上質なチョコレートを贅沢に使用し、しっとり焼き上げました。口の中にショコラの香りが広がります。【3月】アップルパイ：サクッとしたパイ生地とココト炊き込んだりんごが絶妙なバランスの当店自慢の人気商品です。【5月】バスクチーズケーキ：スペインのバスク地方で作られているチーズケーキをイメージして作られたお菓子です。クリームチーズをたっぷり使用しているので、濃厚なチーズの風味とクリーミーさを味わえます。【7月】塩ロール：塩の風味がする当店大人気のあっさりとしたロールケーキです。上にまぶしたアーモンドシュガーのザクザクとした食感もお楽しみください。【9月】マロンパイ：ゴロゴロと栗が入った美味しいマロンパイです。【11月】バターカステラ：しっとりとした口溶けの良い最高級のバターを使用したカステラです。

内容 6回定期便  
【1月】ガトーショコラ 1ホール(約500g) 【3月】アップルパイ 1ホール(約550g)  
【5月】バスクチーズケーキ 1ホール(約350g) 【7月】塩ロール 約300g×2本  
【9月】マロンパイ 約55g×8個 【11月】バターカステラ 1ホール(約450g)  
申込期間 通年 発送時期 1月、3月、5月、7月、9月、11月

古谷茶舗

当社では「一期一会のおもてなし」を大切に、心を込めて丁寧に茶の加工を行っております。

J012-123001

冷凍 冷蔵 常温

特上ほうじ茶 6個 ¥ 12,000



香りがよく、甘い口当たりのほうじ茶です。

内容 約150g×6個  
申込期間 通年  
発送時期 通年(12月27日~1月5日は発送不可)

J012-123002

冷凍 冷蔵 常温

どくだみ茶セット 3個 ¥ 12,000



6種、9種ともに飲み口がさっぱりして、飲みやすい配合になっています。

内容 9種調合どくだみ神農茶 約400g×2個  
6種調合どくだみ健康茶 約400g×1個  
申込期間 通年  
発送時期 通年(12月27日~1月5日は発送不可)

J012-123003

冷凍 冷蔵 常温

お茶4種類セット ¥ 12,000



緑茶は、香りがよく、口当たりに甘みがございます。どくだみ茶は、飲み口がさっぱりして、飲みやすい配合になっています。

内容 特上ほうじ茶 約150g、  
6種調合どくだみ健康茶 約400g、  
抹茶入玄米茶 約200g、上新茶 約100g  
申込期間 通年  
発送時期 通年(12月27日~1月5日は発送不可)

期間限定 ◀このマークがある記念品は申込期間が限られます。カタログと同時に送る一覽表をご覧ください。お電話でご確認ください。





J012-035009

冷凍 冷蔵 常温

**粒楽(冷凍みかん、冷凍しらぬい) ¥ 12,000**

みかんの外皮を手作業で剥ぎ、房状にして冷凍しました。解凍せずにそのままシャーベット感覚でお召し上がりいただけます。食品添加物は使用していないため、お子様のおやつとしてもおすすめです。

内容 冷凍みかん 500g×2袋、冷凍しらぬい 500g×1袋

申込期間 通年 発送時期 通年(12月26日~1月5日は発送不可)



J012-035012

冷凍 冷蔵 常温

**宇和島産果実を使った果汁たっぷりゼリー ¥ 12,000**

宇和島産果実の果汁をたっぷり約50%使用し、クエン酸と少しの砂糖、そして海藻を原料にした増粘多糖類のみずみずしいゼリーに仕上げております。6品種の味をお楽しみください。

内容 150g×8個 (みかん×2、ぼんかん×1、ブルーベリー×1、伊予柑×1、しらぬい×1、河内晩柑×2)

申込期間 通年 発送時期 通年(12月26日~1月5日は発送不可)



J012-035014

冷凍 冷蔵 常温

**粒楽(冷凍ブルーベリー) ¥ 12,000**

宇和島産のブルーベリーを丁寧に手摘みし、シーズンオフでも手軽に召し上がれるように凍結冷凍しました。スムージーやお菓子の原料としてもご利用いただけます。

内容 約500g×2袋

申込期間 通年 発送時期 8月~5月 (ゴールデンウィーク、8月13日~8月16日、12月27日~1月6日は発送不可)



J012-035015

冷凍 冷蔵 常温

**粒楽(冷凍ぶどう) ¥ 12,000**

ぶどうの外皮を手作業で剥ぎ、食べやすい様に凍結しました。2、3分常温で溶かしてシャーベット感覚で召し上がってください。食品添加物は使用しておりません。

内容 約100g×5袋

申込期間 通年 発送時期 8月~5月 (ゴールデンウィーク、8月13日~8月16日、12月27日~1月6日は発送不可)



J012-035016

冷凍 冷蔵 常温

**宇和島産フルーツソース4種セット ¥ 12,000**

宇和島産の果物から採れた果汁を原料に使い、食品添加物を不使用でソースをつくりました。かき氷やヨーグルトにかけて食べたり、お酒の割材として加えたりなど、使い方はお好みでどうぞ。

内容 約170g×8個(みかん×2、しらぬい×2、甘夏×2、ブルーベリー×2)

申込期間 通年 発送時期 8月~5月 (ゴールデンウィーク、8月13日~8月16日、12月27日~1月6日は発送不可)



宇和島練り物工房みよし

☎ 0895-24-1443 <https://jako10344.com/>



J012-061002

冷凍 冷蔵 常温

**無添加ドッグじゃこ天ハッピーセット ¥ 12,000**

店主が愛犬を愛するあまり作ってしまった究極のおやつ、無添加ドッグじゃこ天。新鮮な小魚を骨ごとミンチにするからカルシウム抜群、栄養満点!愛犬も大切な家族の一員、いつまでも元気に健康に。\*犬用です。ペットフードとしてご利用ください。

内容 70g×6袋

申込期間 通年

発送時期 通年(12月28日~1月5日は発送不可)

- 01 柑橘
- 02 真珠
- 03 練り製品
- 04 海の幸
- 05 精肉
- 06 農産品
- 07 米
- 08 飲料
- 09 酒
- 10 加工品
- 11 雑貨
- 12 サービス

part.

# 11 雑貨



## 暮らしを彩るもの。

日常にほんの少し彩りを与える、宇和島生まれの雑貨たち。香り、スキンケア商品などの中から好きなものを取り入れてみてはいかがでしょうか。

株式会社 花真珠

☎ 0895-24-1577 <http://www.hanashinju.jp/>

母が子を想うように、真珠を守る真珠母貝。花真珠の商品はそんな母の優しさから生まれました。この美しく青い海で大切に真珠を育てる真珠生産者と共同開発をしています。



K012-005001

### 花真珠スキンケアソープ・ ハンドクリームセット

¥ 12,000

宇和島の海で育てた真珠貝から取り出したパールパウダーを配合。人の肌の保湿成分とよく似たタンパク質を含むパールパウダーが、しっとり潤いのある肌に仕上げてくれます。スキンケアソープは赤ちゃんのお肌からお使いいただけます。

内容 スキンケアソープ 70g  
ハンドクリーム 20g

申込期間 通年

発送時期 通年(8月13日~8月15日、12月28日~1月5日は発送不可)



K020-005004

### スキンケアソープ・さくら真珠 オールインワンジェルセット

¥ 20,000

宇和島産パールパウダー配合の保湿しながら汚れを落とすお肌に優しい「真珠の石けん」と、深い潤いとハリのある素肌に整える「オールインワンジェル」のセットです。香料、合成着色料、鉱物油、紫外線吸収剤、アルコール無添加です。

内容 スキンケアソープ 70g  
オールインワンジェル 300g

申込期間 通年

発送時期 通年(8月13日~8月15日、12月28日~1月5日は発送不可)



K040-005005

### さくら真珠基礎化粧品セット

¥ 40,000

きれいに整う基礎化粧品です。宇和島産パールパウダーを贅沢に配合しており、保湿力に富む真珠の美容成分と、さくらの花のエキスがしっかり潤いを与える商品です。香料、合成着色料、鉱物油、紫外線吸収剤、アルコール無添加。

内容 さくら真珠クレンジング 120g  
さくら真珠スキンローション 120ml  
さくら真珠エッセンス 50ml  
オールインワンジェル 300g

申込期間 通年

発送時期 通年(8月13日~8月15日、12月28日~1月5日は発送不可)

期間限定 ◀このマークがある記念品は申込期間が限られます。カタログと同時に送りする一覧表をご覧ください。お電話でご確認ください。



KO20-078001

**エッセンシャル  
オイルセット**

¥ 20,000

宇和島産ブラッドオレンジ、ひめルビー、媛小春の3種類の果実から、エッセンシャルオイルをつくりました。柑橘特有の爽やかで濃厚な香りをご堪能ください。

※時期によって各柑橘の収穫量が異なるため、品種の指定はできません。記念品は緩衝材入りの紙袋にてお届けいたします。

「肌に悩む方の駆け込み寺」として、天然保湿成分（米ぬかエキス・天然酵母・酵素）にこだわり抜いたスキンケア化粧品を製造・販売しています。

**内容**

エッセンシャルオイル 5ml×2本  
ブラッドオレンジ・ひめルビー・媛小春の3種類から、いずれか2本(品種指定不可)

**申込期間** 通年

**発送時期** 通年(12月31日~1月3日は発送不可)

愛媛県南予地区を中心に国有林・私有林の間伐・皆伐の伐採事業を主業務とした林業家が、作業の際に大量に発生する檜・杉の端コロや枝葉などの残材をもっと有効活用したいと試作し誕生した製品。木にふれる仕事だからこそ手に入る良質な檜・杉の残材をそのまま蒸留装置へ投入しています。



KO12-077001

**愛媛の森を持ち帰ろう！  
エッセンシャルオイルセット**

¥ 12,000

水蒸気蒸留法で抽出した、宇和島産檜 100%、天然のエッセンシャルオイルです。檜の葉と幹を個別に抽出することで同じ樹種ながら、まったく違った香りを抽出。さまざまな香りを楽しめます。

**内容** エッセンシャルオイル 檜葉 5ml  
エッセンシャルオイル 檜幹 5ml

**申込期間** 通年 **発送時期** 通年



KO12-077002

**愛媛の森を持ち帰ろう！  
森林浴お試しセット**

¥ 12,000

檜・杉を抽出したアロマスプレー（森林浴）と、檜の香り高いエッセンシャルオイル檜のセットです。付属の檜チップ入り瓶に詰めスプレー・オイルなどを垂らすことでディフューザーとしてお使いいただけます。

**内容** エッセンシャルオイル檜 5ml  
アロマスプレー（森林浴）30ml  
檜チップ 50ml瓶(6g)

**申込期間** 通年 **発送時期** 通年



KO24-077003

**愛媛の香りを持ち帰ろう！  
アロマスプレー**

¥ 24,000

えひめと言えば、柑橘をイメージする人が多いと思いますが、日本でも有数の檜・杉の素材生産量を有しています。本商品は柑橘と森林の融合をイメージ開発したスプレーです。

**内容** アロマスプレー 30ml  
詰替用 100ml

**申込期間** 通年 **発送時期** 通年

八坂石鹸



KO18-130001

**八坂 無添加  
釜焚き石けん  
6個セット**

¥ 18,000

長時間、釜焚きをすることで、石けんの良さを引き出した無添加石けんです。

**内容** 6個  
(男の石鹸・女子力石鹸・媛女(をとめ)石鹸・柿桑石鹸・アロエ石鹸・無添加石鹸 各90g)

(男の石けん)加齢臭や匂いとり効果のある柿炭を配合(女子力石けん)柿炭と美白効果のある真珠の粉を配合(媛女石けん)従来の釜焚き製造に宇和島のイメージで真珠粉とみかんのエキスを配合(柿桑石けん)桑の葉と柿炭を配合(アロエ石けん)従来の釜焚き製造にアロエと柿炭を配合 ※薬事法の石鹸ではありません。

**申込期間** 通年 **発送時期** 通年(8月12日~8月16日、12月28日~1月5日は発送不可)



KO18-130002

**「愛媛県優良リサイクル品」  
八坂 リサイクル  
石けんセット**

¥ 18,000

植物性のでんぷら廃油を精製して製造した、環境にやさしいリサイクル石けん(EM配合)です。粉石けん、液体洗濯石けん、固形石鹸のセットです。

**内容** 粉せっけんレモン2kg  
全自動洗濯機用液体石けん4ℓ  
台所固形石けん(台所用)4個

**申込期間** 通年

**発送時期** 通年(8月12日~8月16日、12月28日~1月5日は発送不可)





KO12-125001 **冷蔵** ※真夏のみ

### 生花のアレンジメントブーケ

¥ 12,000

季節感を出した切り花4種類~5種類を束ねたものを、用途に合わせてラッピングしました。

- 内容** 切り花4種類~5種類15本程度
- 申込期間** 通年
- 発送時期** 通年(1月1日~1月3日は発送不可)



KO12-125002

### 季節の花苗のバスケット

¥ 12,000

季節によって、花苗やキッチンハーブ、ミニ観葉、多肉植物などをバスケットに寄せかごにしました。プレゼントや自身の家庭菜園用、観賞用にバスケットから取り出して飾っていただくことができます。

- 内容** 季節の花苗4~5種類をバスケットに詰め込んだもの例:春(プリムラ、デージー、タイム、ネモフィラ、オステオパシス、ポピー等)
- 申込期間** 通年
- 発送時期** 通年(1月1日~1月3日は発送不可)



KO12-125003

### ドライフラワースワッグ

¥ 12,000

グレブリア、プロテア、ワックスフラワー、パンクシア、ユーカリ等を束ねて飾れるよう引掛ける紐を取り付けてラッピングしました。

- 内容** ドライフラワー、生花(ドライフラワーになりやすい物)等を5本~8本程度束ねてラッピングしたもの
- 申込期間** 通年
- 発送時期** 通年(1月1日~1月3日は発送不可)

## 53chairs



KO20-135001

### Hina-Matsuri

¥ 20,000

宇和島産檜(ひのき)を使用し、触れるとゆらゆら揺れるかわいい「お雛様」。省スペースで飾れるサイズ! 背中の磁石で壁に飾ることも可能です。仕上げは、オイルで塗装し、素材の風合いを活かしました。受注生産のため、お申込みから約1~2か月後のお届けとなります。

- 内容** お雛様×2、台×1、金屏風×1
- 申込期間** 通年
- 発送時期** 通年



KO24-135002

### 檜-cutting board

¥ 24,000

宇和島産檜(ひのき)の1枚板を使用したカッティングボードです。「檜-cutting board」では、檜の特性である天然の抗菌作用を最大限に活かすため、「無塗装」での仕上げを選んでいます。受注生産のため、お申込みから約1~2か月後のお届けとなります。

- 内容** 1個  
※食器洗い乾燥機は、使用しないでください。※乾かす時は、なるべく風通しの良い場所で、日陰干しをしてください。
- 申込期間** 通年
- 発送時期** 通年



KO24-135003

### 檜-八角形-cutting board

¥ 24,000

宇和島産檜(ひのき)の1枚板を使用した、一人暮らしや省スペースでの料理にピッタリなサイズのカッティングボードです。受注生産のため、お申込みから約1~2か月後のお届けとなります。

- 内容** 1個  
※食器洗い乾燥機は、使用しないでください。※乾かす時は、なるべく風通しの良い場所で、日陰干しをしてください。
- 申込期間** 通年
- 発送時期** 通年

## 佐川印刷 株式会社

<https://www.sakawa.co.jp/>



KO80-111001

期間限定

### えひめの魚カレンダー ¥ 80,000

「FESPA アワード2020」において2つの金賞を受賞したデジタル印刷技術を駆使し、ひとつひとつ丁寧に生産したカレンダーです。UVインク技術を活用して、立体感のあるレリーフのような2.5Dリアルプリンティングで仕上げ、実物に近い質感や色味などを表現しています。

- 内容** A2サイズ(594×420mm)13枚(表紙+12魚種)黒ワリグ線じ
- 申込期間** ~1月
- 発送時期** 12月~2月



期間限定 ◀このマークがある記念品は申込期間が限られます。カタログと同時に送る一覽表をご覧ください。お電話でご確認ください。



part.

12

サービス

リアルに、つながる。

宇和島市で過ごすのにとっておきの宿と、宇和島の郷土料理を堪能するお食事券、あったら便利な代行サービス。宇和島とリアルにつながるサービスを厳選しました。

株式会社 宇和島プロジェクト

L2115-071011 サバキ女子による出張マグロの解体LIVE【愛媛開催限定】 ¥ 2,115,000

L2730-071012 サバキ女子による出張マグロの解体LIVE【関東開催限定】 ¥ 2,730,000



サバキ女子があなたの街まで出張いたします！  
最高ランクといわれる「本マグロ」。宇和海で丹精込めて育てた大きな本マグロを、皆さまの前で5枚おろしに解体いたします。  
(その後の提供まではサービスに含まれません。)

**内容** 宇和海産本マグロ1尾(約50kg)、サバキ女子2名  
**申込期間** 通年  
**営業時期** 10月~3月の月2回(12月15日~1月10日は休業)



- 開催希望日2ヶ月前までに寄附(振込)完了をお願いします。  
なお、寄附の前に宇和島プロジェクトのメールアドレス宛(inbox@project-u.jp)にご連絡いただき、仮予約(無料)をお願いします。
- 解体ショーの会場手配、開催にあたっての許可申請等の手続きは、寄附者様をお願いします。
- 解体ショーには、幅1.5m×奥行2m程度のスペースが必要です。
- 以下の備品をご用意ください。
  - ・大きめの机(1.5m×0.6m以上) ※足が安定しているもの。
  - ・踏み台(机の高さが合わないときに使用) ※足が安定しているもの。
  - ・まな板などを洗える水場
  - ・ブルーシート(マグロの血が飛ぶため、床や机に敷きます。)
  - ・頭(もしくは胸元)に付けられるマイク
  - ・BGMのCDを流せるオーディオ機器(ラジカセ、スピーカー等)

## 漁家民宿 遊海

☎ 0895-28-0182 <https://ameblo.jp/uwajima-yumin/>



L060-043001

### 漁家民宿「遊海」ペア宿泊券 ￥60,000

**内容** 1泊2食付き2名分 **申込期間** 通年  
**営業時期** 通年(6月、8月12日~14日、12月29日~1月3日は休業)



真珠養殖筏が一面に浮かぶ目の前の海。そこに建つ漁家民宿遊海の私たち2人が温かくおもてないたします。そしてピチピチの魚を食べさせていただきます! いっぺん来て見てやんさいや!  
※1日1組限定で、一般民家の民宿です。トイレ、風呂、洗面は家族と共用ですので、ご了承ください。主に過ごしていただくお部屋は2部屋(27㎡)で民宿内は禁煙です。

## 株式会社 かどや

<https://www.kadoya-taimeshi.com/>



L016-030002

### 宇和島鯛めしランチペアチケット ￥16,000

**内容** 宇和島鯛めし、ふくめん、じゃこ天など  
宇和島の郷土料理を提供。店舗や時期によって内容に変更有り。  
**申込期間** 通年 **営業時期** 通年(12月26日~1月6日は利用不可)  
愛媛・東京のかどや各店舗でご利用いただけます。愛媛・郷土の味をお楽しみください。  
**【利用可能店舗】**  
■宇和島：かどや駅前本店、かどや弁天町店 ■松山：鯛めしかどや松山空港店、かどや大街道店、かどや道後椿坂店、かどや道後駅前店  
■東京：かどや虎ノ門、かどやムスブ田町店  
※利用の際は電話にて事前予約必須、メニューの内容は店舗・時期によって変更があります。※長期休暇(GWや年末年始)のご予約はお断りすることもあります。同じく長期休暇も店舗によって違うため、詳しい内容は店舗へお問い合わせください。

## 合同会社 ささいや宇和島

☎ 0895-22-0101 <http://www.kiyaryokan.com/>



L135-044001

### 木屋旅館ペア宿泊券 ￥135,000

**内容** 1泊朝食付2名分 **申込期間** 通年 **営業時期** 通年

木屋旅館は明治44年創業で、犬養毅や司馬遼太郎、金田一春彦のほか各界の有名名人が宿泊したことで知られる旅館です。平成7年に惜しまれつつ廃業しましたが、その後大規模改修を行い、平成24年春、上品で洗練されたアートエンターテインメント空間として生まれ変わりました。滞在者があつたけ自由に建物を楽しんでいただくために、1日1組限定の棟貸しとしております。是非旅館の外に出て、宇和島を知っていただきたいという思いで、あえて夕食の提供は行っておりません。チェックインの際にご相談いただければ、お好みに応じたお店をご紹介します。

※1日1組限定ですので、夏季は特に予約が取りづらいことがあります。できるだけ余裕を持ってご予約いただきますようお願いいたします。

※築100年を超える建物ですので、断熱性が弱く、エアコンは設置してありますが、どうしても冬場は冷えます。何卒ご了承ください。

## NPO 法人くりーむしちゅう

☎ 0895-49-1344 <https://npocrems.studio.site/>



L024-112001

### 墓参り代行 ￥24,000

周辺清掃、お線香・供花(しきみ)、代参前後の写真を撮影し報告します。

L052-112002

### 墓清掃代行 ￥52,000

花立て・香炉・周辺清掃、お線香・供花(しきみ)、代参前後の写真を撮影し報告します。

L105-112003

### 墓石清掃 ￥105,000

墓石・石材・花立て・香炉・全体清掃、お線香・供花(しきみ)、代参前後の写真を撮影し報告します。

**申込期間** 通年 **営業時期** 通年(12月29日~1月3日は休業)

休みが取れない、遠方の為、ご高齢、けが等の様々な理由により、お墓参りやお掃除ができず、お心を痛めておられる方のご負担が少しでもなくなるよう心を込めて施行させていただきます。

※宇和島市内のお墓に限ります。

※寄附申込の前に、お墓の位置などをお知らせください。(お墓の位置がわからないなど、実施できない場合があります。)

**期間限定** ◀このマークがある記念品は申込期間が限られます。カタログと同時に送ります一覽表をご覧ください。お電話でご確認ください。



# ふるさと納税のしくみ

[ 寄附金控除のお手続き ]

寄附金控除には「確定申告」が必要です。条件が合えば、確定申告が不要となる「ワンストップ特例制度」で控除の申請を行うことができます。

## 確定申告

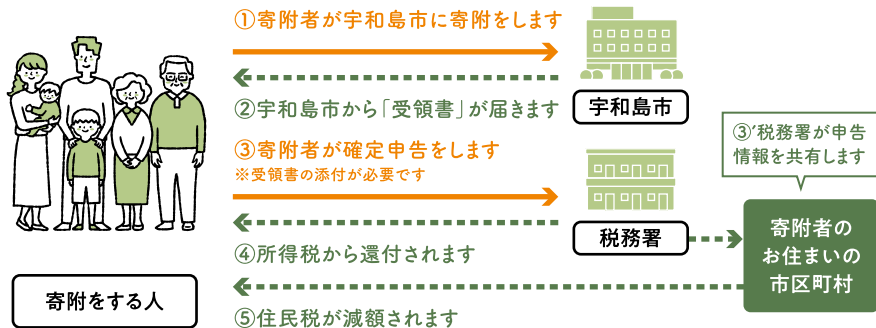

宇和島市がお送りする寄附金受領書は翌年の確定申告に必要ですので、大切に保管してください。

## ワンストップ特例制度 控除に必要な“確定申告”が不要になる制度です

条件

もともと確定申告を行う必要のない給与所得者  
※自営業者や医療費控除などで確定申告を行う方は対象になりません

寄附をする自治体が  
5団体以下である方

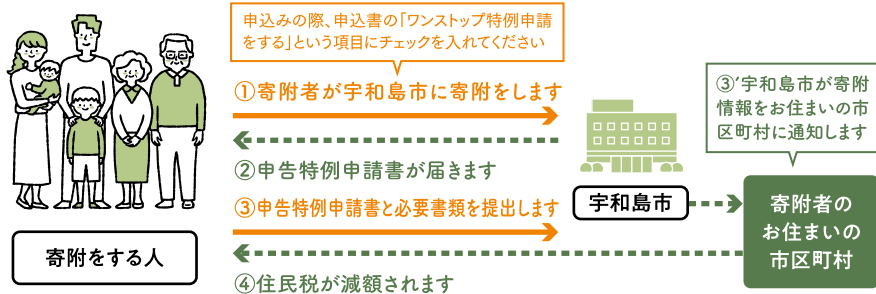

平成28年1月1日以降マイナンバー（個人番号）の記載が必要になりました。

「申告特例申請書」と併せて個人番号及び本人確認書類として、次の①②の書類が必要です。

- ① 番号確認のため、個人番号カード（裏面）or 通知カードの写し
- ② 本人確認のため、個人番号カード（表面）or 運転免許証、パスポート等の身分証明書の写し

申告特例申請書の提出期限は、寄附をした翌年の1月10日です。

提出がない場合は確定申告を行う必要があります。申請書の提出後、寄附をした翌年の1月1日までに住所等の変更があった場合は、変更届出書の提出が必要です。（提出期限は申請書と同じ1月10日です）

## お申込みと寄附方法



- 1 寄附金額を決める  
寄附金額で選べる記念品が変わります
- 2 お申込み
- 3 ご入金

## 1 寄附金額を決める

## 記念品の贈呈について

- 市外在住で1万円以上のご寄附をいただいた方に記念品の贈呈を行っております。
- 寄附金額に応じて、複数の記念品を組み合わせることも可能です。
- インターネットからのご寄附の場合、1回のご寄附で贈呈できる記念品は10個までです。  
※記念品を10個以上希望される場合は、お申込みを分けてください。
- 記念品贈呈の回数制限はありません。

## 2 お申込み

お申込みは以下の6つの方法があります

以下のふるさと納税ポータルサイトから  
お申込みいただけます。

## 1 インターネット

Q ふるさとチョイス

Q 楽天ふるさと納税

Q ふるなび

Q 三越伊勢丹ふるさと納税

Q ANAのふるさと納税

## 2 郵送

〒798-8601 愛媛県宇和島市曙町1番地  
宇和島市役所 市長公室 ふるさと納税係 宛

## 3 FAX

**0895-24-1121** ※お間違えのないようにご注意ください。

## 4 Eメール

**furusato@city.uwajima.lg.jp**

## Q ふるさとうわじま応援寄附

※寄附申込書は宇和島市ホームページからダウンロードできます。

## 5 お電話

**0895-24-1111** (代表)

※記念品がお決まりの場合に限ります。

## 6 窓口

宇和島市役所 市長公室まで  
お越しください

## お申込みと寄附方法



## 3 ご入金

ご入金は以下の6つの方法があります

## クレジットカード決済

お手続きからお届けまで 最長1カ月半程度

インターネットの申込フォームでお申込み、決済手続きをお願いいたします。

※インターネットでのお申込みに限ります。※各サイトにより利用できるカードの種類が異なる場合があります。

【利用可能なカード】 ● MasterCard ● VISA ● JCB ● Diners ● American Express など

## マルチペイメント決済

お手続きからお届けまで 最長1カ月半程度

インターネットの申込フォームでお申込み、決済手続きをお願いいたします。

※インターネットでのお申込みに限ります。※各サイトにより利用できる決済方法が異なる場合があります。

※コンビニ払い・Pay-easy決済の場合は、別途マルチメディア端末の操作が必要です。振込用紙ではありません。

【決済方法】 ● AmazonPay ● d払い ● auかんたん決済 ● ソフトバンクまとめて支払い ● PayPal ● メルペイ  
● Pay-easy ● 楽天ペイ ● ネットバンク支払い ● PayPay ● Apple Pay  
● コンビニ払い(ローソン、ファミリーマート、ミニストップ、デイリーヤマザキ、セイコーマート) など

## ゆうちょ銀行で払込み

払込みからお届けまで 10日間程度

お申込みを確認後、専用の払込取扱票を郵送いたします。

最寄りのゆうちょ銀行、郵便局、ATMで払込みをお願いいたします。

※手数料は宇和島市が負担します。

## 口座振込

振込からお届けまで 1週間程度

お申込みを確認後、専用口座をメールまたはFAXでお知らせします。

※振込手数料は寄附者様のご負担となりますので、ご了承ください。

## 現金書留

現金書留発送からお届けまで 10日間程度

申込書と一緒に寄附金を現金書留でお送りください。

※現金書留郵便料金がかかりますので、ご了承ください。

【宛先】〒798-8601 愛媛県宇和島市曙町1番地 宇和島市役所 市長公室 ふるさと納税係 宛

## 窓口払い

お手続きからお届けまで 1週間程度

窓口でお申込みいただいた後、納付場所(市役所1階)へご案内します。

※納付方法によって、お手続きにかかる日数が異なります。ご希望の納付方法の所要日数をご確認ください。

※お引越し等で記念品の送付先の住所が変更となる場合は必ずご連絡ください。

ご注意ください!

宇和島市が、ふるさと納税を強要したり、お申込みの確認前に専用口座への“振り込み”を求めたりすることは一切ありません。宇和島市職員(または関係機関の職員)を装った詐欺等には十分にご注意ください。



## 選べる寄附金の使い道

### ふるさとうわじま応援事業

[寄附金使い道6項目]

寄附金は、ご指定いただいた使い道に応じて「ふるさとうわじま応援基金」に積み立てて、それぞれの事業の財源として活用しています。

#### 歴史

##### 歴史、文化の保存及び継承

現存天守12城である宇和島城をはじめ文化財や地域の伝統文化を残していくため活用します。

#### 産業

##### 地域の特性を活かした産業の振興

特産品の開発や市場の開拓、商店街の特性化に向けた取り組みなどに活用します。

#### 教育

##### 未来を担う子どもたちの育成

子どもたちが安全に安心して活動できる環境づくりや特色ある教育活動を図る取り組みに活用します。

#### やさしさ

##### 安心・思いやりのあるまちづくり

地域福祉を推進する基盤の整備や防災・災害時の対応の充実を図る取り組みなどに活用します。

#### 環境

##### 海、山と共生するための環境保全

自然保護や生態系の保全、バイオマスエネルギーの導入など、快適で安全なまちづくりに向けた取り組みに活用します。

#### その他

##### その他市長が適当と認めた事業

宇和島市の発展のために市長が認めた事業に活用します。

## 使い道の報告

### 産業 海外販路開拓



市内事業者の海外販路開拓を支援するため、宇和島市商品データベース登録事業者を対象として、海外バイヤーや国内の輸出商社が参加する「沖縄大交易会2023」に当市サプライヤーを推薦しました。東南アジア周辺地域に対する海外販路開拓・拡大を目的としています。

### 教育 未来のわくわく架橋事業



子どもの「わくわく」する気持ちを引き出し、主体的な行動を促す大人を育成する事業がスタート。今年度は、高校生が自分のキャリア形成を意識しながら、市内小学校で小学生の「わくわく」を引き出すワークショップを行い、学校や地域・世代を超えたつながりを形成しました。

### やさしさ トイレカー購入



大規模災害時、迅速に、かつ、安全・衛生的・快適に使用できる2つの個室トイレを設置した「2室型」を2台、オストメイト対応トイレやおむつ交換台を設置した「多機能型」を1台、計3台の自走式トイレカーを導入しました。令和6年能登半島地震の際には、輪島市にトイレカーを派遣。

### 環境 犬・猫不妊去勢手術費補助金事業



犬・猫の不妊去勢手術を行う市民に対して、手術費の一部を補助しています。今年度は1月末現在で、192件の申請をいただいており、約500頭の犬・猫の不妊去勢手術費を補助しました。犬・猫の殺処分数の削減と生活環境の保全につながっています。

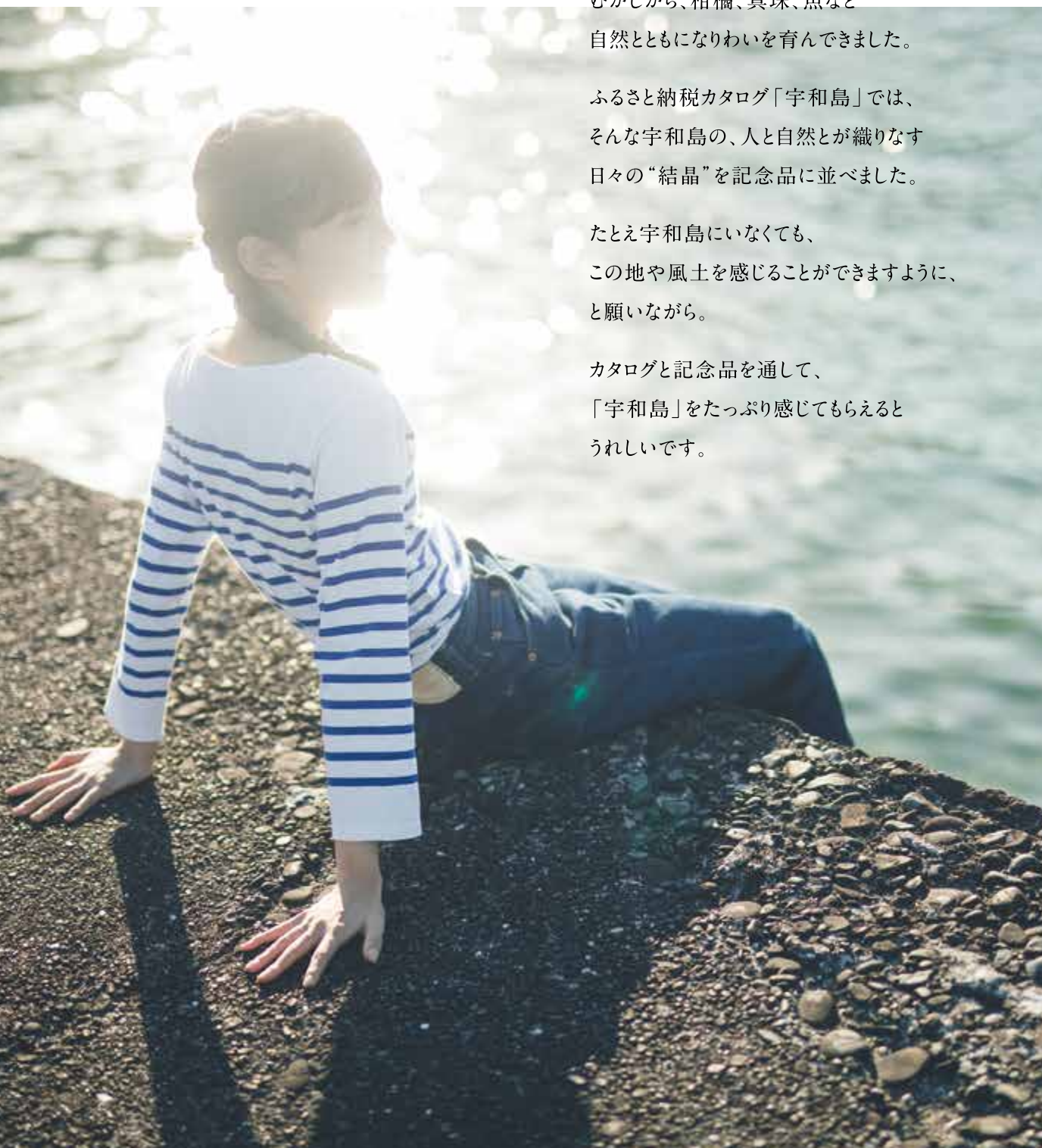

このたびは、数ある中から  
ふるさと納税の寄附先に「宇和島」を  
選んでいただきまして、  
まことにありがとうございます。

ゆたかな自然に恵まれた、宇和島市。  
むかしから、柑橘、真珠、魚など  
自然とともにわいを育んできました。

ふるさと納税カタログ「宇和島」では、  
そんな宇和島の、人と自然とが織りなす  
日々の“結晶”を記念品に並べました。

たとえ宇和島にいなくても、  
この地や風土を感じることができますように、  
と願いながら。

カタログと記念品を通して、  
「宇和島」をたっぷり感じてもらえると  
うれしいです。



## 宇和島市役所 市長公室

〒798-8601

愛媛県宇和島市曙町1番地

TEL 0895-24-1111(代表)

内線 2417・2471・2424

FAX 0895-24-1121

[開庁時間]8:30～17:15(土日祝を除く)

MAIL [furusato@city.uwajima.lg.jp](mailto:furusato@city.uwajima.lg.jp)

<https://www.city.uwajima.ehime.jp/site/hurusato/>



🔍 宇和島市ふるさと納税