

自家用有償旅客運送の更新登録について

自家用有償旅客運送は、道路運送法に基づき、地域住民等の生活に必要な旅客輸送を確保するため、一般旅客自動車運送事業者（路線バスや乗合タクシー等）によることが困難であり、地域の関係者が必要であるとして協議が調った場合に、一定の要件を満たした市町村や特定非営利活動法人等による自家用自動車を使用した有償旅客運送を登録制度の下で可能とし、輸送の安全及び旅客の利便の確保を図ること等を目的とするものです。

宇和島市においては、市内 4 地区で認定登録（3 年間有効）を受けてコミュニティバス・デマンド便を運行しておりますが、有効期限が令和 5 年 9 月 30 日までとなっており、地域住民の利便性の向上、公共交通の空白・不便地域の解消を図るために、今後においてもコミュニティバス・デマンド便の運行を継続する必要があります。

有効期限の更新にあたっては、本協議会の承認が必要となりますので、宇和島市が実施する自家用有償旅客運送の更新登録について、提案するものです。

令和 5 年 9 月 日

四国運輸局 愛媛運輸支局長 殿

名 称 宇和島市
 住 所 愛媛県宇和島市曙町 1 番地
 代表者の氏名 市長 岡原 文彰

自家用有償旅客運送の更新登録の申請

このたび、自家用有償旅客運送の有効期間の更新を行いたいので、道路運送法第 79 条の 6 及び同法施行規則第 51 条の 10 の規定に基づき、下記のとおり申請します。

記

1. 名称、住所、代表者の氏名

名 称 宇和島市
 住 所 愛媛県宇和島市曙町 1 番地
 代表者の氏名 市長 岡原 文彰

2. 登録番号

四愛市交第 9 号

3. 自家用有償旅客運送の種別

市町村運営有償運送：交通空白輸送

4. 路線又は運送の区域

(1) 路線

	起 点	主たる経過地	終 点	キ 口 程
1	宇和島市吉田町立間尻甲 4 8 7 番地 2 地先	立間小学校	宇和島市吉田町立間 1 番 耕地 1 8 5 5 番地 1 地先	6.33
2	宇和島市吉田町立間尻甲 4 8 7 番地 2 地先	吉田中学校	宇和島市吉田町奥浦 乙 7 3 6 番地先	14.26
3	宇和島市吉田町立間尻甲 4 8 7 番地 2 地先	吉田中学校	宇和島市吉田町白浦外 7 7 8 番地 1 地先	11.83
4	宇和島市三間町務田 1 8 0 番地第 1	川之内	宇和島市三間町務田 1 8 0 番地第 1	16.4
5	宇和島市三間町宮野下 8 3 5 番地	音地集会所	宇和島市三間町宮野下 5 3 3 番地先	20.4
6	宇和島市三間町務田 1 8 0 番地第 1	大藤集会所	宇和島市三間町元宗 5 2 1 番地 1 地先	16.7

7	宇和島市津島町岩松 甲471番地先	清満公民館	宇和島市津島町増穂 乙1215番地先	11.60
8	宇和島市津島町岩松 甲471番地先	柿之浦	宇和島市津島町須下 419番地先	26.50
9	宇和島市津島町岩松 甲471番地先	清満公民館	宇和島市津島町榎川 1132番地先	24.40
10	宇和島市津島町岩松 甲471番地先	清満公民館	宇和島市津島町下畑地 乙586番地先	20.10
11	宇和島市栄町港3丁目 303地先	道の駅うわじま きさいや広場	宇和島市宮下120-1 地先	4.17
12	宇和島市津島町岩松 甲471番地先	ふれあい荘 清満公民館・野井	宇和島市津島町山財 463-2地先	9.20
13	宇和島市吉田町立間尻甲 487番地2地先	吉田病院	宇和島市吉田町沖村甲 3270番地先	4.16
14	宇和島市三間町務田 180番地第1	増田集会所	宇和島市三間町宮野下 835番地	11.6

自動運行旅客運送（特定自動運行旅客運送を除く。）又は特定自動運行旅客運送を行う路線については、備考欄にそれぞれ明記すること

(2) 運送の区域

区 域	備 考

自動運行旅客運送（特定自動運行旅客運送を除く。）又は特定自動運行旅客運送を行う運送の区域については、備考欄にそれぞれ明記すること

5. 事務所の名称及び位置

事務所の名称	位 置
宇和島市役所	宇和島市曙町1番地
宇和島市役所 吉田支所	宇和島市吉田町東小路甲106番地
宇和島市役所 三間支所	宇和島市三間町宮野下835番地
宇和島市役所 津島支所	宇和島市津島町岩松甲471番地

6. 事務所ごとに配置する自家用有償旅客運送自動車の数及びその種類ごとの数

事務所の名称	保有区分	バス		普通自動車 (軽)		合計	
宇和島市役所	保有			2 () うち予備車 1		2 うち予備車	
		自動運行	特定自動運行	自動運行	特定自動運行	/	
	持込	※		()			
		自動運行	特定自動運行	自動運行	特定自動運行	/	
宇和島市役所吉田支所	保有			3 () うち予備車 1			
		自動運行	特定自動運行	自動運行	特定自動運行	/	
	持込	※		()			
		自動運行	特定自動運行	自動運行	特定自動運行	/	
宇和島市役所三間支所	保有			3 () うち予備車 1			
		自動運行	特定自動運行	自動運行	特定自動運行	/	
	持込	※		()			
		自動運行	特定自動運行	自動運行	特定自動運行	/	
宇和島市役所津島支所	保有	4 うち予備車 1		1 () うち予備車 1			
		自動運行	特定自動運行	自動運行	特定自動運行	/	
	持込	※		()			
		自動運行	特定自動運行	自動運行	特定自動運行	/	
合計	4 うち予備車 1		9 () うち予備車 4		13 うち予備車 5		

軽自動車については、() 内に内数で記載すること

自動運行旅客運送（特定自動運行旅客運送を除く。）又は特定自動運行旅客運送の用に供する自動車

については、それぞれ「自動運行」欄又は「特定自動運行」欄内に内数で記載すること
事業用自動車については、※欄に記載すること

7. 運送しようとする旅客の範囲

(吉田地区(1~3、13))

・ 定時定路線運行

宇和島市民及びその親族、その他宇和島市に日常の用務を有する者

・ デマンド運行

寺家郷蔵、白井谷、奥白井谷、中組、荒巻、柏木、東八反代、大河内下、大河内上、医王寺下下、医王寺下上、医王寺下中、引地雪森、中之谷、高城、川平に居住する者

(三間地区(4~6、14))

・ 定時定路線運行

宇和島市民及びその親族、その他宇和島市に日常の用務を有する者

(津島地区(7~10、12))

宇和島市民及びその親族、その他宇和島市に日常の用務を有する者

・ デマンド運行

上楨に居住する者

(別当地区(11))

・ デマンド運行

青葉台、別当1~6丁目、保手2~5丁目、長掘1~3丁目、夏目町1丁目、夏目町3丁目、宮下に居住する者

8. 路線又は運送の区域ごとの対価の額
(必要に応じ関係資料を添付のこと)

運行路線名	区間	運賃の額
1 吉田・大河内線	片道全区間	200円
2 吉田・大良線	片道全区間	200円
3 吉田・筋線	片道全区間	200円
4 三間・川之内線	片道全区間	200円
5 三間・音地線	片道全区間	200円
6 三間・大藤線	片道全区間	200円
7 岩松・本俵線	片道全区間	200円
8 岩松・須下線	片道全区間	200円
9 岩松・谷郷線	片道全区間	200円
10 岩松・上槇線	片道全区間	200円
11 農協前・宮下線	片道全区間	300円
12 野井・五郎丸線	片道全区間	200円
13 吉田・川平線	片道全区間	200円
14 三間・増田線	片道全区間	200円

- 1 小学生以下は半額。ただし、大人（中学生以上）が同伴する未就学児については、大人1人につき1人を無料。
- 2 身体障害者、知的障害者等、並びにその介護人は半額。

9. (事業者協力型自家用有償旅客運送の場合) 協力事業者の氏名又は名称及び住所

10. 添付書類

- (1) 路線図又は区域図
- (2) 地域公共交通会議等において協議が調ったことを証する書類
- (3) 自家用有償旅客運送自動車についての使用権原を証する書類
- (4) 運転者が必要な要件を備えていることを証する書類
- (5) 運行管理の責任者及び運行管理の体制を記載した書類
- (6) 整備管理の責任者及び整備管理の体制を記載した書類
- (7) 事故発生時の対応に係る責任者及び連絡体制を記載した書類
- (8) 自家用有償旅客運送自動車の運行により生じた旅客その他の生命、身体又は財産の損害を賠償するための措置を講じていることを証する書類
- (9) 登録証
- (10) (自動運行旅客運送を行おうとする場合) 当該自動運行旅客運送の用に供する自家用有償旅客運送自動車の自動運行装置に係る使用条件が記載された書類
- (11) (特定自動運行旅客運送を行おうとする場合) 当該特定自動運行旅客運送に係る道路交通法第75条の12第1項の許可の見込みに関する書類

○別当地区運行ルート図

運行対象エリア	
停留所	●
まちなかエリア	
目的地	○

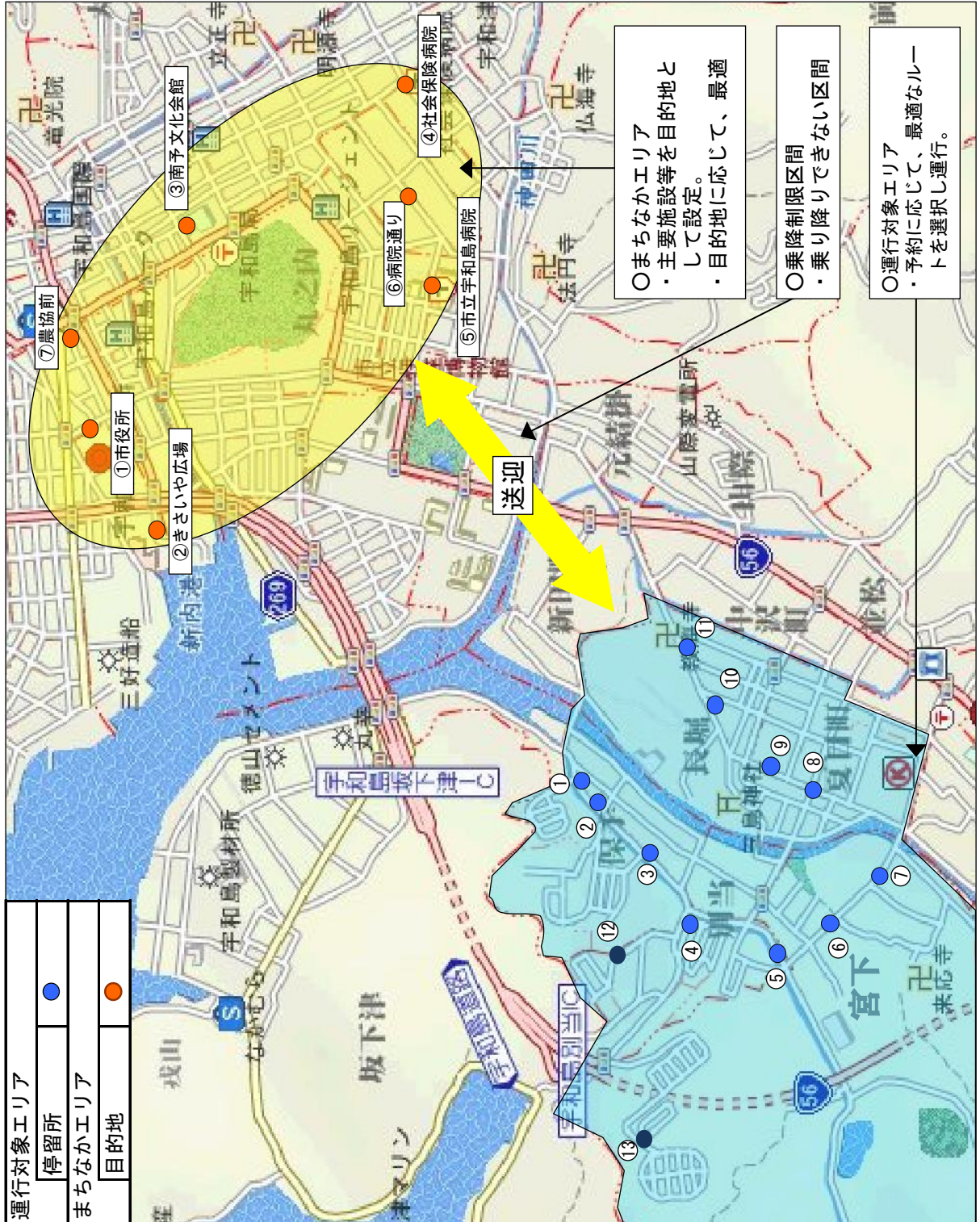

○運行対象エリア
青葉台、別当1～6丁目、保手2～5丁目、長掘1～3丁目、夏目町1丁目、夏目町3丁目、宮下



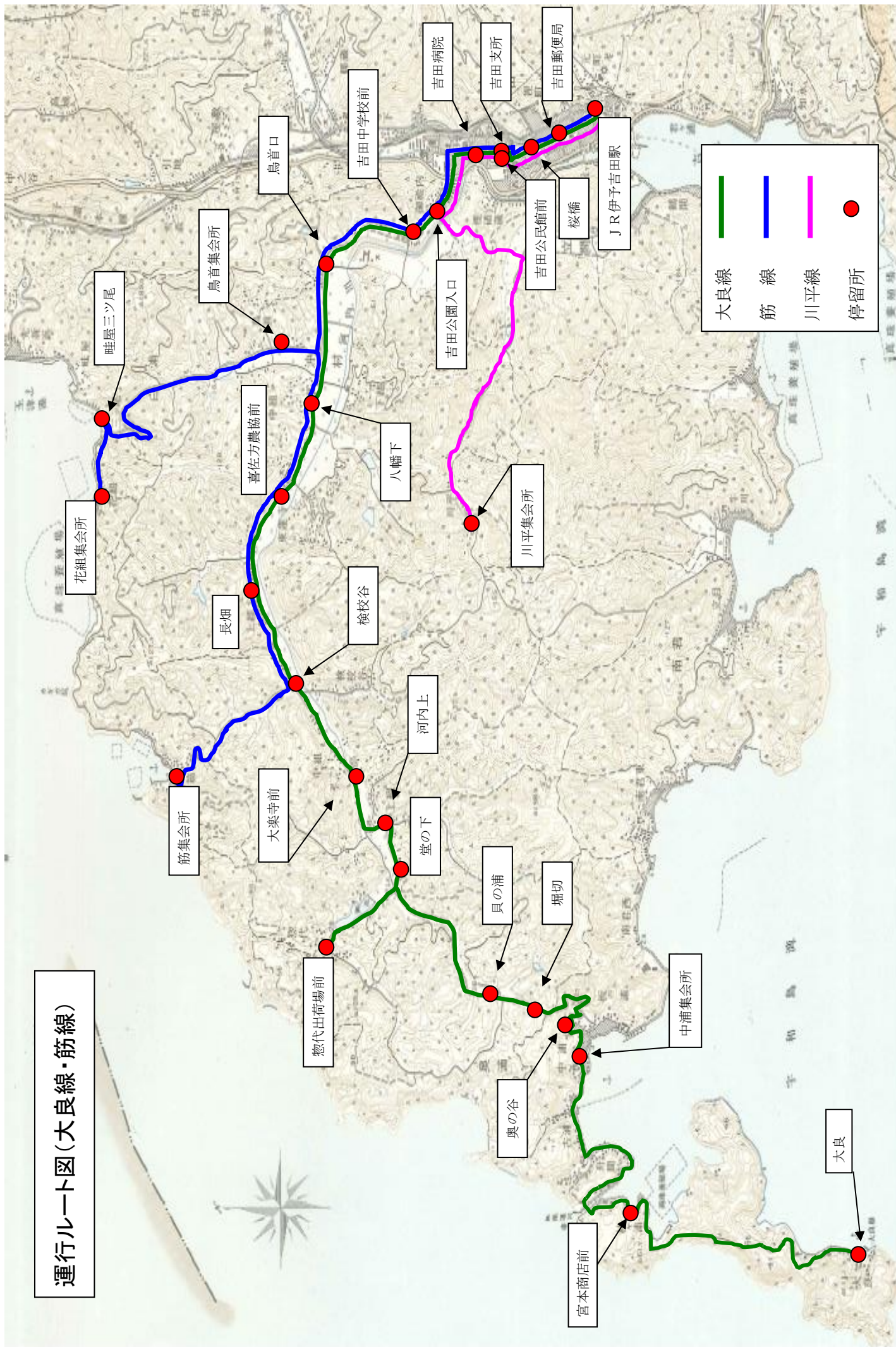

○まちなかエリア
市役所、きさいや広場、南予文化会館、ジェイコウ宇和島病院、市立宇和島病院、病院通り、農協前

行き	帰り
8:00	
9:00	9:30
10:00	10:30
11:00	11:30
12:00	12:30
13:00	13:30
14:00	14:30
15:00	15:30
16:00	16:30

- まちなかエリア
 - ・主要施設等を目的地として設定。
 - ・目的地に応じて、最適
- 乗降制限区間
 - ・乗り降りできない区間
- 運行対象エリア
 - ・予約に応じて、最適なルートを選択し運行。



運行ルート図(大良線・筋線)

	大良線
	筋線
	川平線
	停留所

運行ルート図(大河内線)

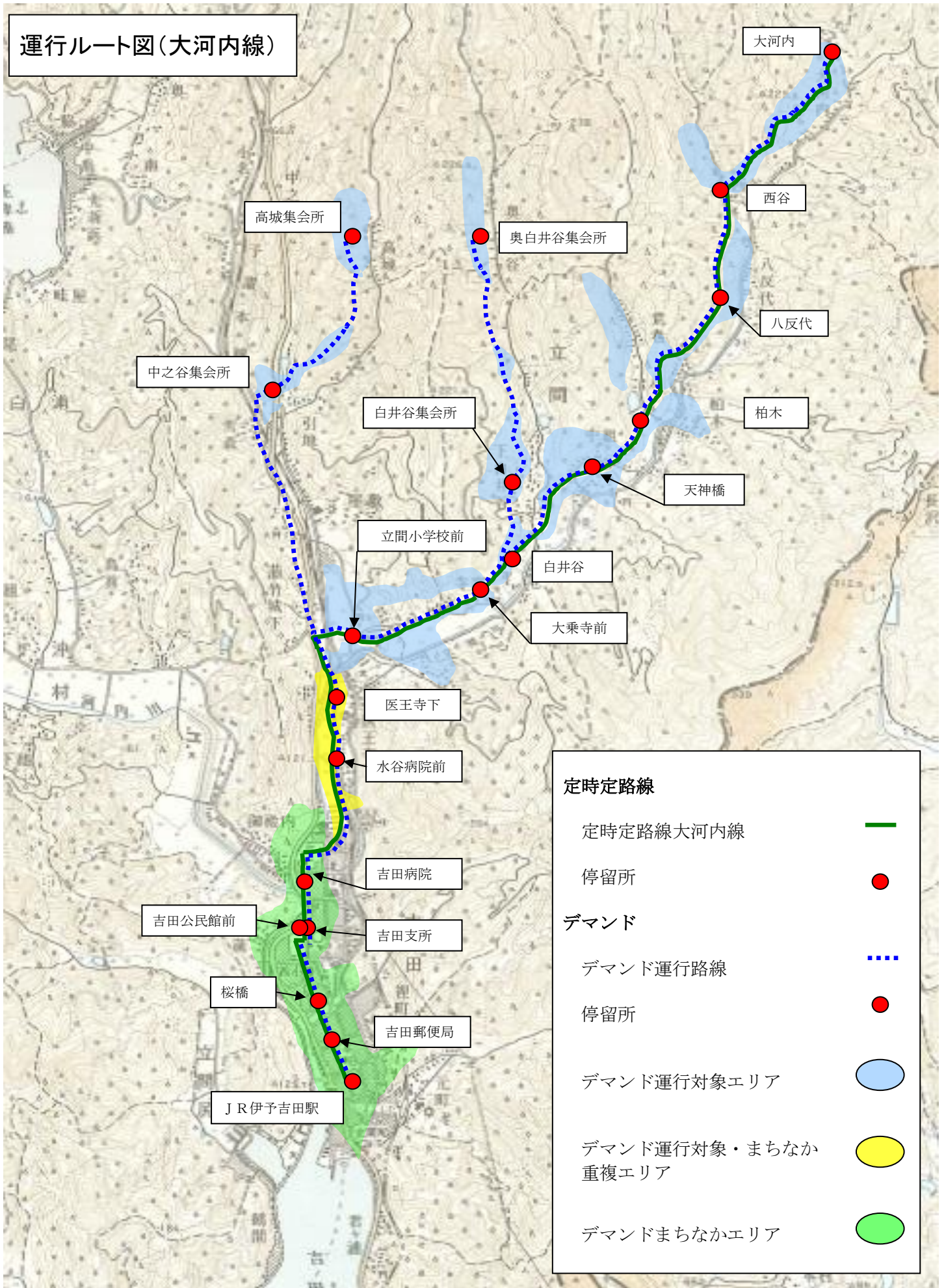

吉田地区コミュニティバス時刻表

○大良線運行時刻表

停留所名	1便	2便	3便	4便	5便	6便
JR伊予吉田駅	6:58	7:40	9:26	10:40	13:12	15:24
吉田郵便局	7:00	7:42	9:28	10:42	13:14	15:26
桜橋	7:01	7:43	9:29	10:43	13:15	15:27
吉田公民館前	7:02	7:44	9:30	10:44	13:16	15:28
吉田支所	7:04	7:46	9:32	10:46	13:18	15:30
吉田病院前	7:05	7:47	9:33	10:47	13:19	15:31
吉田公園入口	7:07	7:49	9:35	10:48	13:21	15:33
吉田中学校前	7:08	7:50	9:36	10:50	13:22	15:34
鳥首口	7:09	7:51	9:37	10:51	13:23	15:35
八幡下	7:10	7:52	9:38	10:52	13:24	15:36
喜佐方農協前	7:11	7:53	9:39	10:53	13:25	15:37
長畑	7:12	7:54	9:40	10:54	13:26	15:38
桜校谷	7:13	7:55	9:41	10:55	13:27	15:39
大楽寺下	7:14	7:56	9:42	10:56	13:28	15:40
河内上	7:15	7:57	9:43	10:57	13:29	15:41
堂の下	7:16	7:58	9:44	10:58	13:30	15:42
惣代出荷場前	7:17	7:59	9:45	10:59	13:31	15:43
貝の浦	7:19	8:01	9:47	11:01	13:33	15:45
堀切	7:20	8:02	9:48	11:02	13:34	15:46
奥の谷	7:21	8:03	9:49	11:03	13:35	15:47
中浦集会所前	7:22	8:04	9:50	11:04	13:36	15:48
宮本商店前	7:27		9:55		13:41	15:53
大良	7:32		10:00		13:46	15:58

大良 ⇒ JR伊予吉田駅

大良	7:37		10:05		13:51	16:03
宮本商店前	7:42		10:10		13:56	16:08
中浦集会所前	7:47	8:06	10:15	11:06	14:01	16:13
奥の谷	7:48	8:07	10:16	11:07	14:02	16:14
堀切	7:49	8:08	10:17	11:08	14:03	16:15
貝の浦	7:50	8:09	10:18	11:09	14:04	16:16
惣代出荷場前	7:52	8:11	10:20	11:11	14:06	16:18
堂の下	7:53	8:12	10:21	11:12	14:07	16:19
河内上	7:54	8:13	10:22	11:13	14:08	16:20
大楽寺下	7:55	8:14	10:23	11:14	14:09	16:21
桜校谷	7:56	8:15	10:24	11:15	14:10	16:22
長畑	7:57	8:16	10:25	11:16	14:11	16:23
喜佐方農協前	7:58	8:17	10:26	11:17	14:12	16:24
八幡下	7:59	8:18	10:27	11:18	14:13	16:25
鳥首口	8:00	8:19	10:28	11:19	14:14	16:26
吉田中学校前	8:01	8:20	10:29	11:20	14:15	16:27
吉田公園入口	8:02	8:21	10:30	11:21	14:16	16:28
吉田病院前	8:04	8:23	10:32	11:23	14:18	16:30
吉田支所	8:05	8:24	10:33	11:24	14:19	16:31
吉田公民館前	8:07	8:26	10:35	11:26	14:21	16:33
桜橋	8:08	8:27	10:36	11:27	14:22	16:34
吉田郵便局	8:09	8:28	10:37	11:28	14:23	16:35
JR伊予吉田駅	8:11	8:30	10:39	11:30	14:25	16:37

○筋線運行時刻表

停留所名	1便	2便	3便	4便
JR伊予吉田駅	8:28	11:18	14:29	16:28
吉田郵便局	8:30	11:20	14:31	16:30
桜橋	8:31	11:21	14:32	16:31
吉田公民館前	8:32	11:22	14:33	16:32
吉田支所	8:34	11:24	14:35	16:34
吉田病院前	8:35	11:25	14:36	16:35
吉田公園入口	8:37	11:27	14:38	16:37
吉田中学校前	8:38	11:28	14:39	16:38
鳥首口	8:39	11:29	14:40	16:39
鳥首集会所前		11:30	14:41	16:40
畦屋三ツ尾		11:33	14:44	16:43
花組集会所前		11:34	14:45	16:44
畦屋三ツ尾		11:35	14:46	16:45
鳥首集会所		11:38	14:49	16:48
八幡下	8:40	11:39	14:50	16:49
喜佐方農協前	8:41	11:40	14:51	16:50
長畑	8:42	11:41	14:52	16:51
桜校谷	8:43	11:42	14:53	16:52
筋集会所前	8:45	11:44	14:55	16:54

筋 ⇒ JR伊予吉田駅

筋集会所前	8:50	11:50	14:56	16:55
桜校谷	8:52	11:52	14:58	16:57
長畑	8:53	11:53	14:59	16:58
喜佐方農協前	8:54	11:54	15:00	16:59
八幡下	8:55	11:55	15:01	17:00
鳥首集会所前	8:56	11:56		
畦屋三ツ尾	8:59	11:59		
花組	9:00	12:00		
畦屋三ツ尾	9:01	12:01		
鳥首集会所前	9:04	12:04		
鳥首口	9:05	12:05	15:02	17:01
吉田中学校前	9:06	12:06	15:03	17:02
吉田公園入口	9:07	12:07	15:04	17:03
吉田病院前	9:09	12:09	15:06	17:05
吉田支所	9:10	12:10	15:07	17:06
吉田公民館前	9:12	12:12	15:09	17:08
桜橋	9:13	12:13	15:10	17:09
吉田郵便局	9:14	12:14	15:11	17:10
JR伊予吉田駅	9:16	12:16	15:13	17:12

○川平線運行時刻表

停留所名	1便	2便	3便	4便
川平集会所				
吉田病院前	デマンド 9:45便			デマンド 12:30便
吉田支所	川平 ↓			吉田 ↓
吉田公民館前				川平
桜橋				
吉田郵便局				
JR伊予吉田駅				

○大河内線運行時刻表

停留所名	1便	2便	3便	4便
JR伊予吉田駅	8:33	11:38		
吉田郵便局	8:35	11:40		
桜橋	8:36	11:41		
吉田公民館前	8:37	11:42		
吉田支所	8:39	11:44		
吉田病院前	8:40	11:45		
水谷病院前	8:42	11:47		
医王寺下	8:43	11:48		
立間小学校前	8:44	11:49		
大楽寺前	8:45	11:50		
白井谷	8:46	11:51		
天神橋	8:47	11:52		
相木	8:48	11:53		
八反代	8:49	11:54		
西谷	8:50	11:55		
大河内	8:52	11:57		

大河内 ⇒ JR伊予吉田駅

大河内	7:18	9:00		
西谷	7:20	9:02		
八反代	7:21	9:03		
相木	7:22	9:04		
天神橋	7:23	9:05		
白井谷	7:24	9:06		
大楽寺前	7:25	9:07		
立間小学校前	7:26	9:08		
医王寺下	7:27	9:09		
水谷病院前	7:28	9:10		
吉田病院前	7:30	9:12		
吉田支所	7:31	9:13		
吉田公民館前	7:33	9:15		
桜橋	7:34	9:16		
吉田郵便局	7:35	9:17		
JR伊予吉田駅	7:37	9:19		

三間地区コミュニティバス運行ルート【川之内線（川之内、田川）】

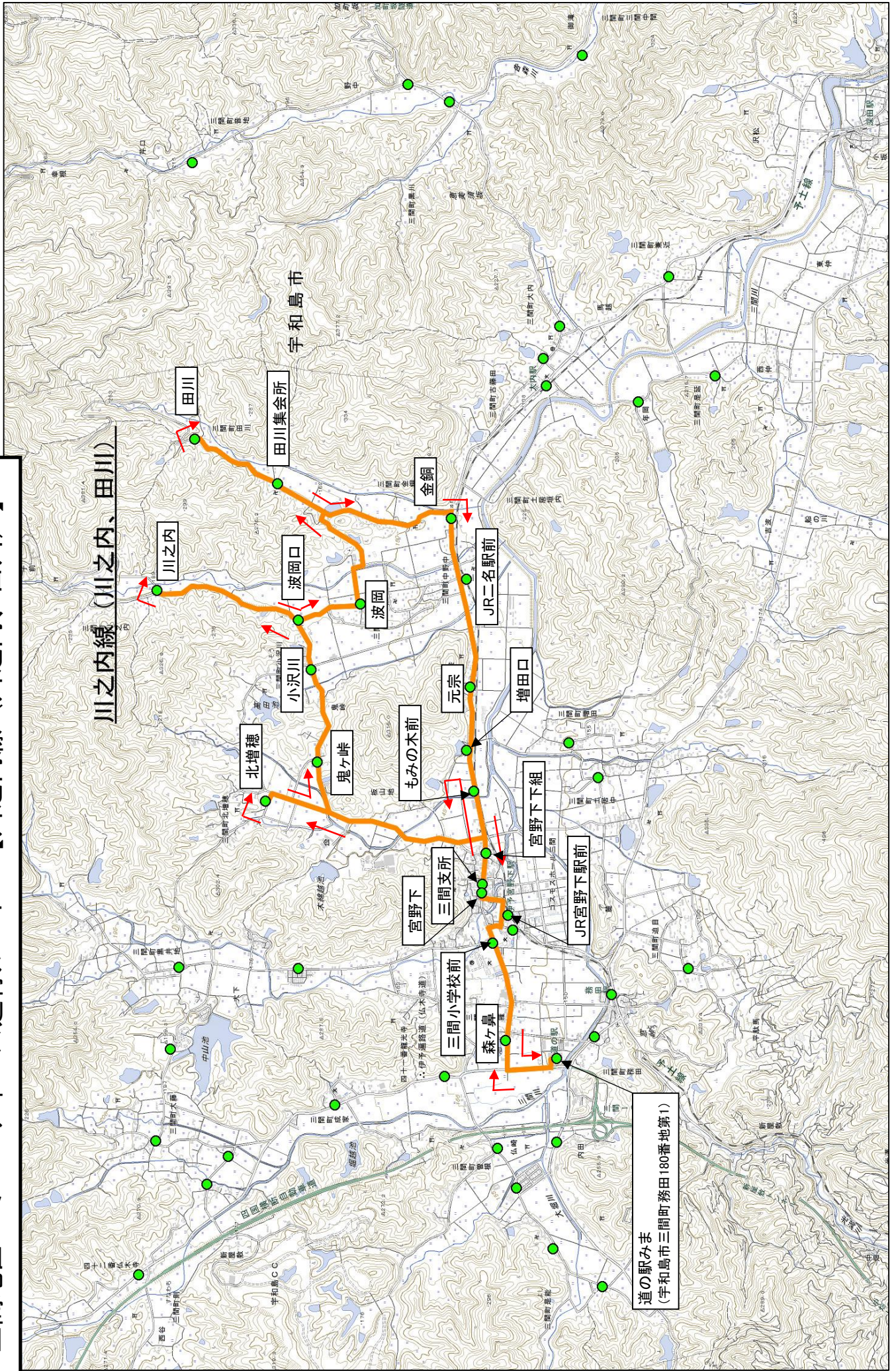

三間地区コミュニティバス運行ルート【音地線（音地、兼近、是延）】

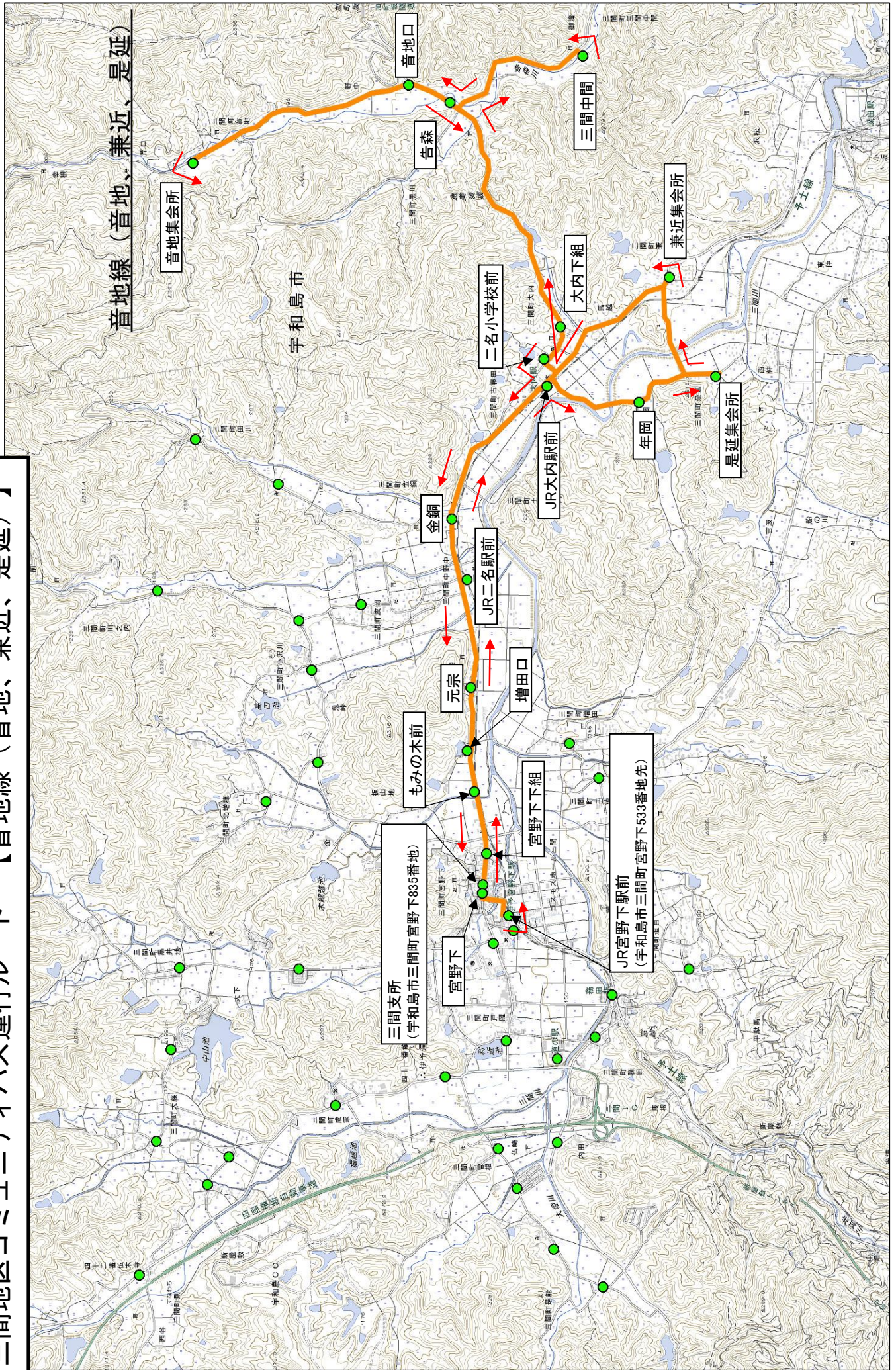

三間地区コミュニティバス運行ルート 【大藤線（是能、大藤、黒井地、戸

大藤線（是能、大藤、黒井地、戸雁）

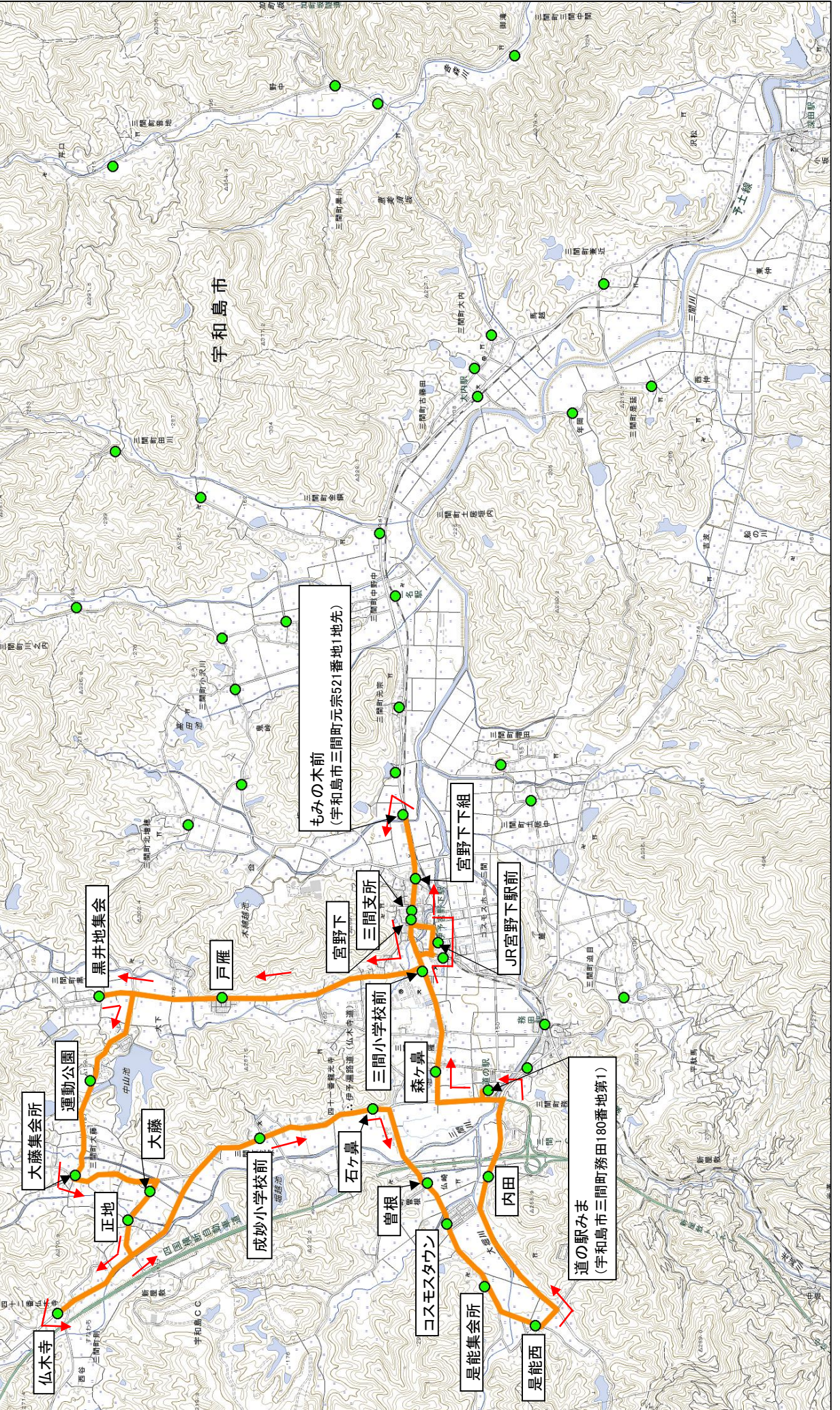

三間地区コミュニティバス運行ルート【増田線（増田、土居中、迫）】

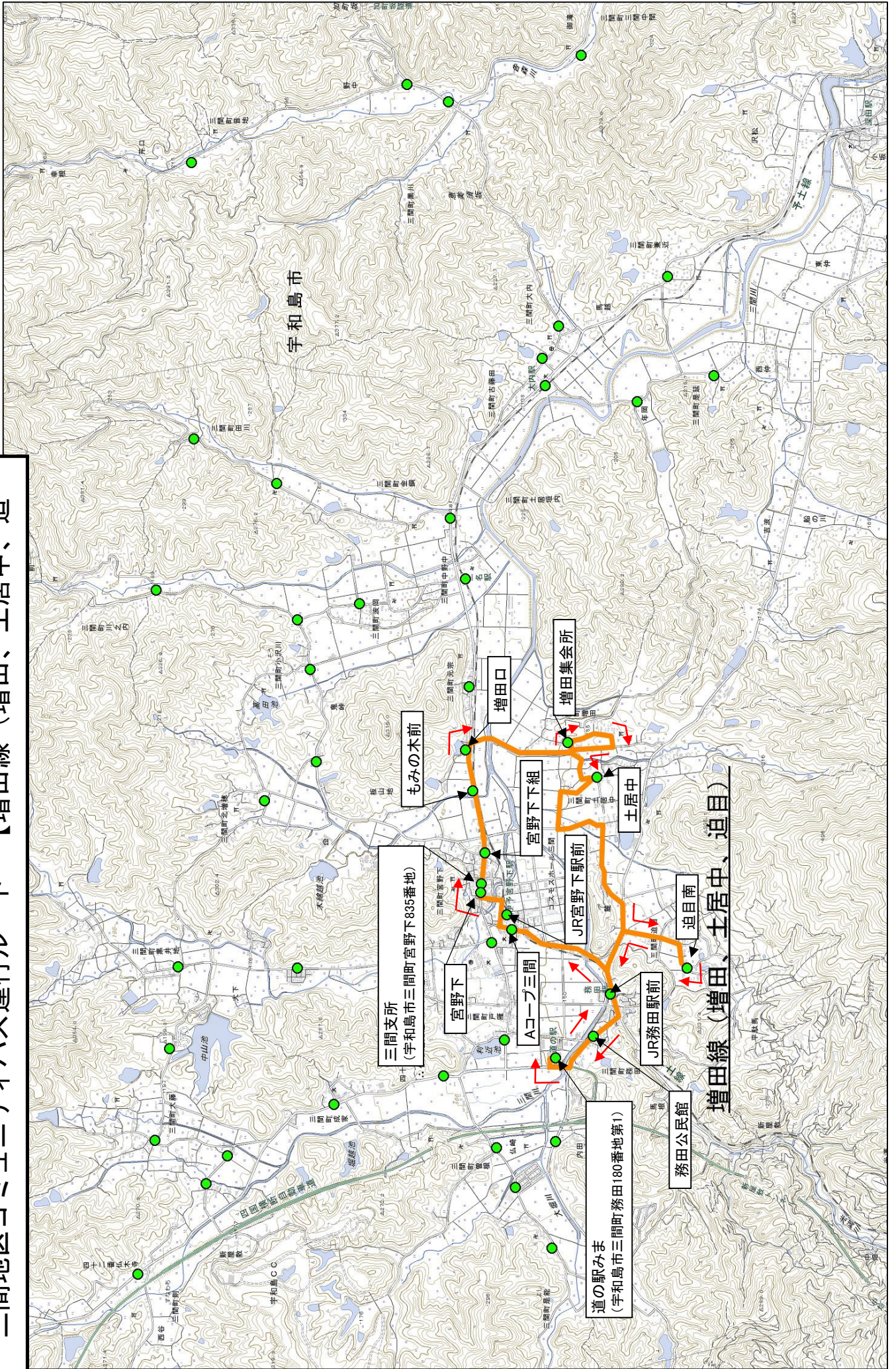

三間地区コミュニティバス運行ルート 小学校便

※小学生の登下校用に「川之内内線」「音地線」の
一部区間のみを運行する便。

川之内内線 (三間小学校便)

川之内内
(宇和島市三間町川之内36番地先)

音地集会所
(宇和島市三間町音地209番地先)

音地線 (二名小学校便)

三間小学校前
(宇和島市三間町宮野下470番地先)

二名小学校前
(三間町古澤甲)

JR大内駅前
(宇和島市三間町古藤田366番地先)

JR宮野下駅前

宇和島市

波岡口

小沢川

鬼ヶ峠

三間支所

音地口

吉森

大内下組

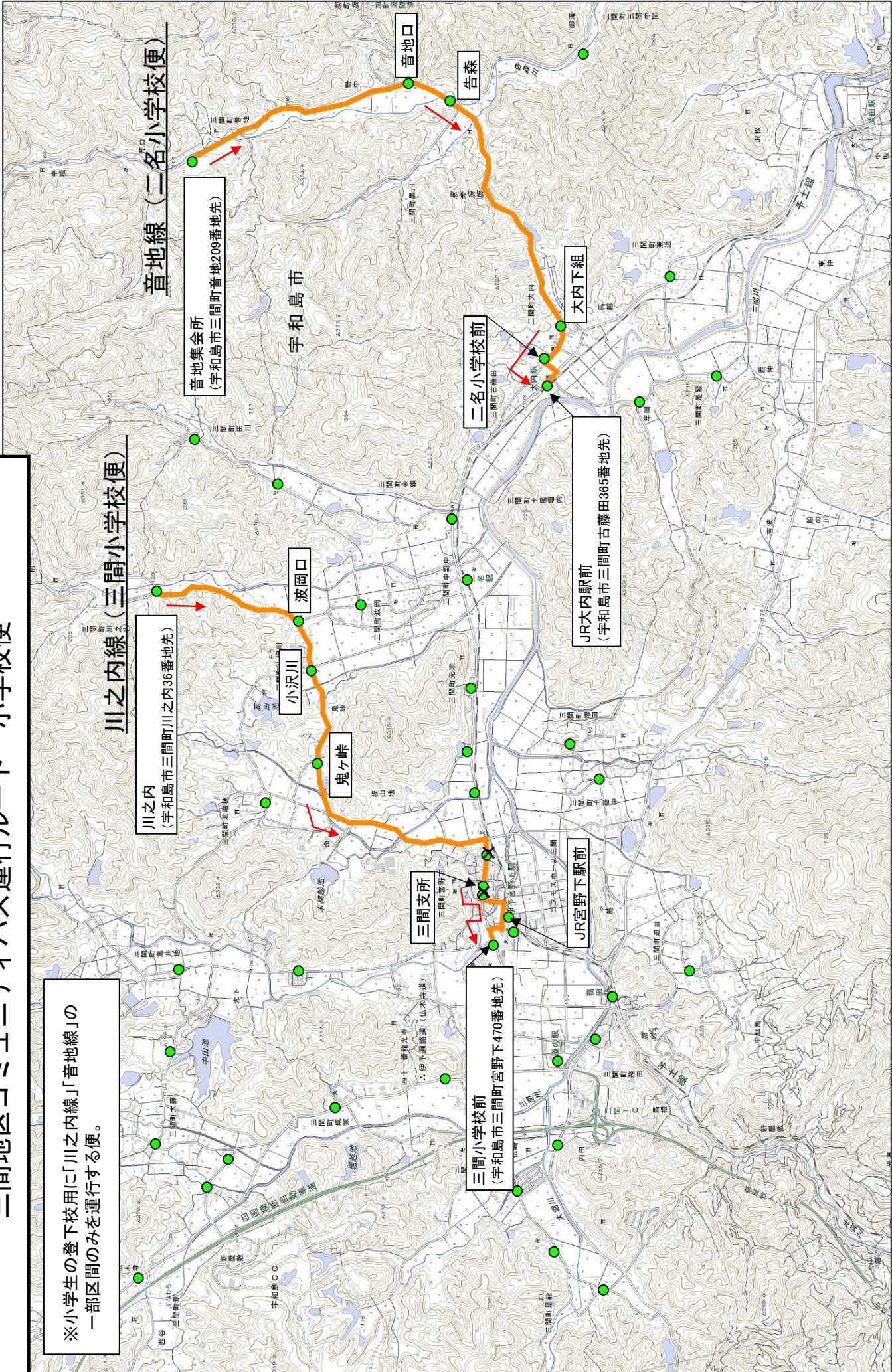

川之内線（川之内、田川）			
停留所	第1便	第2便	第3便
道の駅みま	9:47	11:25	15:17
森ヶ鼻	9:48	11:26	15:18
三間小学校前	9:50	11:28	15:20
JR宮野下駅前	9:51	11:29	15:21
宮野下	9:52	11:30	15:22
三間支所	9:53	11:31	15:23
宮野下下組	9:54	11:32	15:24
もみの木前	9:55	11:33	15:25
北増穂	9:59	11:37	15:29
鬼ヶ峠	10:02	11:40	15:32
小沢川	10:03	11:41	15:33
波岡口	10:04	11:42	15:34
川之内	10:06	11:44	15:36
波岡口	10:08	11:46	15:38
波岡	10:09	11:47	15:39
田川集会所	10:12	11:50	15:42
田川	10:14	11:52	15:44
田川集会所	10:16	11:54	15:46
金銅橋	10:18	11:56	15:48
JR二名駅前	10:19	11:57	15:49
元宗	10:20	11:58	15:50
増田口	10:21	11:59	15:51
もみの木前	10:22	12:00	15:52
宮野下下組	10:23	12:01	15:53
三間支所	10:24	12:02	15:54
宮野下	10:25	12:03	15:55
JR宮野下駅前	10:26	12:04	15:56
三間小学校前	10:27	12:05	15:57
森ヶ鼻	10:29	12:07	15:59
道の駅みま	10:30	12:08	16:00

音地線（音地、兼近、是延）				
※第3便、第4便は逆向き運行				
停留所	第1便	第2便	第3便※	第4便※
三間支所	9:42	11:47	13:58	-
宮野下下組	9:43	11:48	13:57	-
もみの木前	9:44	11:49	13:56	-
増田口	9:45	11:50	13:55	-
元宗	9:46	11:51	13:54	-
JR二名駅前	9:47	11:52	13:53	-
金銅橋	9:48	11:53	13:52	-
JR大内駅前	9:49	11:54	13:51	-
年岡	9:51	11:56	13:49	16:00
是延集会所	9:53	11:58	13:47	15:58
兼近集会所	9:55	12:00	13:45	15:56
二名小学校前	9:56	12:01	13:44	15:55
大内下組	9:57	12:02	13:43	15:54
三間中間	10:03	12:08	13:37	15:48
告森	10:06	12:11	13:34	15:45
音地口	10:07	12:12	13:33	15:44
音地集会所	10:10	12:15	13:30	15:41
音地口	10:13	12:18	13:27	15:38
告森	10:14	12:19	13:26	15:37
大内下組	10:17	12:22	13:23	15:34
二名小学校前	10:18	12:23	13:22	15:33
JR大内駅前	10:19	12:24	13:21	15:32
金銅橋	10:20	12:25	13:20	15:31
JR二名駅前	10:21	12:26	13:19	15:30
元宗	10:22	12:27	13:18	15:29
増田口	10:23	12:28	13:17	15:28
もみの木前	10:24	12:29	13:16	15:27
宮野下下組	10:25	12:30	13:15	15:26
三間支所	10:26	12:31	13:14	15:25
宮野下	10:27	12:32	-	15:24
JR宮野下駅前	10:28	12:33	-	15:23

（小学校のある日だけ運行）

川之内線（三間小学校便）		
※第2便は逆向き運行		
停留所	第1便	第2便※
川之内	7:29	16:23
波岡口	7:31	16:21
小沢川	7:32	16:20
鬼ヶ峠	7:33	16:19
三間支所	7:36	16:15
JR宮野下駅前	7:38	16:13
三間小学校前	7:40	16:12

音地線（二名小学校便）		
※第2便は逆向き運行		
停留所	第1便	第2便※
音地集会所	7:30	16:19
音地口	7:33	16:16
告森	7:34	16:15
大内下組	7:37	16:12
二名小学校前	7:38	16:11
JR大内駅前	7:39	-

大藤線（是能、大藤、黒井地、戸雁）			
※第1便は逆向き運行			
停留所	第1便※	第2便	第3便
道の駅みま	9:28	10:39	13:58
森ヶ鼻	9:27	10:40	13:59
三間小学校前	9:25	10:42	14:01
JR宮野下駅前	9:24	10:43	14:02
宮野下	-	10:44	14:03
三間支所	-	10:45	14:04
宮野下下組	-	10:46	14:05
もみの木前	9:21	10:47	14:06
宮野下下組	9:20	-	-
三間支所	9:19	-	-
宮野下	9:18	-	-
三間小学校前	9:17	10:50	14:09
戸雁	9:15	10:52	14:11
黒井地集会所	9:14	10:53	14:12
運動公園	9:12	10:55	14:14
大藤集会所	9:10	10:57	14:16
大藤	9:09	10:58	14:17
正地	9:08	10:59	14:18
仏木寺	9:06	11:01	14:20
成妙小学校前	9:04	11:03	14:22
石ヶ鼻	9:03	11:04	14:23
曾根	9:01	11:06	14:25
コスモタウン	9:00	11:07	14:26
是能集会所	8:59	11:08	14:27
是能西	8:58	11:09	14:28
内田	8:55	11:12	14:31
道の駅みま	8:53	11:14	14:33
森ヶ鼻	8:52	11:15	14:34
三間小学校前	8:50	11:17	14:36
JR宮野下駅前	8:49	11:18	14:37
宮野下	8:48	11:19	14:38
三間支所	8:47	11:20	14:39
宮野下下組	-	11:21	-
もみの木前	-	11:22	-

増田線（増田、土居中、迫目）			
※第1便は逆向き運行			
停留所	第1便※	第2便	第3便
道の駅みま	9:26	10:36	14:09
務田公民館前	9:24	10:38	14:11
JR務田駅前	9:22	10:40	14:13
Aコープ三間	9:20	10:42	14:15
JR宮野下駅前	9:19	10:43	14:16
宮野下	9:18	10:44	14:17
三間支所	9:17	10:45	14:18
宮野下下組	9:16	10:46	14:19
もみの木前	9:15	10:47	14:20
増田口	9:14	10:48	14:21
増田集会所	9:12	10:50	14:23
土居中	9:11	10:51	14:24
迫目南	9:05	10:57	14:30
JR務田駅前	9:01	11:01	14:34
務田公民館前	8:59	11:03	14:36
道の駅みま	8:57	11:05	14:38
務田公民館前	8:55	11:07	14:40
JR務田駅前	8:53	11:09	14:42
Aコープ三間	8:51	11:11	14:44
JR宮野下駅前	8:50	11:12	14:45
宮野下	8:49	11:13	14:46
三間支所	8:48	11:14	14:47

【問合せ先】
 宇和島市三間支所 0895-58-3311
 宇和島市企画課 0895-24-1111

※天候や道路状況等により、遅延や運休が発生する場合がございます。あらかじめご了承ください。

【運賃（1回）】大人（中学生以上）：200円 小人（小学生以下）：100円
 ○障害者手帳をお持ちの方とその介護人は半額です。
 ○お得な回数券、定期券の販売もございます。詳しくはお問い合わせください。

【運行日】月～金
 ○土日祝日、年末年始（12/29～1/3）は全便運休いたします。

津島コミュニティバス発車時刻表

本表線

乗車定員:23~28人						
岩松	⇒ 本表					摘要
	第1便	第2便	第3便	第4便	第5便	
岩松公民館	11:35	13:55	15:55	18:10		降車不可
津島中学校	11:37	13:57	15:57	18:12		
津島病院前	11:39	13:59	15:59	18:14		
岩松	11:40	14:00	16:00	18:15		
久保津	11:43	14:03	16:03	18:18		
稲中	11:45	14:05	16:05	18:20		
相生橋	11:46	14:06	16:06	18:21		
下芋地谷	11:47	14:07	16:07	18:22		
岩瀨	11:48	14:08	16:08	18:23		
清満公民館前	11:49	14:09	16:09	18:24		
吉井	11:53	14:13	16:13	18:28		
豊田	11:54	14:14	16:14	18:29		
追ノ川	11:55	14:15	16:15	18:30		
海前	11:56	14:16	16:16	18:31		
元屋敷	11:57	14:17	16:17	18:32		
音地	11:58	14:18	16:18	18:33		
繁近	11:59	14:19	16:19	18:34		
本表	12:01	14:21	16:21	18:36		

乗車定員:23~28人						
岩松	⇒ 岩松					摘要
	第1便	第2便	第3便	第4便	第5便	
本表	7:00	8:28	12:10	14:30		自由乗降区間
繁近	7:02	8:30	12:12	14:32		
音地	7:03	8:31	12:13	14:33		
元屋敷	7:04	8:32	12:14	14:34		
海前	7:05	8:33	12:15	14:35		
追ノ川	7:06	8:34	12:16	14:36		
豊田	7:07	8:35	12:17	14:37		
吉井	7:08	8:36	12:18	14:38		
岩瀨	7:11	8:39	12:21	14:41		
清満公民館前	7:12	8:40	12:22	14:42		
下芋地谷	7:14	8:42	12:24	14:44		
相生橋	7:15	8:43	12:25	14:45		
稲中	7:16	8:44	12:26	14:46		
久保津	7:18	8:46	12:28	14:48		
岩松	7:21	8:49	12:31	14:51		
津島中学校	7:23	8:51	12:33	14:53		
津島病院	7:25	8:53	12:35	14:55		
岩松公民館	7:26	8:54	12:36	14:56		

上模線 デマンド便

乗車定員:9~28人					
岩松 ⇒ 上模	上模 ⇒ 岩松				
	第1便	第2便	停留所名	第1便	第2便
岩松公民館	10:40	14:50	上模	8:10	11:30
津島中学校	10:42	14:52	本表線	8:28	-
津島病院前	10:44	14:54	岩松	8:49	12:03
岩松	10:45	14:55	津島中学校	8:51	12:05
本表線	-	-	津島病院前	8:53	12:07
上模	11:18	15:28	岩松公民館	8:54	12:08

※前日までの予約が必要です

谷郷線

乗車定員:23~28人						
岩松	⇒ 谷郷					摘要
	第1便	第2便	第3便	第4便	第5便	
岩松公民館	8:00	11:30	14:00	16:15	18:20	自由乗降区間
津島中学校	8:02	11:32	14:02	16:17	18:22	
津島病院前	8:04	11:34	14:04	16:19	18:24	
岩松	8:05	11:35	14:05	16:20	18:25	
久保津	8:08	11:38	14:08	16:23	18:28	
稲中	8:10	11:40	14:10	16:25	18:30	
相生橋	8:11	11:41	14:11	16:26	18:31	
下芋地谷	8:12	11:42	14:12	16:27	18:32	
岩瀨	8:13	11:43	14:13	16:28	18:33	
清満公民館前	8:14	11:44	14:14	16:29	18:34	
風部	8:18	11:48	14:18	16:33	18:38	
清重	8:20	11:50	14:20	16:35	18:40	
山財芋地谷	8:21	11:51	14:21	16:36	18:41	
又治郎	8:22	11:52	14:22	16:37	18:42	
馬の淵	8:23	11:53	14:23	16:38	18:43	
横吹	8:27	11:57	14:27	16:42	18:47	
狩場	8:31	12:01	14:31	16:46	18:51	
大道川	8:32	12:02	14:32	16:47	18:52	
道の川	8:33	12:03	14:33	16:48	18:53	
池の駄馬	8:34	12:04	14:34	16:49	18:54	
御内	8:35	12:05	14:35	16:50	18:55	
東谷口	8:37	12:07	14:37	16:52	18:57	
御嶺学校前	8:37	12:07	14:37	16:52	18:57	
加塚橋	8:38	12:08	14:38	16:53	18:58	
金比羅橋	8:39	12:09	14:39	16:54	18:59	
犬除	8:41	12:11	14:41	16:56	19:01	
祓川温泉	8:44	12:14	14:44	-	-	
下模	8:49	12:19	14:49	16:59	19:04	
横川	8:51	12:21	14:51	17:01	19:06	
谷郷	8:52	12:22	14:52	17:02	19:07	

運賃 全路線 一般200円(片道1回乗車で全区間適用)

小学生以下、及び身体障害者手帳等の所持者は半額としておられますので、ご乗車の際に手帳等をご提示下さい。

一般が同伴する未就学児については、一般1人につき1人が無料です。

◆運賃は、ご乗車の際にお支払い願います。

◆各路線の国道以外はフリー乗降可となります。

◆乗車中はシートベルトの着用をお願いいたします。

◆土曜日、日曜日、祝日、及び年末年始(12月29日から1月3日)は連休します。

◆各路線を運行するバスは、定員を超えた場合には乗車できません。

◆車両点検や降雪時、災害発生時などには、やむを得ず運休する場合がありますのでご理解をお願いします。

◆路線バスとの競合区間で乗降制限しております。

※谷郷線の最終下り便は犬除で乗客がない場合、運行を打ち切ります。

※谷郷線の最終下り便は成で乗客がない場合、運行を打ち切ります。

須下線

乗車定員:23~28人						
岩松	⇒ 須下					摘要
	第1便	第2便	第3便	第4便	第5便	
岩松公民館	11:25	14:50	18:00			降車不可区間
岩松	11:26	14:51	18:01			
津島病院前	11:27	14:52	18:02			
津島中学校	11:29	14:54	18:04			
嵐	11:39	15:04	18:14			
柿之浦	11:43	15:08	18:18			
大浦	11:52	15:17	18:27			
盆ヶ浦	11:53	15:18	18:28			
曲島	11:54	15:19	18:29			
平井分校前	11:58	15:23	18:33			
佐治ヶ浦	11:59	15:24	18:34			
平井	12:00	15:25	18:35			
漁家	12:02	15:27	18:37			
成	12:07	15:32	18:42			
須下	12:17	15:42	18:52			
須下雲泊	12:19	15:44	18:54			

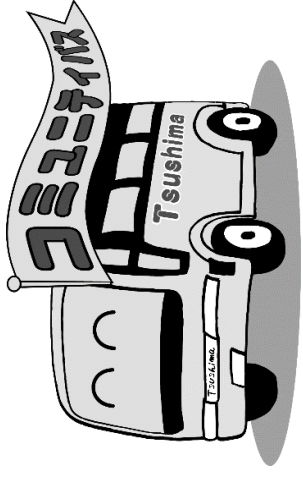

(お問合せ先)
宇和島市津島支所
コミュニティバス担当まで
32-2721

津島コミュニティバス路線図

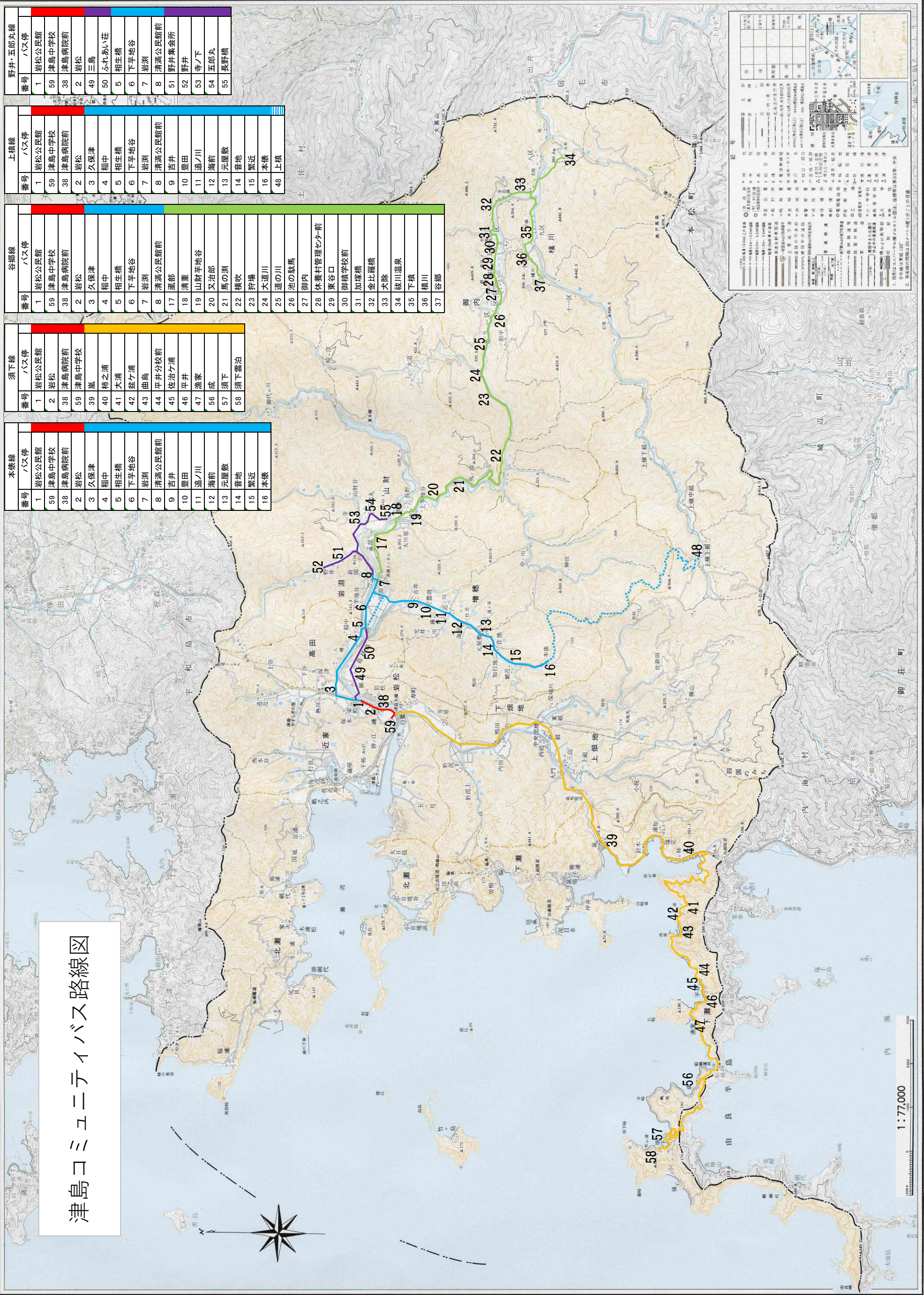

野井・五郎丸線	
番号	バス停
1	岩松公民館
59	津島中学校
38	津島病院前
2	岩松
49	三島
50	ふれあい荘
5	相生橋
6	下芋地谷
7	岩淵
8	清満公民館前
51	野井集会所
52	野井
53	寺ノ下
54	五郎丸
55	長野橋

上積線	
番号	バス停
1	岩松公民館
59	津島中学校
38	津島病院前
2	岩松
3	久保津
4	稲中
5	相生橋
6	下芋地谷
7	岩淵
8	清満公民館前
9	吉井
10	豊田
11	追ノ川
12	海前
13	元屋敷
15	繁近
16	本儀
48	上積

谷郷線	
番号	バス停
1	岩松公民館
59	津島中学校
38	津島病院前
2	岩松
3	久保津
4	稲中
5	相生橋
6	下芋地谷
7	岩淵
8	清満公民館前
17	鳳部
18	清重
19	山崎芋地谷
20	又治郎
21	鷹の淵
22	樺吹
23	狩場
24	大道川
25	道の川
26	池の駄馬
27	御内
28	休養村管理センター前
29	東谷口
30	御積学校前
31	加塚橋
32	金比羅橋
33	大塚
34	祓川温泉
35	下積
36	楢川
37	各郷

須下線	
番号	バス停
1	岩松公民館
2	岩松
38	津島病院前
59	津島中学校
39	嵐
40	柿之浦
41	大浦
42	盆ヶ浦
43	曲島
44	平井分校前
45	佐治ヶ浦
46	平井
47	漁家
56	成
57	須下
58	須下雲泊

本儀線	
番号	バス停
1	岩松公民館
59	津島中学校
38	津島病院前
2	岩松
3	久保津
4	稲中
5	相生橋
6	下芋地谷
7	岩淵
8	清満公民館前
9	吉井
10	豊田
11	追ノ川
12	海前
13	元屋敷
14	音地
15	繁近
16	本儀

【この地図は、国土院院長の承認を得て、同院発行の5万分の1地形図を複製したものである。(承認番号 平15国模、第1号)】