



ページ	旧	新	備考																																																																																										
表紙	<div style="text-align: center;"> <h1>宇和島圏域 定住自立圏共生ビジョン</h1> <hr style="width: 20%; margin: 20px auto;"/> <p>平成30年3月27日 <u>(令和4年3月22日改訂版)</u> 宇和島市・松野町・鬼北町・愛南町</p> </div>	<div style="text-align: center;"> <h1>宇和島圏域 定住自立圏共生ビジョン</h1> <h2 style="color: red;">第2期</h2> <p>平成30年3月27日 <u>(令和5年3月 日改訂版)</u> 宇和島市・松野町・鬼北町・愛南町</p> </div>	<p>○「第2期」表記</p> <p>○今回の変更に伴う改定日を明記（市町協議後）。</p>																																																																																										
目次	<p>(略)</p> <table border="0" style="width: 100%;"> <tr style="background-color: #008080; color: white;"> <td colspan="2">第4章 定住自立圏形成協定に基づき推進する具体的取組</td> <td style="text-align: right;">16</td> </tr> <tr> <td>1. 取組の体系</td> <td>.....</td> <td style="text-align: right;">16</td> </tr> <tr> <td>2. 定住自立圏形成協定に基づき推進する具体的取組</td> <td>.....</td> <td style="text-align: right;">18</td> </tr> <tr> <td> (1) 生活機能の強化に係る政策分野</td> <td>.....</td> <td style="text-align: right;">18</td> </tr> <tr> <td> ア 医療</td> <td>.....</td> <td style="text-align: right;">18</td> </tr> <tr> <td> イ 福祉</td> <td>.....</td> <td style="text-align: right;">21</td> </tr> <tr> <td> ウ 教育</td> <td>.....</td> <td style="text-align: right;">26</td> </tr> <tr> <td> エ 産業振興</td> <td>.....</td> <td style="text-align: right;">28</td> </tr> <tr> <td> (2) 結びつきやネットワークの強化に係る政策分野</td> <td>.....</td> <td style="text-align: right;">31</td> </tr> <tr> <td> ア 道路等の交通インフラの整備</td> <td>.....</td> <td style="text-align: right;">31</td> </tr> <tr> <td> (3) 圏域マネジメント能力の強化に係る政策分野</td> <td>.....</td> <td style="text-align: right;">32</td> </tr> <tr> <td> ア 宣言中心市等における人材の育成</td> <td>.....</td> <td style="text-align: right;">32</td> </tr> <tr> <td> (4) まち・ひと・しごと 創生に係る政策分野</td> <td>.....</td> <td style="text-align: right;">34</td> </tr> <tr> <td> ア 総合戦略の推進</td> <td>.....</td> <td style="text-align: right;">34</td> </tr> <tr> <td>3. 共生ビジョンの進捗管理等について</td> <td>.....</td> <td style="text-align: right;">37</td> </tr> </table>	第4章 定住自立圏形成協定に基づき推進する具体的取組		16	1. 取組の体系	16	2. 定住自立圏形成協定に基づき推進する具体的取組	18	(1) 生活機能の強化に係る政策分野	18	ア 医療	18	イ 福祉	21	ウ 教育	26	エ 産業振興	28	(2) 結びつきやネットワークの強化に係る政策分野	31	ア 道路等の交通インフラの整備	31	(3) 圏域マネジメント能力の強化に係る政策分野	32	ア 宣言中心市等における人材の育成	32	(4) まち・ひと・しごと 創生に係る政策分野	34	ア 総合戦略の推進	34	3. 共生ビジョンの進捗管理等について	37	<p>(略)</p> <table border="0" style="width: 100%;"> <tr style="background-color: #008080; color: white;"> <td colspan="2">第4章 定住自立圏形成協定に基づき推進する具体的取組</td> <td style="text-align: right;">16</td> </tr> <tr> <td>1. 取組の体系</td> <td>.....</td> <td style="text-align: right;">16</td> </tr> <tr> <td>2. 定住自立圏形成協定に基づき推進する具体的取組</td> <td>.....</td> <td style="text-align: right;">18</td> </tr> <tr> <td> (1) 生活機能の強化に係る政策分野</td> <td>.....</td> <td style="text-align: right;">18</td> </tr> <tr> <td> ア 医療</td> <td>.....</td> <td style="text-align: right;">18</td> </tr> <tr> <td> イ 福祉</td> <td>.....</td> <td style="text-align: right;">20</td> </tr> <tr> <td> ウ 教育</td> <td>.....</td> <td style="text-align: right;">24</td> </tr> <tr> <td> エ 産業振興</td> <td>.....</td> <td style="text-align: right;">26</td> </tr> <tr> <td> (2) 結びつきやネットワークの強化に係る政策分野</td> <td>.....</td> <td style="text-align: right;">28</td> </tr> <tr> <td> ア 道路等の交通インフラの整備</td> <td>.....</td> <td style="text-align: right;">28</td> </tr> <tr> <td> (3) 圏域マネジメント能力の強化に係る政策分野</td> <td>.....</td> <td style="text-align: right;">29</td> </tr> <tr> <td> ア 宣言中心市等における人材の育成</td> <td>.....</td> <td style="text-align: right;">29</td> </tr> <tr> <td> (4) まち・ひと・しごと 創生に係る政策分野</td> <td>.....</td> <td style="text-align: right;">30</td> </tr> <tr> <td> ア 総合戦略の推進</td> <td>.....</td> <td style="text-align: right;">30</td> </tr> <tr> <td>3. 共生ビジョンの進捗管理等について</td> <td>.....</td> <td style="text-align: right;">33</td> </tr> </table>	第4章 定住自立圏形成協定に基づき推進する具体的取組		16	1. 取組の体系	16	2. 定住自立圏形成協定に基づき推進する具体的取組	18	(1) 生活機能の強化に係る政策分野	18	ア 医療	18	イ 福祉	20	ウ 教育	24	エ 産業振興	26	(2) 結びつきやネットワークの強化に係る政策分野	28	ア 道路等の交通インフラの整備	28	(3) 圏域マネジメント能力の強化に係る政策分野	29	ア 宣言中心市等における人材の育成	29	(4) まち・ひと・しごと 創生に係る政策分野	30	ア 総合戦略の推進	30	3. 共生ビジョンの進捗管理等について	33	<p>○取組み内容見直し等により表記ページの変更</p>
第4章 定住自立圏形成協定に基づき推進する具体的取組		16																																																																																											
1. 取組の体系	16																																																																																											
2. 定住自立圏形成協定に基づき推進する具体的取組	18																																																																																											
(1) 生活機能の強化に係る政策分野	18																																																																																											
ア 医療	18																																																																																											
イ 福祉	21																																																																																											
ウ 教育	26																																																																																											
エ 産業振興	28																																																																																											
(2) 結びつきやネットワークの強化に係る政策分野	31																																																																																											
ア 道路等の交通インフラの整備	31																																																																																											
(3) 圏域マネジメント能力の強化に係る政策分野	32																																																																																											
ア 宣言中心市等における人材の育成	32																																																																																											
(4) まち・ひと・しごと 創生に係る政策分野	34																																																																																											
ア 総合戦略の推進	34																																																																																											
3. 共生ビジョンの進捗管理等について	37																																																																																											
第4章 定住自立圏形成協定に基づき推進する具体的取組		16																																																																																											
1. 取組の体系	16																																																																																											
2. 定住自立圏形成協定に基づき推進する具体的取組	18																																																																																											
(1) 生活機能の強化に係る政策分野	18																																																																																											
ア 医療	18																																																																																											
イ 福祉	20																																																																																											
ウ 教育	24																																																																																											
エ 産業振興	26																																																																																											
(2) 結びつきやネットワークの強化に係る政策分野	28																																																																																											
ア 道路等の交通インフラの整備	28																																																																																											
(3) 圏域マネジメント能力の強化に係る政策分野	29																																																																																											
ア 宣言中心市等における人材の育成	29																																																																																											
(4) まち・ひと・しごと 創生に係る政策分野	30																																																																																											
ア 総合戦略の推進	30																																																																																											
3. 共生ビジョンの進捗管理等について	33																																																																																											
2	<p>4. 計画期間</p> <p><u>平成30年度から令和4年度</u>までの5年間とし、毎年度所要の変更を行います。</p>	<p>4. 計画期間</p> <p><u>令和5年度から令和9年度</u>までの5年間を第2期計画期間とし、毎年度所要の変更を行います（<u>前回計画期間：平成30年度から令和4年度</u>）。</p>	<p>○計画期間（第2期）の変更・表記</p> <p>○第1期計画期間を（ ）表記</p>																																																																																										

2	<p>第2章 圏域の概況</p> <p>1. 各市町の人口と面積</p> <table border="1"> <thead> <tr> <th>市町名</th> <th>人口(人)</th> <th>面積(km2)</th> </tr> </thead> <tbody> <tr> <td>宇和島市</td> <td>77,465</td> <td>468.15</td> </tr> <tr> <td>松野町</td> <td>4,072</td> <td>98.45</td> </tr> <tr> <td>鬼北町</td> <td>10,705</td> <td>241.88</td> </tr> <tr> <td>愛南町</td> <td>21,902</td> <td>238.98</td> </tr> <tr> <td>圏域合計</td> <td>114,144</td> <td>1,047.46</td> </tr> </tbody> </table> <p>※人口は平成27年国勢調査、面積は愛媛県市町要覧(平成27年度版)より</p>	市町名	人口(人)	面積(km2)	宇和島市	77,465	468.15	松野町	4,072	98.45	鬼北町	10,705	241.88	愛南町	21,902	238.98	圏域合計	114,144	1,047.46	<p>第2章 圏域の概況</p> <p>1. 各市町の人口と面積</p> <table border="1"> <thead> <tr> <th>市町名</th> <th>人口(人)</th> <th>面積(km2)</th> </tr> </thead> <tbody> <tr> <td>宇和島市</td> <td>70,809</td> <td>468.19</td> </tr> <tr> <td>松野町</td> <td>3,674</td> <td>98.45</td> </tr> <tr> <td>鬼北町</td> <td>9,682</td> <td>241.88</td> </tr> <tr> <td>愛南町</td> <td>19,601</td> <td>238.99</td> </tr> <tr> <td>圏域合計</td> <td>103,766</td> <td>1,047.51</td> </tr> </tbody> </table> <p>※人口は令和2年国勢調査結果(総務省統計局)、面積は愛媛県市町要覧(令和3年度版)より引用</p>	市町名	人口(人)	面積(km2)	宇和島市	70,809	468.19	松野町	3,674	98.45	鬼北町	9,682	241.88	愛南町	19,601	238.99	圏域合計	103,766	1,047.51	<p>○人口値の変更</p> <p>○面積値の変更</p> <p>○引用元を変更 国勢調査(平成27年⇒令和2年) 愛媛県市町要覧(平成27年度版⇒令和3年度版)</p>
市町名	人口(人)	面積(km2)																																					
宇和島市	77,465	468.15																																					
松野町	4,072	98.45																																					
鬼北町	10,705	241.88																																					
愛南町	21,902	238.98																																					
圏域合計	114,144	1,047.46																																					
市町名	人口(人)	面積(km2)																																					
宇和島市	70,809	468.19																																					
松野町	3,674	98.45																																					
鬼北町	9,682	241.88																																					
愛南町	19,601	238.99																																					
圏域合計	103,766	1,047.51																																					
2	<p>2. 位置図等</p> <p>愛媛県の西南部に位置し、北は法華津峠、歯長峠など肱川水系と四万十川水系を分ける法華津山脈、東と南は鬼ヶ城山系や篠山などの山岳地域が広がり、西は宇和海に面しています。</p> <p>(略)</p>	<p>2. 位置図等</p> <p>愛媛県の西南部に位置し、北は法華津峠、歯長峠など肱川水系と四万十川水系を分ける法華津山脈、東と南は鬼ヶ城山系や篠山などの山岳地域が広がり、西は宇和海に面しています。</p> <p>(略)</p>	<p>○「鬼ヶ城山系」表記の変更</p>																																				
3	<p>3. 圏域を構成する市町の概要</p> <p>宇和島市 ~伊達10万石の城下町宇和島~</p> <p>宇和島市は四国の西南部に位置しており、宇和海と鬼ヶ城山系に囲まれ、多種多様な柑橘類をはじめ、日本有数の生産量を誇る真珠、タイ、ブリなど養殖業が盛んです。</p> <p>伊達10万石の城下町として栄えた市街地には、現存12天守の「宇和島城」や伊達家にまつわる史跡や文化財が数多く残されるとともに、四国唯一の「闘牛」や「遊子水荷浦の段畑」などの観光資源も多く、また「宇和島鯛めし」や「じゃこ天」などの絶品グルメが豊富です。</p> <p>自然だけでなく、南予救命救急センターを併設する四国西南地域の中核病院「市立宇和島病院」や大型小売店、コンビニなども充実しており、また、県都・松山市、空港等へのアクセスは高規格道路の開通により車で1時間あまりとなっております。</p> 	<p>3. 圏域を構成する市町の概要</p> <p>宇和島市 ~ココロまじわうトコロ~</p> <p>宇和島市は四国の西南部に位置しており、宇和海と鬼ヶ城山系に囲まれ、多種多様な柑橘類をはじめ、日本有数の生産量を誇る真珠、タイ、ブリなど養殖業が盛んです。</p> <p>伊達10万石の城下町として栄えた市街地には、現存12天守の「宇和島城」や伊達家にまつわる史跡や文化財が数多く残されるとともに、四国唯一の「闘牛」や「遊子水荷浦の段畑」などの観光資源も多く、また「宇和島鯛めし」や「じゃこ天」などの絶品グルメが豊富です。</p> <p>自然だけでなく、南予救命救急センターを併設する四国西南地域の中核病院「市立宇和島病院」や大型小売店、コンビニなども充実しており、また、県都・松山市、空港等へのアクセスは高規格道路の開通により車で1時間あまりとなっております。</p> 	<p>○キャッチコピーの変更</p> <p>○「鬼ヶ城山系」表記の変更</p> <p>○「伊達10万石」表記の変更</p> <p>○ロゴマークの追加 (画像の一部差替)</p>																																				

3	<p>松野町 ～森の国 まつの～</p> <p>松野町は鬼ヶ城山系や戸祇御前山系など1,000m級の山々に囲まれ、宇和島市、鬼北町と高知県四万十市に接していることにより、古くから予土国境の町として交易が盛んでした。総面積は98.45km²で、その約84%が山林原野で占められ、町の中央部を流れる広見川は四万十川の最大の支流のひとつで水産資源に恵まれており、また南部を流れる目黒川の源流部分に位置する足摺宇和海国立公園「滑床渓谷」は西日本有数の渓谷として知られるなど森と水に恵まれています。それら緑豊かな自然とその風土に育てられたふるさと松野町を「森の国」と称し、各種事業を全町的に進めています。</p> <p>基幹産業である農林業の振興を推進するとともに、道の駅「虹の森公園」や滑床渓谷の「森の国ホテル」などの拠点施設やアウトドア体験を核とした観光産業、国指定史跡である中世城郭「河後森城跡」や俳人「芝不器男」顕彰などの歴史文化、さらに企業誘致や定住促進政策など各種政策が連携し「森の国のまちづくり」に取り組んでいます。</p> 	<p>松野町 ～森の国 まつの～</p> <p>松野町は鬼ヶ城山系や戸祇御前山系など1,000m級の山々に囲まれ、宇和島市、鬼北町と高知県四万十市に接していることにより、古くから予土国境の町として交易が盛んでした。総面積は98.45km²で、その約84%が山林原野で占められ、町の中央部を流れる広見川は四万十川の最大の支流のひとつで水産資源に恵まれており、また南部を流れる目黒川の源流部分に位置する足摺宇和海国立公園「滑床渓谷」は西日本有数の渓谷として知られるなど森と水に恵まれています。それら緑豊かな自然とその風土に育てられたふるさと松野町を「森の国」と称し、各種事業を全町的に進めています。</p> <p>基幹産業である農林業の振興を推進するとともに、道の駅「虹の森公園まつの」や滑床渓谷の「森の国ホテル」や「水際のロッジ」などの拠点施設やアウトドア体験を核とした観光産業、国指定史跡である中世城郭「河後森城跡」や俳人「芝不器男」顕彰などの歴史文化、さらに企業誘致や定住促進政策など各種政策が連携し「森の国のまちづくり」に取り組んでいます。</p> 	<p>○「鬼ヶ城山系」表記の変更</p> <p>○道の駅「虹の森公園まつの」表記変更</p> <p>○「水際のロッジ」追加表記</p> <p>○遠景写真の追加 (画像の一部差替)</p>
4	<p>鬼北町 ～自然豊かな 心豊かな 暮らし豊かなまち きほく～</p> <p>愛媛県西南部に位置し、東西28.0km、南北20.8km、総面積241.88km²の町で、南予の生活圏の中心である宇和島市に隣接しています。地形は、四方を高月山、御在所山、戸祇御前山、高研山、地蔵山などが連なる四国山地に囲まれた盆地で、日本最後の清流と呼ばれる四万十川の源流のひとつとして町民に親しまれている広見川が町の中央を貫流しています。</p> <p>鬼の文字が付く唯一の自治体として鬼のまちづくりに取り組んでいます。</p>	<p>鬼北町 ～自然豊かな 心豊かな 暮らし豊かなまち きほく～</p> <p>愛媛県西南部に位置し、東西28.0km、南北20.8km、総面積241.88km²の町で、南予の生活圏の中心である宇和島市に隣接しています。地形は、四方を高月山、御在所山、戸祇御前山、高研山、地蔵山などが連なる四国山地に囲まれた盆地で、日本最後の清流と呼ばれる四万十川の源流のひとつとして町民に親しまれている広見川が町の中央を貫流しています。</p> <p>鬼の文字が付く唯一の自治体として鬼のまちづくりに取り組んでいます。</p>	<p>○変更なし</p>
4	<p>愛南町 ～ともにあゆみ育て創造するまち 第2章～</p> <p>愛南町は愛媛県の最南端に位置し、北は四国山脈から分岐した篠山を中心に森林地帯が広がり、南は黒潮躍る太平洋、西は穏やかな豊後水道に接しています。海岸部はリアス式海岸を形成し、数々の景勝地を有する「足摺宇和海国立公園」に指定されています。</p> <p>温暖な気候のもと、内陸部では米作とともに多様な地形を利用して、日本一の生産量を誇る愛南ゴールド(河内晩柑)や甘夏柑等の柑橘栽培が、海岸部では水産資源を活用した漁業及び魚類養殖が盛んです。</p> 	<p>愛南町 ～ともに^{いろどり}彩を^{はぐく}育むまち いろこい あいなん～</p> <p>愛南町は愛媛県の最南端に位置し、北は四国山脈から分岐した篠山を中心に森林地帯が広がり、南は黒潮躍る太平洋、西は穏やかな豊後水道に接しています。海岸部はリアス海岸を形成し、数々の景勝地を有する「足摺宇和海国立公園」に指定されています。</p> <p>温暖な気候のもと、内陸部では米作とともに多様な地形を利用して、日本一の生産量を誇る愛南ゴールド(河内晩柑)や甘夏柑等の柑橘栽培が、海岸部では水産資源を活用した漁業及び魚類養殖が盛んです。</p> 	<p>○キャッチコピーの変更</p> <p>○「リアス海岸」表記の変更</p>

第3章 圏域の将来像

1. 圏域の現状と主な課題

(1) 人口減少・少子高齢化

国勢調査による平成27年の本圏域の人口は114,144人であり、平成2年の156,824人と比べ42,680人、27.2%減少しており、愛媛県全体の同年比較の8.6%を大きく上回っております。

【図表1・2】

また、年齢3区分別の人口推移では、いずれの市町においても老年人口（65歳以上）の構成比が上昇しており、圏域全体における老年人口（65歳以上）構成比は平成27年で37.8%と、平成2年と比較すると19.3ポイント上昇するなど、急速な高齢化が進行しています。一方、年少人口（0～14歳）及び生産年齢人口（15～64歳）の同年の構成比は、それぞれ10.7%、51.5%と、年を重ねるごとに下降しています。【図表4】

平成30年3月に公表された国立社会保障・人口問題研究所の推計結果によると、このまま推移した場合、本圏域においては令和7年に10万人を切り、令和22年には平成2年と比較して半分以上の64,991人まで減少する推計となっており、かつ、老年人口（65歳以上）比率は51.2%まで上昇、年少人口（0～14歳）の構成比は7.4%程度、また生産年齢人口（15～64歳）の構成比は50%を割り込むと見込まれています。

これらのことから、人口減少及び少子高齢化に対応したまちづくりを進めるとともに、社会を支える世代の定住を促進させることが課題であると考えられます。【図表3・4】

【図表1】【人口の推移】

(単位：人、%)

市町名等	H2年	H7年	H12年	H17年	H22年	H27年
宇和島市	105,030 (100%)	100,776 (95.9%)	95,641 (91.1%)	89,444 (85.2%)	84,210 (80.2%)	77,465 (73.8%)
松野町	5,325 (100%)	5,038 (94.6%)	4,906 (92.1%)	4,690 (88.1%)	4,377 (82.2%)	4,072 (76.5%)
鬼北町	14,174 (100%)	13,706 (96.7%)	13,080 (92.3%)	12,432 (87.7%)	11,633 (82.1%)	10,705 (75.5%)
愛南町	32,295 (100%)	31,101 (96.3%)	29,331 (90.8%)	26,636 (82.5%)	24,061 (74.5%)	21,902 (67.8%)
圏域合計	156,824 (100%)	150,621 (96.0%)	142,958 (91.2%)	133,202 (84.9%)	124,281 (79.2%)	114,144 (72.8%)
愛媛県	1,515,025 (100%)	1,506,700 (99.5%)	1,493,092 (98.6%)	1,467,815 (96.9%)	1,431,493 (94.5%)	1,385,262 (91.4%)

※総務省「国勢調査」(各年10月1日現在)より

第3章 圏域の将来像

1. 圏域の現状と主な課題

(1) 人口減少・少子高齢化

国勢調査による令和2年の本圏域の人口は103,766人であり、平成7年の150,621人と比べ46,855人、31.1%減少しており、愛媛県全体の同年比較の11.4%を大きく上回っております。

【図表1・2】

また、年齢3区分別の人口推移では、いずれの市町においても老年人口（65歳以上）の構成比が上昇しており、圏域全体における老年人口（65歳以上）構成比は令和2年で42.1%と、平成7年と比較すると19.9ポイント上昇するなど、急速な高齢化が進行しています。一方、年少人口（0～14歳）及び生産年齢人口（15～64歳）の同年の構成比は、それぞれ9.6%、48.3%と、年を重ねるごとに下降しています。【図表4】

平成30年3月に公表された国立社会保障・人口問題研究所の推計結果によると、このまま推移した場合、本圏域においては令和7年に10万人を切り、令和27年には平成7年と比較して半分以上の56,396人まで減少する推計となっており、かつ、老年人口（65歳以上）比率は53.4%まで上昇、年少人口（0～14歳）の構成比は7.1%程度、また生産年齢人口（15～64歳）の構成比は40%を割り込むと見込まれています。

これらのことから、引き続き人口減少及び少子高齢化に対応したまちづくりを進めるとともに、社会を支える世代の定住を促進させることが課題であると考えられます。【図表3・4】

【図表1】【人口の推移】

(単位：人、%)

市町名等	H7年	H12年	H17年	H22年	H27年	R2年
宇和島市	100,776 (100%)	95,641 (94.9%)	89,444 (88.8%)	84,210 (83.6%)	77,465 (76.9%)	70,809 (70.3%)
松野町	5,038 (100%)	4,906 (97.4%)	4,690 (93.1%)	4,377 (86.9%)	4,072 (80.8%)	3,674 (72.9%)
鬼北町	13,706 (100%)	13,080 (95.4%)	12,432 (90.7%)	11,633 (84.9%)	10,705 (78.1%)	9,682 (70.6%)
愛南町	31,101 (100%)	29,331 (94.3%)	26,636 (85.6%)	24,061 (77.4%)	21,902 (70.4%)	19,601 (63.0%)
圏域合計	150,621 (100%)	142,958 (94.9%)	133,202 (88.4%)	124,281 (82.5%)	114,144 (75.8%)	103,766 (68.9%)
愛媛県	1,506,700 (100%)	1,493,092 (99.1%)	1,467,815 (97.4%)	1,431,493 (95.0%)	1,385,262 (91.9%)	1,334,841 (88.6%)

※総務省「国勢調査」(各年10月1日現在)より

○圏域人口を、直近の国勢調査である令和2年の数値に変更

○人口比較の過去対象年を、平成2年から平成7年に変更し、各数値を変更

○人口比較の将来対象年を、令和27年に変更し、各数値を変更。

※令和2年国勢調査の前後25年の推移を比較

○「引き続き」を追記

○図表1（人口推移年の変更）

・平成7年～令和2年国勢調査実績値を表記(平成2年データ削除)

・人口割合基準を平成7年に変更し推移算出

【図表2】【人口の推移（H2年を100%とした指数）】

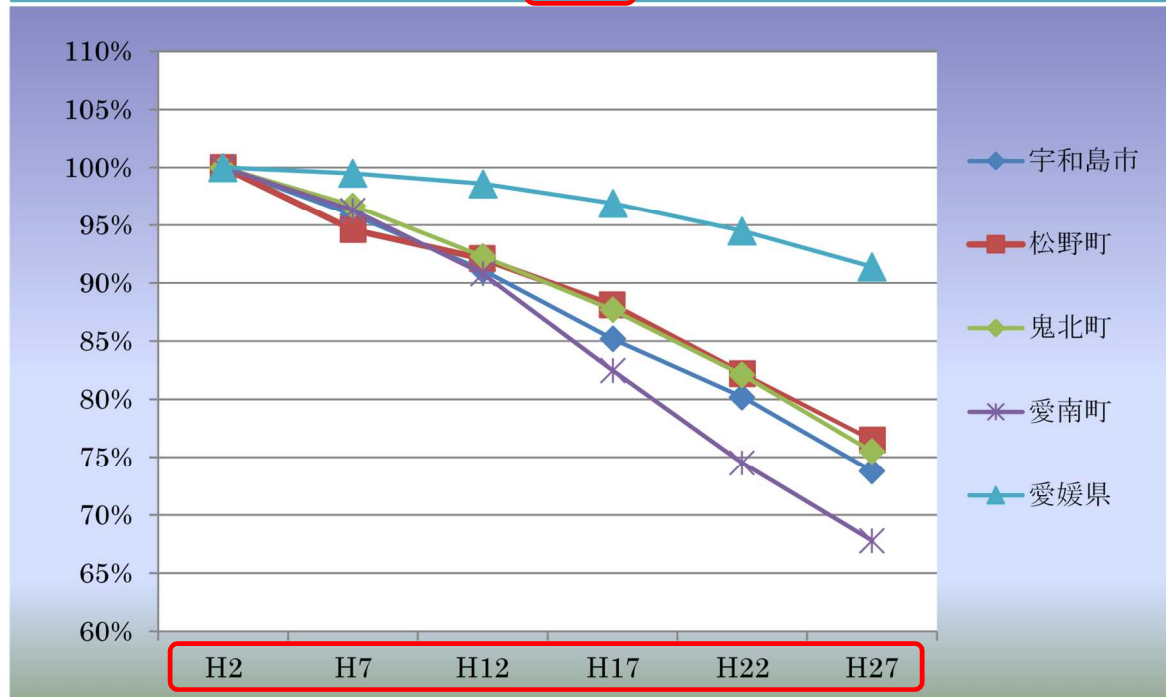

【図表2】【人口の推移（H7年を100%とした指数）】

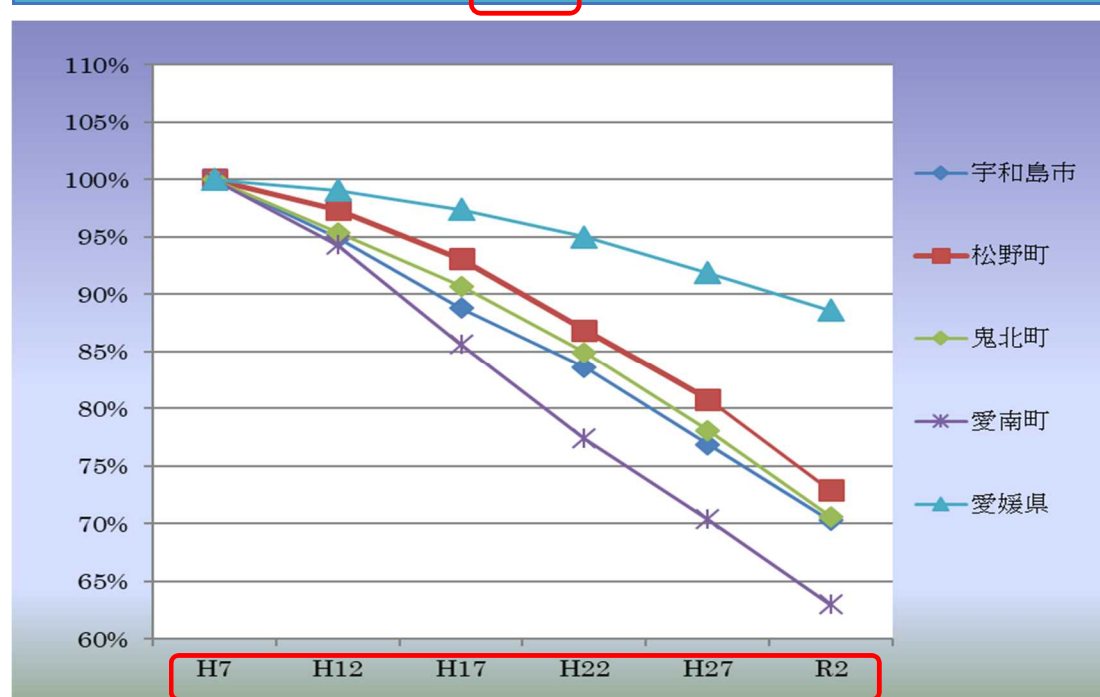

【図表3】【年齢3区分別人口の推移】

(単位：人)

区分	市町名等	H2年	H7年	H12年	H17年	H22年	H27年
年少人口 (0～14歳)	宇和島市	19,511	16,495	13,825	11,675	10,125	8,483
	松野町	923	759	636	577	471	354
	鬼北町	2,344	1,933	1,660	1,464	1,290	1,159
	愛南町	6,054	5,031	4,211	3,434	2,690	2,137
	圏域 小計	28,832	24,218	20,332	17,150	14,576	12,133
生産年齢人口 (15～64歳)	宇和島市	66,704	62,553	57,576	52,193	47,690	40,680
	松野町	3,206	2,937	2,753	2,528	2,274	1,984
	鬼北町	8,475	7,940	7,168	6,475	5,924	5,027
	愛南町	20,550	19,497	17,778	15,373	13,297	11,008
	圏域 小計	98,935	92,927	85,275	76,569	69,185	58,699
老年人口 (65歳以上)	宇和島市	18,731	21,728	24,240	25,576	26,359	28,072
	松野町	1,196	1,342	1,517	1,585	1,632	1,726
	鬼北町	3,355	3,833	4,252	4,493	4,419	4,516
	愛南町	5,691	6,573	7,337	7,829	8,063	8,687
	圏域 小計	28,973	33,476	37,346	39,483	40,473	43,001
合計	156,740	150,621	142,953	133,202	124,234	113,833	

※総務省「国勢調査」(各年10月1日現在)より

※年齢「不詳」あり(合計については「図表1」と一致しない)

【図表3】【年齢3区分別人口の推移】

(単位：人)

区分	市町名等	H7年	H12年	H17年	H22年	H27年	R2年
年少人口 (0～14歳)	宇和島市	16,495	13,825	11,675	10,125	8,483	7,204
	松野町	759	636	577	471	354	303
	鬼北町	1,933	1,660	1,464	1,290	1,159	874
	愛南町	5,031	4,211	3,434	2,690	2,137	1,585
	圏域 小計	24,218	20,332	17,150	14,576	12,133	9,966
生産年齢人口 (15～64歳)	宇和島市	62,553	57,576	52,193	47,690	40,680	34,997
	松野町	2,937	2,753	2,528	2,274	1,984	1,635
	鬼北町	7,940	7,168	6,475	5,924	5,027	4,280
	愛南町	19,497	17,778	15,373	13,297	11,008	9,037
	圏域 小計	92,927	85,275	76,569	69,185	58,699	49,949
老年人口 (65歳以上)	宇和島市	21,728	24,240	25,576	26,359	28,072	28,193
	松野町	1,342	1,517	1,585	1,632	1,726	1,733
	鬼北町	3,833	4,252	4,493	4,419	4,516	4,528
	愛南町	6,573	7,337	7,829	8,063	8,687	8,942
	圏域 小計	33,476	37,346	39,483	40,473	43,001	43,396
合計	150,621	142,953	133,202	124,234	113,833	103,311	

※H7年～R2年は総務省「国勢調査」(各年10月1日現在)より

※年齢「不詳」あり(合計については「図表1」と一致しない)

○図表2 (基準年及び推移年の変更)
平成2年～平成27年
⇒平成7年～令和2年

○図表3 (比較対象年等の変更)
・国勢調査実績値表記を、平成7年～令和2年に変更(平成2年データ削除)

区分	市町名	R2年	R7年	R12年	R17年	R22年
年少人口 (0~14歳)	宇和島市	7,243	6,053	5,016	4,124	3,440
	松野町	257	201	174	148	126
	鬼北町	973	862	732	609	513
	愛南町	1,729	1,452	1,151	904	733
	圏域 小計	10,202	8,568	7,073	5,785	4,812
生産年齢人口 (15~64歳)	宇和島市	35,122	30,700	26,917	23,437	19,468
	松野町	1,673	1,437	1,264	1,082	873
	鬼北町	4,278	3,721	3,225	2,871	2,430
	愛南町	8,968	7,374	6,238	5,220	4,147
	圏域 小計	50,041	43,232	37,644	32,610	26,918
老年人口 (65歳以上)	宇和島市	28,214	27,107	25,405	23,483	21,985
	松野町	1,749	1,668	1,533	1,421	1,330
	鬼北町	4,545	4,291	4,056	3,682	3,375
	愛南町	8,960	8,692	8,063	7,283	6,571
	圏域 小計	43,468	41,758	39,057	35,869	33,261
合計		103,711	93,558	83,774	74,264	64,991

※国立社会保障・人口問題研究所「日本の地域別将来推計人口」(平成30年3月推計)より
【平成27年の国勢調査を基に階級別の将来人口を推計】

区分	市町名	R7年	R12年	R17年	R22年	R27年
年少人口 (0~14歳)	宇和島市	6,053	5,016	4,124	3,440	2,885
	松野町	201	174	148	126	108
	鬼北町	862	732	609	513	429
	愛南町	1,452	1,151	904	733	599
	圏域 小計	8,568	7,073	5,785	4,812	4,021
生産年齢人口 (15~64歳)	宇和島市	30,700	26,917	23,437	19,468	16,148
	松野町	1,437	1,264	1,082	873	735
	鬼北町	3,721	3,225	2,871	2,430	2,053
	愛南町	7,374	6,238	5,220	4,147	3,315
	圏域 小計	43,232	37,644	32,610	26,918	22,251
老年人口 (65歳以上)	宇和島市	27,107	25,405	23,483	21,985	20,183
	松野町	1,668	1,533	1,421	1,330	1,175
	鬼北町	4,291	4,056	3,682	3,375	3,030
	愛南町	8,692	8,063	7,283	6,571	5,736
	圏域 小計	41,758	39,057	35,869	33,261	30,124
合計		93,558	83,774	74,264	64,991	56,396

※国立社会保障・人口問題研究所「日本の地域別将来推計人口」(平成30年3月推計)より
【平成27年の国勢調査を基に階級別の将来人口を推計】

・将来人口の推計値
表記を、令和7年~
令和27年まで表記

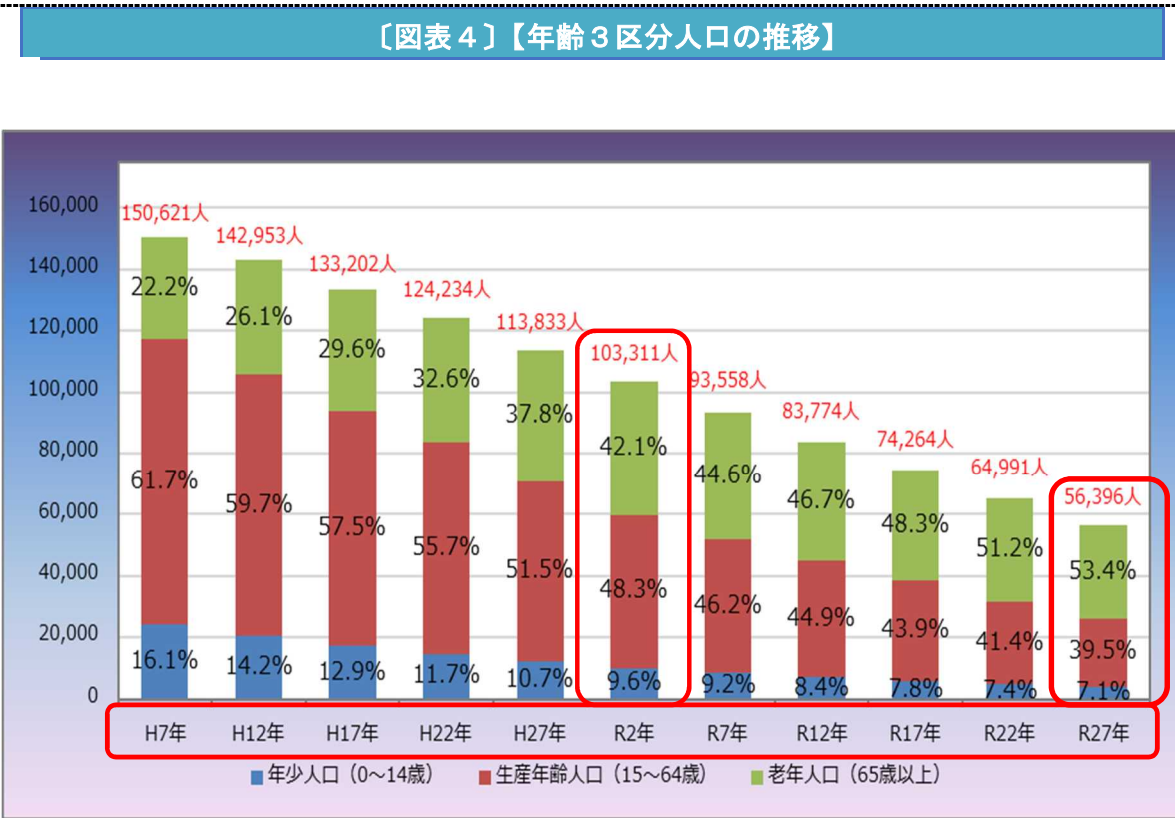
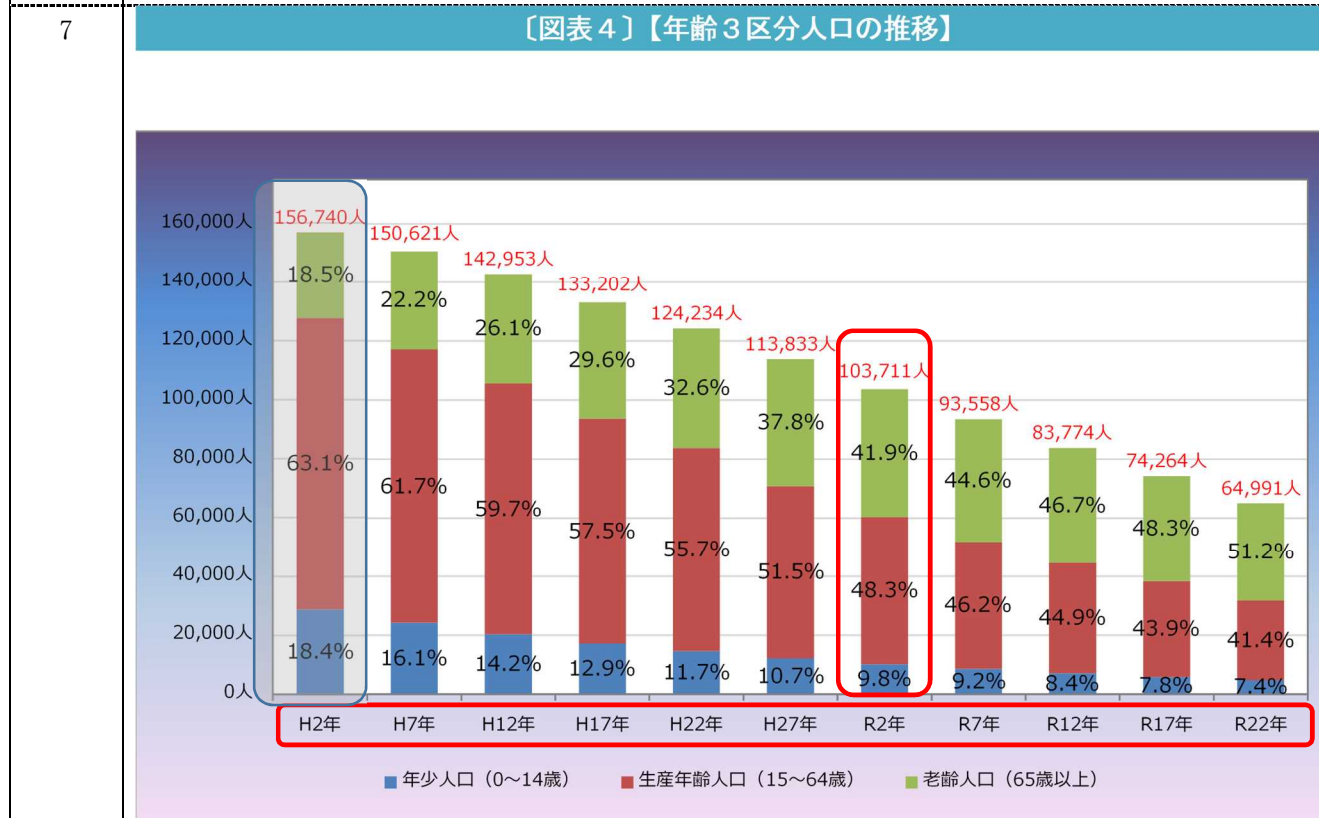

○図表4(年齢3区分
人口推移年の変更)
・平成7年~令和27
年に変更(平成2年デ
ータ削除)
・令和2年は国勢調
査結果数値に変更

8	<p>(2) 地域資源の活用・地域の活性化</p> <p>宇和島圏域は、伊達10万石の城下町として築き上げられた歴史・文化をはじめ、色鮮やかな珊瑚や海の幸を育む宇和海、日本最後の清流と言われる四万十川の源流に位置する豊かな川、南予アルプスと呼ばれる鬼が城山系の四季の彩り、緑の静寂と澄んだ空気に包まれた森林、素朴で温かい人情など、「うみ」「かわ」「もり」「ひと」のフレーズのもと、全国に誇れる多彩な資源が豊富な地域です。</p> <p>(略)</p> <p>また、平成24年の高速道路の宇和島延伸により、宇和島圏域は新たな局面を迎えており、これを契機として地域活性化に結びつけるよう各市町それぞれ誘客事業を行っております。</p> <p>(略)</p>	<p>(2) 地域資源の活用・地域の活性化</p> <p>宇和島圏域は、伊達10万石の城下町として築き上げられた歴史・文化をはじめ、色鮮やかな珊瑚や海の幸を育む宇和海、日本最後の清流と言われる四万十川の源流に位置する豊かな川、南予アルプスと呼ばれる鬼が城山系の四季の彩り、緑の静寂と澄んだ空気に包まれた森林、素朴で温かい人情など、「うみ」「かわ」「もり」「ひと」のフレーズのもと、全国に誇れる多彩な資源が豊富な地域です。</p> <p>(略)</p> <p>また、平成24年の高速道路の宇和島延伸や平成30年西日本豪雨災害後の復旧・復興により、宇和島圏域は新たな局面を迎えており、これを契機として地域活性化に結びつけるよう各市町それぞれ誘客事業を行っております。</p> <p>(略)</p>	<p>○「伊達十萬石」表記の変更</p> <p>○「平成30年西日本豪雨災害後の復旧・復興」を追加</p>
---	--	--	---

8	<p>〔図表5〕【宇和島圏域における主な名所・特産品等】</p> <table border="1"> <thead> <tr> <th>市町名</th> <th>名勝旧跡・観光施設</th> <th>名産・特産品</th> <th>祭・行事</th> </tr> </thead> <tbody> <tr> <td>宇和島市</td> <td>宇和島城、天赦園、南楽園、遊子水荷浦の段畑、篠山県立自然公園、鬼が城山系、法華津峠、滑床溪谷、薬師谷溪谷、祓川溪谷、横吹溪谷、日振島、沖の島、夫良鼻、中山池自然公園、岩松の町並み、龍光寺、佛木寺、等覚寺(伊達家墓所)、大隆寺(伊達家墓所)、大乘寺(吉田藩主墓所)、満願寺、宇和津彦神社、多賀神社、吉田ふれあい国安の郷、吉田藩陣屋跡旧庄屋毛利家住宅、樺崎砲台跡、伊達博物館、市営闘牛場、歴史資料館、城山郷土館、道の駅みなどアアシス「きさいや広場」、道の駅みだんだん茶屋、吉田観光物産センター、畦地梅太郎記念美術館・井関邦三郎記念館、道の駅津島やすらぎの里、祓川温泉、木屋旅館、日崎海水浴場、南レクオートキャンプ場、津島プレーランド、観光みかん園、フィッシングセンター</td> <td>真珠、タイ、ハマチ、伊達あじ、伊達まぐろ、しらうお()、じゃこ天、かまぼこ、チリメン、鯛めし、さつま、鯛そうめん、ふかの湯ざらし、太刀巻き、ふくめん、丸ずし、六宝、海産加工品、みかん、柑橘類全般、温州みかん、レドパール(いちご)、ぶどう、キウイフルーツ、ブラッドオレンジ、フルーツ、果物加工品、たけのこ、たまねぎ、パレイショ、三間米、唐饅頭、大番、善助餅、牛鬼一刀彫、地酒(名門・大番・虎の尾)、なつそ</td> <td>和霊大祭・うわじま牛鬼まつり(7月22~24日)、吉田町夏祭り(7月第1土曜)、三間町納涼大会(8月13日)、つしま夏祭り(8月17日)、由良神社裸祭り・和船競漕(7月15日)、綿津見神社夏祭り・ペーロン競漕(7月20日)、花踊り(9月1日)、三島神社秋祭り(10月14日)、伊吹八幡神社秋祭り(10月16日)、三浦天満神社秋祭り(10月19日) 三間町統一秋祭り(10月23日)、宇和津彦神社秋祭り(10月29日)、吉田町秋祭り(11月3日)、津島町秋祭り(11月3日)、定期闘牛大会(1月2日、4月第1日曜、7月24日、8月14日、10月第4日曜)、津島しらうお&産業まつり(1月最終日曜)、ふる里だんだん祭り(4月中旬)、宇和島 Hawaiian フェスティバル(6月上旬)、きなはいや吉田三万石(吉田産業祭)(10月中旬)、宇和島市産業まつり・パールフェスティバル・30年目のラブレターin うわじま(11月中旬)、みま町コスモスまつり(11月第1日曜)、中山池自然公園イルミネーション(12月)</td> </tr> </tbody> </table>	市町名	名勝旧跡・観光施設	名産・特産品	祭・行事	宇和島市	宇和島城、天赦園、南楽園、遊子水荷浦の段畑、篠山県立自然公園、鬼が城山系、法華津峠、滑床溪谷、薬師谷溪谷、祓川溪谷、横吹溪谷、日振島、沖の島、夫良鼻、中山池自然公園、岩松の町並み、龍光寺、佛木寺、等覚寺(伊達家墓所)、大隆寺(伊達家墓所)、大乘寺(吉田藩主墓所)、満願寺、宇和津彦神社、多賀神社、吉田ふれあい国安の郷、吉田藩陣屋跡旧庄屋毛利家住宅、樺崎砲台跡、伊達博物館、市営闘牛場、歴史資料館、城山郷土館、道の駅みなどアアシス「きさいや広場」、道の駅みだんだん茶屋、吉田観光物産センター、畦地梅太郎記念美術館・井関邦三郎記念館、道の駅津島やすらぎの里、祓川温泉、木屋旅館、日崎海水浴場、南レクオートキャンプ場、津島プレーランド、観光みかん園、フィッシングセンター	真珠、 タイ、ハマチ 、伊達あじ、伊達まぐろ、しらうお()、じゃこ天、かまぼこ、 チリメン 、鯛めし、さつま、鯛そうめん、ふかの湯ざらし、太刀巻き、ふくめん、丸ずし、六宝、 海産加工品 、みかん、柑橘類全般、温州みかん、レドパール(いちご)、 ぶどう 、キウイフルーツ、ブラッドオレンジ、 フルーツ 、果物加工品、 たけのこ 、たまねぎ、 パレイショ 、三間米、唐饅頭、大番、 善助餅 、牛鬼一刀彫、地酒(名門・大番・虎の尾)、 なつそ	和霊大祭・うわじま牛鬼まつり(7月22~24日)、吉田町夏祭り(7月第1土曜)、三間町納涼大会(8月13日)、つしま夏祭り(8月17日)、由良神社裸祭り・和船競漕(7月15日)、綿津見神社夏祭り・ペーロン競漕(7月20日)、花踊り(9月1日)、三島神社秋祭り(10月14日)、伊吹八幡神社秋祭り(10月16日)、三浦天満神社秋祭り(10月19日) 三間町統一秋祭り(10月23日)、宇和津彦神社秋祭り(10月29日)、吉田町秋祭り(11月3日)、津島町秋祭り(11月3日)、定期闘牛大会(1月2日、 4月第1日曜 、 7月24日 、8月14日、10月第4日曜)、津島しらうお&産業まつり(1月最終日曜)、ふる里だんだん祭り(4月中旬)、宇和島 Hawaiian フェスティバル(6月上旬)、きなはいや吉田三万石(吉田産業祭)(10月中旬)、宇和島市産業まつり・パールフェスティバル・30年目のラブレターin うわじま(11月中旬)、みま町コスモスまつり(11月第1日曜)、中山池自然公園イルミネーション(12月)	<p>〔図表5〕【宇和島圏域における主な名所・特産品等】</p> <table border="1"> <thead> <tr> <th>市町名</th> <th>名勝旧跡・観光施設</th> <th>名産・特産品</th> <th>祭・行事</th> </tr> </thead> <tbody> <tr> <td>宇和島市</td> <td>宇和島城、天赦園、南楽園、遊子水荷浦の段畑、篠山県立自然公園、鬼ヶ城山系、法華津峠、滑床溪谷、薬師谷溪谷、祓川溪谷、(削除)、日振島、沖の島(はまゆう群生地)、(削除)、中山池自然公園、津島町岩松の町並み、龍光寺、佛木寺、龍華山等覚寺(宇和島藩主伊達家墓所)、金剛山大隆寺(宇和島藩主伊達家墓所)、馬目木大師満願寺、和霊神社、宇和津彦神社、多賀神社、吉田ふれあい国安の郷、吉田藩陣屋跡、旧毛利家庄屋住宅、樺崎砲台跡、伊達博物館、市営闘牛場、歴史資料館、城山郷土館、道の駅みなどアアシス「きさいや広場」、道の駅みだんだん茶屋、(削除)、畦地梅太郎記念美術館・井関邦三郎記念館、道の駅津島やすらぎの里、祓川温泉、木屋旅館、日崎海水浴場、南レクオートキャンプ場、津島プレーランド、観光みかん園、フィッシングセンター</td> <td>真珠、マダイ、ブリ、カンパチ、トラフグ、ヒラメ、伊達まぐろ、しらうお(シロウオ)、じゃこ天、かまぼこ、あげ巻、ちりめんじゃこ、宇和島鯛めし、さつま汁、鯛そうめん、ふかの湯ざらし、太刀魚巻き焼き、ふくめん、丸ずし、六宝、柑橘類全般、レッドパール(いちご)、キウイフルーツ、ブラッドオレンジ、果物加工品、馬鈴薯、三間米、唐饅頭、大番、蜜饅頭、善助餅、牛鬼一刀彫、地酒(名門・大番・虎の尾)、どぶろく、NASSO)</td> <td>和霊大祭・うわじま牛鬼まつり(7月22~24日)、吉田町夏祭り(7月第1土曜)、三間町納涼大会(8月13日)、つしま夏祭り(8月17日)、由良神社裸祭り・和船競漕(7月15日)、綿津見神社夏祭り・ペーロン競漕(7月20日)、花踊り(9月1日)、三島神社秋祭り(10月14日)、伊吹八幡神社秋祭り(10月16日)、三浦天満神社秋祭り(10月19日) 三間町統一秋祭り(10月23日)、宇和津彦神社秋祭り(10月29日)、吉田町秋祭り(11月3日)、津島町秋祭り(11月3日)、定期闘牛大会(1月2日、5月3日、(削除)、8月14日、10月第4日曜)、津島しらうお&産業まつり(1月最終日曜)、ふる里だんだん祭り(4月中旬)、宇和島 Hawaiian フェスティバル(6月上旬)、きなはいや吉田三万石(吉田産業祭)(10月中旬)、宇和島市産業まつり、パールフェスティバル、30年目のラブレターin うわじま(削除)、みま町コスモスまつり(11月第1日曜)、中山池自然公園イルミネーション(12月頃)</td> </tr> </tbody> </table>	市町名	名勝旧跡・観光施設	名産・特産品	祭・行事	宇和島市	宇和島城、天赦園、南楽園、遊子水荷浦の段畑、篠山県立自然公園、鬼ヶ城山系、法華津峠、滑床溪谷、薬師谷溪谷、祓川溪谷、(削除)、日振島、沖の島(はまゆう群生地)、(削除)、中山池自然公園、津島町岩松の町並み、龍光寺、佛木寺、龍華山等覚寺(宇和島藩主伊達家墓所)、金剛山大隆寺(宇和島藩主伊達家墓所)、馬目木大師満願寺、和霊神社、宇和津彦神社、多賀神社、吉田ふれあい国安の郷、吉田藩陣屋跡、旧毛利家庄屋住宅、樺崎砲台跡、伊達博物館、市営闘牛場、歴史資料館、城山郷土館、道の駅みなどアアシス「きさいや広場」、道の駅みだんだん茶屋、(削除)、畦地梅太郎記念美術館・井関邦三郎記念館、道の駅津島やすらぎの里、祓川温泉、木屋旅館、日崎海水浴場、南レクオートキャンプ場、津島プレーランド、観光みかん園、フィッシングセンター	真珠、 マダイ、ブリ、カンパチ、トラフグ、ヒラメ 、伊達まぐろ、しらうお(シロウオ)、じゃこ天、かまぼこ、 あげ巻 、ちりめんじゃこ、宇和島鯛めし、さつま汁、鯛そうめん、ふかの湯ざらし、 太刀魚巻き焼き 、ふくめん、丸ずし、六宝、柑橘類全般、レッドパール(いちご)、キウイフルーツ、ブラッドオレンジ、果物加工品、 馬鈴薯 、三間米、唐饅頭、大番、蜜饅頭、善助餅、牛鬼一刀彫、地酒(名門・大番・虎の尾)、 どぶろく 、NASSO)	和霊大祭・うわじま牛鬼まつり(7月22~24日)、吉田町夏祭り(7月第1土曜)、三間町納涼大会(8月13日)、つしま夏祭り(8月17日)、由良神社裸祭り・和船競漕(7月15日)、綿津見神社夏祭り・ペーロン競漕(7月20日)、花踊り(9月1日)、三島神社秋祭り(10月14日)、伊吹八幡神社秋祭り(10月16日)、三浦天満神社秋祭り(10月19日) 三間町統一秋祭り(10月23日)、宇和津彦神社秋祭り(10月29日)、吉田町秋祭り(11月3日)、津島町秋祭り(11月3日)、定期闘牛大会(1月2日、 5月3日 、(削除)、8月14日、10月第4日曜)、津島しらうお&産業まつり(1月最終日曜)、ふる里だんだん祭り(4月中旬)、宇和島 Hawaiian フェスティバル(6月上旬)、きなはいや吉田三万石(吉田産業祭)(10月中旬)、宇和島市産業まつり、パールフェスティバル、30年目のラブレターin うわじま(削除)、みま町コスモスまつり(11月第1日曜)、中山池自然公園イルミネーション(12月頃)	<p>○「横吹溪谷・大良鼻・吉田観光物産センター」削除</p> <p>○表記一部追加</p> <p>「沖の島・等覚寺・大隆寺・大乘寺・満願寺」</p> <p>○「和霊神社」追加</p> <p>○「マダイ・ブリ・カンパチ・トラフグ・ヒラメ・あげ巻」追加</p> <p>○「タイ・ハマチ・海産加工品・みかん・温州みかんジャム・ぶどう・フルーツフル・たけのこ・たまねぎ」削除</p> <p>○「鯛めし・さつま・太刀巻き・ちりめん・パレイショ・なつそ」表記変更</p> <p>○定期闘牛大会日程変更(開催数5回→4回)</p> <p>○産業まつり・パールフェスティバル等の開催月を削除</p> <p>○中山池自然公園イルミネーション開催期間表記変更</p>
市町名	名勝旧跡・観光施設	名産・特産品	祭・行事																
宇和島市	宇和島城、天赦園、南楽園、遊子水荷浦の段畑、篠山県立自然公園、鬼が城山系、法華津峠、滑床溪谷、薬師谷溪谷、祓川溪谷、横吹溪谷、日振島、沖の島、夫良鼻、中山池自然公園、岩松の町並み、龍光寺、佛木寺、等覚寺(伊達家墓所)、大隆寺(伊達家墓所)、大乘寺(吉田藩主墓所)、満願寺、宇和津彦神社、多賀神社、吉田ふれあい国安の郷、吉田藩陣屋跡旧庄屋毛利家住宅、樺崎砲台跡、伊達博物館、市営闘牛場、歴史資料館、城山郷土館、道の駅みなどアアシス「きさいや広場」、道の駅みだんだん茶屋、吉田観光物産センター、畦地梅太郎記念美術館・井関邦三郎記念館、道の駅津島やすらぎの里、祓川温泉、木屋旅館、日崎海水浴場、南レクオートキャンプ場、津島プレーランド、観光みかん園、フィッシングセンター	真珠、 タイ、ハマチ 、伊達あじ、伊達まぐろ、しらうお()、じゃこ天、かまぼこ、 チリメン 、鯛めし、さつま、鯛そうめん、ふかの湯ざらし、太刀巻き、ふくめん、丸ずし、六宝、 海産加工品 、みかん、柑橘類全般、温州みかん、レドパール(いちご)、 ぶどう 、キウイフルーツ、ブラッドオレンジ、 フルーツ 、果物加工品、 たけのこ 、たまねぎ、 パレイショ 、三間米、唐饅頭、大番、 善助餅 、牛鬼一刀彫、地酒(名門・大番・虎の尾)、 なつそ	和霊大祭・うわじま牛鬼まつり(7月22~24日)、吉田町夏祭り(7月第1土曜)、三間町納涼大会(8月13日)、つしま夏祭り(8月17日)、由良神社裸祭り・和船競漕(7月15日)、綿津見神社夏祭り・ペーロン競漕(7月20日)、花踊り(9月1日)、三島神社秋祭り(10月14日)、伊吹八幡神社秋祭り(10月16日)、三浦天満神社秋祭り(10月19日) 三間町統一秋祭り(10月23日)、宇和津彦神社秋祭り(10月29日)、吉田町秋祭り(11月3日)、津島町秋祭り(11月3日)、定期闘牛大会(1月2日、 4月第1日曜 、 7月24日 、8月14日、10月第4日曜)、津島しらうお&産業まつり(1月最終日曜)、ふる里だんだん祭り(4月中旬)、宇和島 Hawaiian フェスティバル(6月上旬)、きなはいや吉田三万石(吉田産業祭)(10月中旬)、宇和島市産業まつり・パールフェスティバル・30年目のラブレターin うわじま(11月中旬)、みま町コスモスまつり(11月第1日曜)、中山池自然公園イルミネーション(12月)																
市町名	名勝旧跡・観光施設	名産・特産品	祭・行事																
宇和島市	宇和島城、天赦園、南楽園、遊子水荷浦の段畑、篠山県立自然公園、鬼ヶ城山系、法華津峠、滑床溪谷、薬師谷溪谷、祓川溪谷、(削除)、日振島、沖の島(はまゆう群生地)、(削除)、中山池自然公園、津島町岩松の町並み、龍光寺、佛木寺、龍華山等覚寺(宇和島藩主伊達家墓所)、金剛山大隆寺(宇和島藩主伊達家墓所)、馬目木大師満願寺、和霊神社、宇和津彦神社、多賀神社、吉田ふれあい国安の郷、吉田藩陣屋跡、旧毛利家庄屋住宅、樺崎砲台跡、伊達博物館、市営闘牛場、歴史資料館、城山郷土館、道の駅みなどアアシス「きさいや広場」、道の駅みだんだん茶屋、(削除)、畦地梅太郎記念美術館・井関邦三郎記念館、道の駅津島やすらぎの里、祓川温泉、木屋旅館、日崎海水浴場、南レクオートキャンプ場、津島プレーランド、観光みかん園、フィッシングセンター	真珠、 マダイ、ブリ、カンパチ、トラフグ、ヒラメ 、伊達まぐろ、しらうお(シロウオ)、じゃこ天、かまぼこ、 あげ巻 、ちりめんじゃこ、宇和島鯛めし、さつま汁、鯛そうめん、ふかの湯ざらし、 太刀魚巻き焼き 、ふくめん、丸ずし、六宝、柑橘類全般、レッドパール(いちご)、キウイフルーツ、ブラッドオレンジ、果物加工品、 馬鈴薯 、三間米、唐饅頭、大番、蜜饅頭、善助餅、牛鬼一刀彫、地酒(名門・大番・虎の尾)、 どぶろく 、NASSO)	和霊大祭・うわじま牛鬼まつり(7月22~24日)、吉田町夏祭り(7月第1土曜)、三間町納涼大会(8月13日)、つしま夏祭り(8月17日)、由良神社裸祭り・和船競漕(7月15日)、綿津見神社夏祭り・ペーロン競漕(7月20日)、花踊り(9月1日)、三島神社秋祭り(10月14日)、伊吹八幡神社秋祭り(10月16日)、三浦天満神社秋祭り(10月19日) 三間町統一秋祭り(10月23日)、宇和津彦神社秋祭り(10月29日)、吉田町秋祭り(11月3日)、津島町秋祭り(11月3日)、定期闘牛大会(1月2日、 5月3日 、(削除)、8月14日、10月第4日曜)、津島しらうお&産業まつり(1月最終日曜)、ふる里だんだん祭り(4月中旬)、宇和島 Hawaiian フェスティバル(6月上旬)、きなはいや吉田三万石(吉田産業祭)(10月中旬)、宇和島市産業まつり、パールフェスティバル、30年目のラブレターin うわじま(削除)、みま町コスモスまつり(11月第1日曜)、中山池自然公園イルミネーション(12月頃)																

9	<p>松野町</p> <p>国立公園「滑床溪谷」、伊井公園、天ヶ滝、不器男記念館、国指定史跡河後森城跡、国指定重要文化財目黒山形関係資料、一位檜、逆枝のイチョウ、森の国ぼっぽ温泉、四国ぼけ封じ三十三観音霊場、虹の森公園(四万十川学習センターおさかな館、森の国ガラス工房、森の国ファーム、かごもり市場、レストラン遊鶴羽)、<u>森の国ロッジ</u>、森の国ホテル</p>	<p>天然うなぎ、かに、桃、梅、茶、<u>ユズ</u>、ガラス製品、柚子ジャム、桃ジャム、雪輪あられ、松野町産南高梅、ピーチワイン「なめとこ」、雷漬、生芋こんにやく、手もみ茶、梅シロップ、<u>_____</u>、梅そうめん、<u>_____</u></p>	<p>桃源郷マラソン大会(4月上旬)、桃まつり(7月上～中旬)、滑床山開き(4月下旬)、滑床まつり(7～8月中旬) 森の国の夏まつり(8月13日)、秋まつり(10月第4日曜日)、文化祭(11月上旬)、不器男忌俳句大会(2月下旬)、松野四十バイクレース、森の国戦国武者伝走(11月)</p>	<p>松野町</p> <p>国立公園「滑床溪谷」、伊井公園、天ヶ滝、不器男記念館、国指定史跡河後森城跡、国指定重要文化財目黒山形関係資料、一位檜、逆枝のイチョウ、森の国ぼっぽ温泉、四国ぼけ封じ三十三観音霊場、虹の森公園(四万十川学習センターおさかな館、森の国ガラス工房、森の国ファーム、かごもり市場、レストラン遊鶴羽)、<u>水際のロッジ</u>、森の国ホテル</p>	<p>天然うなぎ、かに、桃、梅、茶、<u>栗</u>、ユズ、ガラス製品、柚子ジャム、桃ジャム、雪輪あられ、松野町産南高梅、雷漬、生芋こんにやく、手もみ茶、梅シロップ、<u>ユズシロップ</u>、梅そうめん、<u>まつのジビエ</u>、<u>和紅茶</u></p>	<p>桃源郷マラソン大会(4月上旬)、桃まつり(7月上～中旬)、滑床山開き(4月下旬)、滑床まつり(7～8月中旬) 森の国の夏まつり(8月13日)、秋まつり(10月第4日曜日)、文化祭(11月上旬)、不器男忌俳句大会(2月下旬)、松野四十バイクレース、<u>森の国戦国武者伝走(削除)</u></p>	<p>○「水際のロッジ」追加(森の国 ロッジ 削除)</p> <p>○「栗・ユズシロップ・まつのジビエ・和紅茶」追加(ピーチワインなめとこ削除)</p> <p>○森の国戦国武者伝走の開催月を削除</p>
9	<p>鬼北町</p> <p>成川溪谷、市越大池、轟颯穴群、節安溪谷、等妙寺旧境内、岩谷遺跡、善光寺薬師堂、松浦宗案の墓、武左衛門広場、勝山城址、伊予神楽、五つ鹿踊り、鬼北文楽 大本神社ウバヒガン・イトザクラ、武左衛門大いちょう、花とび踊り、成川溪谷休養センター、高月温泉、安森鍾乳洞、節安ふれあいの森、道の駅「<u>森の三角ぼうし</u>」・「日吉夢産地」、明星草庵、武左衛門一揆記念館、歴史民俗資料館、大野作太郎地質館、鬼王丸・<u>_____</u>(鬼のモニュメント)、<u>_____</u></p>	<p>しいたけ、カニもなか、ゆずの里、地蔵みそ、<u>_____</u>、鬼北の香里、<u>くり、ゆず</u>、やまいも、きゅうり、<u>_____</u>、<u>きじ肉</u>、<u>じねんじょ</u>、媛っこ地鶏、媛かぐや、どぶろく、米、豚、<u>鶏卵</u>、牛乳</p>	<p>大本神社清明祭(4月5日)、弓瀧神社夏祭り(7月25日)、鬼北町秋祭り(10～11月)、子泣かし天狗祭り(1月上旬)、グリーンフェスティバル(4月29日)、さつきまつり(5月下旬～6月上旬の日曜日)、せせらぎ魚っちゃんぐ(7月中旬の日曜日)、成川ビザ祭り(7月下旬)、武左衛門ふる里まつり(8月14日)、六地藏奉納相撲大会(8月24日)、<u>四万十・源流広見川上り大会</u>(8月上旬)、奈良川河川敷いもたき(9月金・土曜日)、でちこんか(10月第2土・日曜日)、秋の大収穫まつり、ゆずまつり(11月3日)、花とび踊り(旧暦1月16日)、きじ鍋まつり(2月中旬)</p>	<p>鬼北町</p> <p>成川溪谷、市越大池、轟颯穴群、節安溪谷、等妙寺旧境内、岩谷遺跡、善光寺薬師堂、松浦宗案の墓、武左衛門広場、勝山城址、伊予神楽、五つ鹿踊り、鬼北文楽 大本神社ウバヒガン・イトザクラ、武左衛門大いちょう、花とび踊り、成川溪谷休養センター、高月温泉、安森鍾乳洞、節安ふれあいの森、道の駅「<u>広見森の三角ぼうし</u>」・「日吉夢産地」、明星草庵、武左衛門一揆記念館、歴史民俗資料館、大野作太郎地質館、鬼王丸・<u>柚鬼媛</u>(鬼のモニュメント)、<u>内山展望台</u></p>	<p>しいたけ、カニもなか、ゆずの里、地蔵みそ、<u>栗</u>、<u>柚子</u>(<u>鬼北の香里</u>)、やまいも、きゅうり、<u>鬼北熟成きじ</u>、媛っこ地鶏、媛かぐや、どぶろく、米、豚、牛乳</p>	<p>大本神社清明祭(4月5日)、弓瀧神社夏祭り(7月25日)、鬼北町秋祭り(10～11月)、子泣かし天狗祭り(1月上旬)、グリーンフェスティバル(4月29日)、さつきまつり(5月下旬～6月上旬の日曜日)、せせらぎ魚っちゃんぐ(7月中旬の日曜日)、成川ビザ祭り(7月下旬)、武左衛門ふる里まつり(8月14日)、六地藏奉納相撲大会(8月24日)、<u>四万十・源流広見川上り大会</u>(8月上旬)、奈良川河川敷いもたき(9月金・土曜日)、でちこんか(10月第2土・日曜日)、秋の大収穫まつり、ゆずまつり(11月3日)、花とび踊り(旧暦1月16日)、きじ鍋まつり(2月中旬)</p>	<p>○道の駅「広見森の三角ぼうし」表記変更</p> <p>○「鬼王丸・柚鬼媛」表記変更</p> <p>○「内山展望台」追加</p> <p>○「栗・柚子(鬼北の香里)・鬼北熟成きじ」表記変更(くり・ゆず・きじ肉・じねんじょ・鶏卵削除)</p> <p>○「四万十・源流広見川上り 駅伝大会」表記変更</p>
9	<p>愛南町</p> <p>由良岬、<u>宇和海海中資源群</u>、柏崎岩神社境内の巨木群、観音岳、グリーンパークすのかわ、ゆらり内海、平城貝塚、観自在寺(40番札所)、南予レクリエーション都市開発公園施設、<u>高野長英砲台跡</u>、山出憩いの里温泉・キャンプ場、篠山、<u>松尾峠</u>、<u>赤松家の南天</u>、一本松温泉あけぼの荘、<u>篠山学習館</u>、鹿島、高茂岬、石垣の里、<u>ウバメガシ林相</u>、観光旅客船(ガイヤナ・ユメカイナ)、道の駅みしょうMIC、紫電改展示館、あいなんかわうそ村海の駅、<u>_____</u></p>	<p><u>オランダエンドウ</u>、<u>愛南ゴールド</u>、<u>媛っこ地鶏</u>、<u>甘夏</u>、<u>真珠</u>、<u>かき</u>、<u>ヒオウギ貝</u>、<u>鱈の刺身</u>、<u>タタキ</u>、<u>養殖タイ</u>、<u>ハマチ</u>、<u>伊予の媛貴海(スマ)</u>、<u>愛南サツキマス</u>、<u>モイカ</u>、<u>トラウツボ</u>、<u>じゃこ天</u>、<u>かまぼこ</u>、<u>猪肉</u>、<u>ハウストマト</u>、<u>ぶどう</u>、<u>ブロッコリー</u>、<u>カモ</u>、<u>米</u>、<u>イワシの丸干し</u>、<u>いりこ</u>、<u>するめ</u>、<u>ふぐちょうちん</u></p>	<p><u>愛南ファミリー釣り大会(5月)</u>、<u>西瀬戸グラウンドゴルフ交流大会(5月)</u>、<u>ぎゅぎゅつと愛南！夏の陣～海と山を喰らう～(5月)</u>、愛南町いやし郷の郷トリアスロン大会(6月)、県境夏まつり一本松(7月)、シーウォーカー(6～8月)、愛南町城辺夏まつり(8月)、会いに行こう海の生き物シュノーケリング探検隊in須ノ川(7～8月)、復活須ノ川公園祭り(7月)、久良の能山踊り(8月)、愛南町御荘夏まつり(8月)、<u>_____</u>、<u>増田「はなとりおどり」(9月)</u>、<u>愛南まるゴチ秋の味覚祭(10月)</u>、あいなん磯釣り大会(10月)、秋まつり(11月)、トレッキング・ザ・空海あいなん(11月)、正木花とり踊り(12月)、パールイルミネーションin DE・あい(12月)、<u>ぎゅぎゅつと愛南冬の陣！～海と山を喰らう(2月)</u>、<u>_____</u>、だんだん雑祭り(3月)</p>	<p>愛南町</p> <p>由良岬、<u>宇和海海城公園</u>、観音岳、グリーンパークすのかわ、ゆらり内海、平城貝塚、観自在寺(40番札所)、南予レクリエーション都市開発公園施設、<u>高野長英築造の台場跡</u>、山出憩いの里温泉・キャンプ場、篠山、<u>伊予遍路道観自在寺道(松尾坂)</u>、一本松温泉あけぼの荘、鹿島、高茂岬、石垣の里、観光旅客船(ガイヤナ・ユメカイナ)、道の駅みしょうMIC、紫電改展示館、あいなんかわうそ村海の駅、<u>須ノ川公園</u>、<u>柏坂へんろ道</u>、<u>天嶺の鼻</u>、<u>脇本の浜</u></p>	<p><u>愛南びやびやかつお</u>、<u>いりこ</u>、<u>伊予の媛貴海</u>、<u>イワシの丸干し</u>、<u>かき</u>、<u>かまぼこ</u>、<u>真珠</u>、<u>するめ</u>、<u>シーボーンアート</u>、<u>じゃこ天</u>、<u>トラウツボ</u>、<u>ヒオウギ貝</u>、<u>媛スマ</u>、<u>ふぐちょうちん</u>、<u>ブリ</u>、<u>モイカ</u>、<u>養殖タイ</u>、<u>甘夏</u>、<u>猪肉</u>、<u>河内晩柑(愛南ゴールド)</u>、<u>さくらひめ</u>、<u>ハウストマト</u>、<u>媛っ子地鶏</u>、<u>ぶどう</u>、<u>ブロッコリー</u></p>	<p>(削除)、<u>ぎゅぎゅつと愛南！夏の陣～海と山を喰らう～(5月)</u>、愛南町いやし郷の郷トリアスロン大会(6月)、県境夏まつり一本松(7月)、シーウォーカー(6～8月)、愛南町城辺夏まつり(8月)、会いに行こう海の生き物シュノーケリング探検隊in須ノ川(7～8月)、復活須ノ川公園祭り(7月)、久良の能山踊り(8月)、愛南町御荘夏まつり(8月)、<u>愛南マラニック～食と海と太陽と～(8月)</u>、<u>はなとりおどり(増田)(9月)</u>、(削除)、磯釣り大会(11月)、秋まつり(11月)、トレッキング・ザ・空海あいなん(11月)、正木花とり踊り(12月)、パールイルミネーションin DE・あい(12月)、(削除)、<u>冬の大特産品市～牡蠣まつり～(2月)</u>、だんだん雑祭り(3月)</p>	<p>○表記変更</p> <p>「宇和海海城公園」</p> <p>「高野長英築造の台場跡」伊予遍路道観自在寺道(松尾坂)</p> <p>○「須ノ川公園」「柏坂へんろ道」「天嶺の鼻」「脇本の浜」追加(「赤松家の南天・篠山学習館・ウバメガシ林相」削除)</p> <p>○名産・特産品表記変更(市町要覧記載に変更)</p> <p>○「愛南マラニック～食と海と太陽と～」追加(「愛南ファミリー釣り大会・西瀬戸グラウンドゴルフ大会・愛南まるゴチ秋の味覚祭・ぎゅぎゅつと愛南冬の陣」削除)</p> <p>○「はなとりおどり(増田)」名称変更</p>

※愛媛県市町要覧(平成27年度版)(抜粋)等より

※愛媛県市町要覧(令和三年度版)(抜粋)等より

9	<p style="text-align: center;">〔図表6〕【宇和島圏域における観光客等入込客数】</p> <p style="text-align: right;">(単位:人)</p> <table border="1" style="width: 100%; border-collapse: collapse;"> <thead> <tr> <th style="background-color: #0070C0; color: white;">市町名</th> <th style="background-color: #0070C0; color: white;">平成23年</th> <th style="background-color: #0070C0; color: white;">平成24年</th> <th style="background-color: #0070C0; color: white;">平成25年</th> <th style="background-color: #0070C0; color: white;">平成26年</th> <th style="background-color: #0070C0; color: white;">平成27年</th> <th style="background-color: #0070C0; color: white;">平成28年</th> </tr> </thead> <tbody> <tr> <td>宇和島市</td> <td style="text-align: center;">2,294,343</td> <td style="text-align: center;">3,033,509</td> <td style="text-align: center;">2,480,336</td> <td style="text-align: center;">2,623,842</td> <td style="text-align: center;">2,914,468</td> <td style="text-align: center;">2,825,257</td> </tr> <tr> <td>松野町</td> <td style="text-align: center;">419,142</td> <td style="text-align: center;">465,062</td> <td style="text-align: center;">436,069</td> <td style="text-align: center;">424,989</td> <td style="text-align: center;">412,367</td> <td style="text-align: center;">446,450</td> </tr> <tr> <td>鬼北町</td> <td style="text-align: center;">592,970</td> <td style="text-align: center;">572,037</td> <td style="text-align: center;">608,249</td> <td style="text-align: center;">574,380</td> <td style="text-align: center;">676,204</td> <td style="text-align: center;">701,744</td> </tr> <tr> <td>愛南町</td> <td style="text-align: center;">1,242,162</td> <td style="text-align: center;">1,363,441</td> <td style="text-align: center;">1,300,826</td> <td style="text-align: center;">1,221,400</td> <td style="text-align: center;">1,229,748</td> <td style="text-align: center;">1,231,369</td> </tr> <tr> <td style="background-color: #FFC0CB;">圏域合計</td> <td style="text-align: center; background-color: #FFC0CB;">4,548,617</td> <td style="text-align: center; background-color: #FFC0CB;">5,434,049</td> <td style="text-align: center; background-color: #FFC0CB;">4,825,480</td> <td style="text-align: center; background-color: #FFC0CB;">4,844,611</td> <td style="text-align: center; background-color: #FFC0CB;">5,232,787</td> <td style="text-align: center; background-color: #FFC0CB;">5,204,820</td> </tr> </tbody> </table> <p>※【特殊要因】平成24年:えひめ南予いやし博2012開催(宇和島圏域エリア)、平成27年:宇和島伊達400年祭開催(宇和島市エリア)、平成28年:えひめいやしの南予博2016開催(南予・一部伊予エリア)</p>	市町名	平成23年	平成24年	平成25年	平成26年	平成27年	平成28年	宇和島市	2,294,343	3,033,509	2,480,336	2,623,842	2,914,468	2,825,257	松野町	419,142	465,062	436,069	424,989	412,367	446,450	鬼北町	592,970	572,037	608,249	574,380	676,204	701,744	愛南町	1,242,162	1,363,441	1,300,826	1,221,400	1,229,748	1,231,369	圏域合計	4,548,617	5,434,049	4,825,480	4,844,611	5,232,787	5,204,820	<p style="text-align: center;">〔図表6〕【宇和島圏域における観光客等入込客数】</p> <p style="text-align: right;">(単位:人)</p> <table border="1" style="width: 100%; border-collapse: collapse;"> <thead> <tr> <th style="background-color: #0070C0; color: white;">市町名</th> <th style="background-color: #0070C0; color: white;">平成29年</th> <th style="background-color: #0070C0; color: white;">平成30年</th> <th style="background-color: #0070C0; color: white;">令和元年</th> <th style="background-color: #0070C0; color: white;">令和2年</th> <th style="background-color: #0070C0; color: white;">令和3年</th> </tr> </thead> <tbody> <tr> <td>宇和島市</td> <td style="text-align: center;">2,979,295</td> <td style="text-align: center;">2,514,900</td> <td style="text-align: center;">2,750,183</td> <td style="text-align: center;">1,769,650</td> <td style="text-align: center;">1,561,251</td> </tr> <tr> <td>松野町</td> <td style="text-align: center;">421,000</td> <td style="text-align: center;">370,000</td> <td style="text-align: center;">408,000</td> <td style="text-align: center;">308,621</td> <td style="text-align: center;">294,829</td> </tr> <tr> <td>鬼北町</td> <td style="text-align: center;">719,012</td> <td style="text-align: center;">654,425</td> <td style="text-align: center;">697,721</td> <td style="text-align: center;">557,829</td> <td style="text-align: center;">544,220</td> </tr> <tr> <td>愛南町</td> <td style="text-align: center;">1,157,708</td> <td style="text-align: center;">1,114,172</td> <td style="text-align: center;">1,109,808</td> <td style="text-align: center;">790,032</td> <td style="text-align: center;">853,998</td> </tr> <tr> <td style="background-color: #FFC0CB;">圏域合計</td> <td style="text-align: center; background-color: #FFC0CB;">5,277,015</td> <td style="text-align: center; background-color: #FFC0CB;">4,653,497</td> <td style="text-align: center; background-color: #FFC0CB;">4,965,712</td> <td style="text-align: center; background-color: #FFC0CB;">3,426,132</td> <td style="text-align: center; background-color: #FFC0CB;">3,254,298</td> </tr> </tbody> </table> <p>※【特殊要因】平成30年:西日本豪雨災害による通行止め(宇和島圏域エリア)、令和2年~令和3年:コロナウイルス感染症拡大による活動制限(宇和島圏域エリア)</p>	市町名	平成29年	平成30年	令和元年	令和2年	令和3年	宇和島市	2,979,295	2,514,900	2,750,183	1,769,650	1,561,251	松野町	421,000	370,000	408,000	308,621	294,829	鬼北町	719,012	654,425	697,721	557,829	544,220	愛南町	1,157,708	1,114,172	1,109,808	790,032	853,998	圏域合計	5,277,015	4,653,497	4,965,712	3,426,132	3,254,298	<p>○図表6 (対象年変更) 平成29年~令和3年の数値を表記</p> <p>○特殊要因の変更 ・平成30年西日本豪雨災害、コロナウイルス感染拡大影響</p>
市町名	平成23年	平成24年	平成25年	平成26年	平成27年	平成28年																																																																											
宇和島市	2,294,343	3,033,509	2,480,336	2,623,842	2,914,468	2,825,257																																																																											
松野町	419,142	465,062	436,069	424,989	412,367	446,450																																																																											
鬼北町	592,970	572,037	608,249	574,380	676,204	701,744																																																																											
愛南町	1,242,162	1,363,441	1,300,826	1,221,400	1,229,748	1,231,369																																																																											
圏域合計	4,548,617	5,434,049	4,825,480	4,844,611	5,232,787	5,204,820																																																																											
市町名	平成29年	平成30年	令和元年	令和2年	令和3年																																																																												
宇和島市	2,979,295	2,514,900	2,750,183	1,769,650	1,561,251																																																																												
松野町	421,000	370,000	408,000	308,621	294,829																																																																												
鬼北町	719,012	654,425	697,721	557,829	544,220																																																																												
愛南町	1,157,708	1,114,172	1,109,808	790,032	853,998																																																																												
圏域合計	5,277,015	4,653,497	4,965,712	3,426,132	3,254,298																																																																												
10	<p>(3) 生活機能の確保</p> <p>①地域医療</p> <p>宇和島圏域は、<u>県内でも特に人口減少や高齢化が急速に進展している地域であるため、今後は医療需要が質的にも量的にも大きく変化することが見込まれています。</u></p> <p>愛媛県が平成28年3月に策定した「愛媛県地域医療構想」では、<u>このような状況を背景に試算された各圏域における将来の医療需要に基づいて、目指すべき医療提供体制(下図参照)が示されており、回復期病床の充実や医療従事者の確保などが課題として挙げられています。</u></p> <p><u>また、課題解決に向けて他地域と同様に「常勤医の確保」や、「救急医療従事者の負担軽減」などへの積極的な取り組みが求められています。</u></p> <p>当地域における救急医療体制は、三次救急は南予救命救急センターを併設している市立宇和島病院が、二次救急は病院群輪番制病院を軸に救急告示病院が補完、初期救急は在宅当番医制で対応していますが、医療従事者の不足が慢性化する中、現体制を維持することは年々難しくなっています。</p> <p><u>今後は、当地域における限られた医療資源の有効活用を図るために、医療機関相互の連携強化、役割分担の明確化、医療従事者の確保に努め、圏域住民が質の高い医療を受けられることができる医療提供体制の構築が必要となっています。</u></p>	<p>(3) 生活機能の確保</p> <p>①地域医療</p> <p>宇和島圏域は、<u>愛媛県が令和4年に行った医療提供体制分析において、県内で数少ない急性期症例の地域完結率が100%を超える医療圏となっていますが、人口減少や高齢化が急速に進展している地域でもあり、生産年齢人口の減少により限られてくる医療資源の効率的な配置をはじめ、医療需要と供給のバランスに対する検討が必要と考えられています。</u></p> <p>愛媛県が平成28年3月に策定した「愛媛県地域医療構想」では、<u>当地域の目指すべき医療提供体制(下図参照)が示され、高度急性期病床及び回復期病床の充実などが課題のほか、他地域と同様に「常勤医の確保」や、「救急医療従事者の負担軽減」などへの積極的な取り組みが求められる状況です。</u></p> <p>当地域における救急医療体制は、三次救急は南予救命救急センターを併設している市立宇和島病院が、二次救急は病院群輪番制病院を軸に救急告示病院が補完、初期救急は在宅当番医制で対応していますが、医療従事者の不足が慢性化する中、現体制を維持することは年々難しくなっています。</p> <p><u>今後も、当地域における限られた医療資源の有効活用を図るために、医療機関相互の連携強化、役割分担の明確化、医療従事者の確保に努め、圏域住民が質の高い医療を受けられることができる医療提供体制の構築が必要となっています。</u></p>	<p>○愛媛県が令和4年に実施した宇和島圏域での医療提供体制分析表現を一部取り入れて表記</p>																																																																														

10	<p>〔図表7-1〕【病床機能報告(2014年7月1日現在)】</p> <table border="1"> <tr> <th colspan="5">現状</th> </tr> <tr> <th>高度急性期</th> <th>急性期</th> <th>回復期</th> <th colspan="2">慢性期</th> </tr> <tr> <td>20床</td> <td>1,219床</td> <td>198床</td> <td colspan="2">591床</td> </tr> </table> <p>(※許可病床による集計)</p> <p>〔図表7-2〕【2025年の必要病床数推計値】</p> <table border="1"> <tr> <th colspan="5">機能別必要病床数一覧表</th> </tr> <tr> <th>高度急性期</th> <th>急性期</th> <th>回復期</th> <th>慢性期</th> <th>在宅等</th> </tr> <tr> <td>120床</td> <td>418床</td> <td>454床</td> <td>305床</td> <td>1,862人/日</td> </tr> </table> <p>※出典:「<u>愛媛県地域医療構想</u>」(愛媛県)より</p>	現状					高度急性期	急性期	回復期	慢性期		20床	1,219床	198床	591床		機能別必要病床数一覧表					高度急性期	急性期	回復期	慢性期	在宅等	120床	418床	454床	305床	1,862人/日	<p>〔図表7-1〕 【2025年の必要病床数推計値】</p> <table border="1"> <tr> <th colspan="5">機能別必要病床数一覧表</th> </tr> <tr> <th>高度急性期</th> <th>急性期</th> <th>回復期</th> <th colspan="2">慢性期</th> </tr> <tr> <td>120床 (20床)</td> <td>418床 (1,218床)</td> <td>454床 (198床)</td> <td colspan="2">305床 (591床)</td> </tr> </table> <p>※出典:「第7次愛媛県地域保健医療計画第7章(愛媛県地域医療構想)」より ※()内数値は、2014年7月1日付許可病床数</p> <p>〔図表7-2〕 【病床機能報告(2021年7月1日現在)】</p> <table border="1"> <tr> <th colspan="5">機能別許可病床数</th> </tr> <tr> <th>高度急性期</th> <th>急性期</th> <th>回復期</th> <th colspan="2">慢性期</th> </tr> <tr> <td>30床</td> <td>1,004床</td> <td>277床</td> <td colspan="2">428床</td> </tr> </table> <p>※出典:「<u>宇和島構想区域地域医療構想調整会議(令和4年度第1回)</u>」資料より</p>	機能別必要病床数一覧表					高度急性期	急性期	回復期	慢性期		120床 (20床)	418床 (1,218床)	454床 (198床)	305床 (591床)		機能別許可病床数					高度急性期	急性期	回復期	慢性期		30床	1,004床	277床	428床		<p>○図表7-1の変更 ・旧図表7-1及び7-2をまとめて表記</p> <p>○図表7-2の変更 ・直近(2021年)病床機能報告の追加</p>
現状																																																															
高度急性期	急性期	回復期	慢性期																																																												
20床	1,219床	198床	591床																																																												
機能別必要病床数一覧表																																																															
高度急性期	急性期	回復期	慢性期	在宅等																																																											
120床	418床	454床	305床	1,862人/日																																																											
機能別必要病床数一覧表																																																															
高度急性期	急性期	回復期	慢性期																																																												
120床 (20床)	418床 (1,218床)	454床 (198床)	305床 (591床)																																																												
機能別許可病床数																																																															
高度急性期	急性期	回復期	慢性期																																																												
30床	1,004床	277床	428床																																																												
11	<p>②公共交通等</p> <p>(ア) 鉄道</p> <p>圏域における鉄道路線は四国旅客鉄道(株)による予讃線と予土線の2路線があり、予讃線は香川県高松駅から愛媛県松山駅を経て宇和島駅に至る鉄道路線(幹線)で、特急列車が<u>1日約16本運転</u>されており、宇和島駅から松山駅までの所要時間は約1時間20分でアクセス可能です。</p> <p>(略) また、宇和島駅からの発車列車は1日約10本で高知県窪川駅までの所要時間は<u>2時間6分</u>でアクセス可能です。</p> <p>(略)</p>	<p>②公共交通等</p> <p>(ア) 鉄道</p> <p>圏域における鉄道路線は四国旅客鉄道(株)による予讃線と予土線の2路線があり、予讃線は香川県高松駅から愛媛県松山駅を経て宇和島駅に至る鉄道路線(幹線)で、特急列車が<u>1日16本往復運行</u>されており、宇和島駅から松山駅までの所要時間は約1時間20分でアクセス可能です。</p> <p>(略) また、宇和島駅からの発車列車は1日約10本で高知県窪川駅までの所要時間は<u>最短2時間5分</u>でアクセス可能です。</p> <p>(略)</p>	<p>○予讃線運行表現の変更 (令和4年3月12日改正)</p> <p>○予土線の所要時間の変更 (令和4年3月12日改正) (令和5年1月20日~3月17日改正も変更なし)</p>																																																												
11	<p>(イ) 路線バス</p> <p>(略)</p> <p>大洲・松山方面へは1日<u>34便</u>の運行があり宇和島・松山間を特急バスが最短2時間余りで運行し、また愛南町、宿毛市方面にも1日38便の運行があります。</p> <p>(略)</p>	<p>(イ) 路線バス</p> <p>(略)</p> <p>大洲・松山方面へは1日<u>30便</u>の運行があり宇和島・松山間を特急バスが最短2時間余りで運行し、また愛南町、宿毛市方面にも1日38便の運行があります。</p> <p>(略)</p>	<p>○運行便数の変更 (令和4年4月1日改正)</p>																																																												
13	<p>(4) 産業別就業者状況</p> <p><u>平成27年</u>の国勢調査結果によれば、宇和島圏域における産業別の就業人口は、農林水産業等の第1次産業の就業人口が<u>9,683人(18.93%)</u>、建設・製造業等の第2次産業の就業人口は<u>7,801人(15.25%)</u>、サービス業、卸売・小売業、飲食店等の第3次産業は<u>33,670人(65.82%)</u>となっており、県内比較では第1次産業が<u>11.22ポイント</u>高く、一方、第2次産業は<u>9ポイント</u>低くなっています。</p>	<p>(4) 産業別就業者状況</p> <p><u>令和2年</u>の国勢調査結果によれば、宇和島圏域における産業別の就業人口は、農林水産業等の第1次産業の就業人口が<u>8,627人(18.08%)</u>、建設・製造業等の第2次産業の就業人口は<u>7,358人(15.42%)</u>、サービス業、卸売・小売業、飲食店等の第3次産業は<u>31,741人(66.51%)</u>となっており、県内比較では第1次産業が<u>11.1ポイント</u>高く、一方、第2次産業は<u>8.51ポイント</u>低くなっています。</p>	<p>○国勢調査結果を令和2年に変更</p>																																																												

13 (略)
平成22年と平成27年を比較すると、宇和島圏域における就業人口は約56,000人から約53,000人と約3,000人減少し、特に、第1次産業においては就業者割合が0.9ポイント低くなっており、従事者の高齢化及び後継者不足の問題が顕著となり、担い手の育成という課題に対応することが求められています。【図表10】

〔図表10〕【産業別就業者の推移】
(単位：人、%)

市町村	第1次産業		第2次産業		第3次産業		合計	(参考) 分類不能 従業者数
	従業者数	割合	従業者数	割合	従業者数	割合		
宇和島市	7,534	19.89	5,336	14.08	25,015	66.03	37,885	745
松野町	455	22.51	367	18.16	1,199	59.33	2,021	5
鬼北町	693	14.6	1,019	21.47	3,034	63.93	4,746	16
愛南町	2,165	21.24	1,426	13.99	6,601	64.77	10,192	36
圏域計	10,847	19.78	8,148	14.86	35,849	65.36	54,844	802
愛媛県	52,430	8.29	154,858	24.48	425,321	67.23	632,609	18,996

(略)
平成27年と令和2年を比較すると、宇和島圏域における就業人口は約53,000人から約48,000人と約5,000人減少し、特に、第1次産業においては就業者割合が0.9ポイント低くなっており、従事者の高齢化及び後継者不足の問題が顕著となり、担い手の育成という課題に対応することが求められています。【図表10】

〔図表10〕【産業別就業者の推移】
(単位：人、%)

市町村	第1次産業		第2次産業		第3次産業		合計	(参考) 分類不能 従業者数
	従業者数	割合	従業者数	割合	従業者数	割合		
宇和島市	6,593	18.77	5,142	14.64	23,387	66.59	35,122	1,550
松野町	291	16.25	335	18.7	1,165	65.05	1,791	48
鬼北町	801	16.81	959	20.13	3,004	63.06	4,764	122
愛南町	1,998	21.08	1,365	14.4	6,114	64.52	9,477	76
圏域計	9,683	18.93	7,801	15.25	33,670	65.82	51,154	1,796
愛媛県	47,194	7.71	148,409	24.25	416,461	68.04	612,064	30,677

○比較年の変更
平成22年：平成27年
⇒平成27年：令和2年

○図表10(比較年の変更)
平成22年：平成27年
⇒平成27年：令和2年
(平成22年データ削除)

14

市町村	第1次産業		第2次産業		第3次産業		合計	(参考) 分類不能 従業者数
	従業者数	割合	従業者数	割合	従業者数	割合		
宇和島市	6,593	18.77	5,142	14.64	23,387	66.59	35,122	1,550
松野町	291	16.25	335	18.7	1,165	65.05	1,791	48
鬼北町	801	16.81	959	20.13	3,004	63.06	4,764	122
愛南町	1,998	21.08	1,365	14.4	6,114	64.52	9,477	76
圏域計	9,683	18.93	7,801	15.25	33,670	65.82	51,154	1,796
愛媛県	47,194	7.71	148,409	24.25	416,461	68.04	612,064	30,677

※総務省「国勢調査」(各年10月1日現在)より
※第1次、第2次、第3次産業の構成比の分母は、「分類不能の産業」を除く就業者数

令和2年

市町村	第1次産業		第2次産業		第3次産業		合計	(参考) 分類不能 従業者数
	従業者数	割合	従業者数	割合	従業者数	割合		
宇和島市	5,949	18.07	4,878	14.81	22,105	67.12	32,932	326
松野町	262	15.7	285	17.08	1,122	67.22	1,669	29
鬼北町	619	14.02	929	21.04	2,868	64.94	4,416	41
愛南町	1,797	20.63	1,266	14.54	5,646	64.83	8,709	260
圏域計	8,627	18.07	7,358	15.42	31,741	66.51	47,726	656
愛媛県	40,866	6.97	140,228	23.93	404,912	69.1	586,006	15,296

※総務省「国勢調査」(各年10月1日現在)より
※第1次、第2次、第3次産業の構成比の分母は、「分類不能の産業」を除く就業者数

14 2. 目指すべき圏域の将来像
(略)
これまで、圏域内各市町では、それぞれが活力ある地域づくりを実現するために様々な取り組みを推進してきましたが、圏域全体での人口減少が急速に進んでおり、平成27年の国勢調査では114,144人と、平成17年の同調査と比較して19,058人の14.3%減少となっています。
(略)

2. 目指すべき圏域の将来像
(略)
これまで、圏域内各市町では、それぞれが活力ある地域づくりを実現するために様々な取り組みを推進してきましたが、圏域全体での人口減少が急速に進んでおり、令和2年の国勢調査では103,766人と、平成22年の同調査と比較して20,515人の16.5%減少となっています。
(略)

○国勢調査結果を令和2年に変更(平成27年⇒令和2年)
○比較年を平成22年に変更(平成17年⇒平成22年)

15 3. 圏域人口の将来展望
平成27年度「まち・ひと・しごと創生総合戦略」の取組において、圏域内各市町で人口動態等を分析のうえ、人口ビジョンを策定しております。

3. 圏域人口の将来展望
令和元年度から令和2年度にかけて「まち・ひと・しごと創生総合戦略」の取組において、圏域内各市町で人口動態等を分析のうえ、第2期人口ビジョンを策定しております。

○人口ビジョン策定年度等の変更
平成27年度⇒

<p>15</p>	<p>(略)</p> <p>定住自立圏共生ビジョンにおいては、この各市町の人口ビジョンにおける人口減少対策を広域的連携事業として位置づけ、その目標値を達成するべく、2040 (令和 22) 年に設定されている、その人口の総和である 77,874 人を圏域人口の将来展望とします。(社人研推計より 12,883 人増)</p> <p style="text-align: center;">〔図表 1 1〕【将来推計人口及び将来展望人口】</p> <p style="text-align: right;">(単位：人)</p> <table border="1" style="width: 100%; border-collapse: collapse;"> <thead> <tr> <th style="text-align: center;">区分</th> <th style="text-align: center;">令和 2 年 (2020)</th> <th style="text-align: center;">令和 7 年 (2025)</th> <th style="text-align: center;">令和 12 年 (2030)</th> <th style="text-align: center;">令和 17 年 (2035)</th> <th style="text-align: center;">令和 22 年 (2040)</th> </tr> </thead> <tbody> <tr> <td>将来推計人口 (社人研推計)</td> <td style="text-align: center;">103,711</td> <td style="text-align: center;">93,558</td> <td style="text-align: center;">83,774</td> <td style="text-align: center;">74,264</td> <td style="text-align: center;">64,991</td> </tr> <tr> <td>将来展望人口 (人口ビジョン)</td> <td style="text-align: center;">104,668</td> <td style="text-align: center;">96,794</td> <td style="text-align: center;">90,428</td> <td style="text-align: center;">84,123</td> <td style="text-align: center;">77,874</td> </tr> </tbody> </table> <p>※将来推計人口：国立社会保障・人口問題研究所「日本の地域別将来推計人口」(平成 30 年 3 月推計) より ※将来展望人口：圏域内各市町人口ビジョンの総和により算出</p> <p>(略)</p>	区分	令和 2 年 (2020)	令和 7 年 (2025)	令和 12 年 (2030)	令和 17 年 (2035)	令和 22 年 (2040)	将来推計人口 (社人研推計)	103,711	93,558	83,774	74,264	64,991	将来展望人口 (人口ビジョン)	104,668	96,794	90,428	84,123	77,874	<p>(略)</p> <p>定住自立圏共生ビジョンにおいては、この各市町の人口ビジョンにおける人口減少対策を広域的連携事業として位置づけ、その目標値を達成するべく、2045 (令和 27) 年に設定されている、その人口の総和である 72,232 人を圏域人口の将来展望とします。(社人研推計より 15,836 人増)</p> <p style="text-align: center;">〔図表 1 1〕【将来推計人口及び将来展望人口】</p> <p style="text-align: right;">(単位：人)</p> <table border="1" style="width: 100%; border-collapse: collapse;"> <thead> <tr> <th style="text-align: center;">区分</th> <th style="text-align: center;">令和 7 年 (2025)</th> <th style="text-align: center;">令和 12 年 (2030)</th> <th style="text-align: center;">令和 17 年 (2035)</th> <th style="text-align: center;">令和 22 年 (2040)</th> <th style="text-align: center;">令和 27 年 (2045)</th> </tr> </thead> <tbody> <tr> <td>将来推計人口 (社人研推計)</td> <td style="text-align: center;">93,558</td> <td style="text-align: center;">83,774</td> <td style="text-align: center;">74,264</td> <td style="text-align: center;">64,991</td> <td style="text-align: center;">56,396</td> </tr> <tr> <td>将来展望人口 (人口ビジョン)</td> <td style="text-align: center;">96,794</td> <td style="text-align: center;">90,428</td> <td style="text-align: center;">84,123</td> <td style="text-align: center;">77,874</td> <td style="text-align: center;">72,232</td> </tr> </tbody> </table> <p>※将来推計人口：国立社会保障・人口問題研究所「日本の地域別将来推計人口」(平成 30 年 3 月推計) より ※将来展望人口：圏域内各市町人口ビジョンの総和により算出</p> <p>(略)</p>	区分	令和 7 年 (2025)	令和 12 年 (2030)	令和 17 年 (2035)	令和 22 年 (2040)	令和 27 年 (2045)	将来推計人口 (社人研推計)	93,558	83,774	74,264	64,991	56,396	将来展望人口 (人口ビジョン)	96,794	90,428	84,123	77,874	72,232	<p>令和元～令和 2 年度</p> <p>○図表 1 1 (推計及び将来展望対象年の変更)</p> <p>令和 2 年～令和 22 年→ 令和 7 年→令和 27 年 (社人研による将来推計人口算出は令和 27 年まで)</p>																																				
区分	令和 2 年 (2020)	令和 7 年 (2025)	令和 12 年 (2030)	令和 17 年 (2035)	令和 22 年 (2040)																																																																						
将来推計人口 (社人研推計)	103,711	93,558	83,774	74,264	64,991																																																																						
将来展望人口 (人口ビジョン)	104,668	96,794	90,428	84,123	77,874																																																																						
区分	令和 7 年 (2025)	令和 12 年 (2030)	令和 17 年 (2035)	令和 22 年 (2040)	令和 27 年 (2045)																																																																						
将来推計人口 (社人研推計)	93,558	83,774	74,264	64,991	56,396																																																																						
将来展望人口 (人口ビジョン)	96,794	90,428	84,123	77,874	72,232																																																																						
	<p>(参考) 将来展望人口の内訳</p> <table border="1" style="width: 100%; border-collapse: collapse;"> <thead> <tr> <th style="text-align: center;">市町名</th> <th style="text-align: center;">令和 2 年 (2020)</th> <th style="text-align: center;">令和 7 年 (2025)</th> <th style="text-align: center;">令和 12 年 (2030)</th> <th style="text-align: center;">令和 17 年 (2035)</th> <th style="text-align: center;">令和 22 年 (2040)</th> </tr> </thead> <tbody> <tr> <td>宇和島市</td> <td style="text-align: center;">70,768</td> <td style="text-align: center;">65,594</td> <td style="text-align: center;">61,772</td> <td style="text-align: center;">57,972</td> <td style="text-align: center;">54,098</td> </tr> <tr> <td>松野町</td> <td style="text-align: center;">3,767</td> <td style="text-align: center;">3,468</td> <td style="text-align: center;">3,202</td> <td style="text-align: center;">2,960</td> <td style="text-align: center;">2,729</td> </tr> <tr> <td>鬼北町</td> <td style="text-align: center;"><u>9,793</u></td> <td style="text-align: center;"><u>8,878</u></td> <td style="text-align: center;"><u>8,039</u></td> <td style="text-align: center;"><u>7,251</u></td> <td style="text-align: center;"><u>6,566</u></td> </tr> <tr> <td>愛南町</td> <td style="text-align: center;">20,340</td> <td style="text-align: center;">18,854</td> <td style="text-align: center;">17,415</td> <td style="text-align: center;">15,940</td> <td style="text-align: center;">14,481</td> </tr> <tr> <td style="text-align: right;">計</td> <td style="text-align: center;"><u>104,668</u></td> <td style="text-align: center;"><u>96,794</u></td> <td style="text-align: center;"><u>90,428</u></td> <td style="text-align: center;"><u>84,123</u></td> <td style="text-align: center;"><u>77,874</u></td> </tr> </tbody> </table>	市町名	令和 2 年 (2020)	令和 7 年 (2025)	令和 12 年 (2030)	令和 17 年 (2035)	令和 22 年 (2040)	宇和島市	70,768	65,594	61,772	57,972	54,098	松野町	3,767	3,468	3,202	2,960	2,729	鬼北町	<u>9,793</u>	<u>8,878</u>	<u>8,039</u>	<u>7,251</u>	<u>6,566</u>	愛南町	20,340	18,854	17,415	15,940	14,481	計	<u>104,668</u>	<u>96,794</u>	<u>90,428</u>	<u>84,123</u>	<u>77,874</u>	<p>(参考) 将来展望人口の内訳</p> <table border="1" style="width: 100%; border-collapse: collapse;"> <thead> <tr> <th style="text-align: center;">市町名</th> <th style="text-align: center;">令和 7 年 (2025)</th> <th style="text-align: center;">令和 12 年 (2030)</th> <th style="text-align: center;">令和 17 年 (2035)</th> <th style="text-align: center;">令和 22 年 (2040)</th> <th style="text-align: center;">令和 27 年 (2045)</th> </tr> </thead> <tbody> <tr> <td>宇和島市</td> <td style="text-align: center;">65,594</td> <td style="text-align: center;">61,772</td> <td style="text-align: center;">57,972</td> <td style="text-align: center;">54,098</td> <td style="text-align: center;">50,627</td> </tr> <tr> <td>松野町</td> <td style="text-align: center;">3,468</td> <td style="text-align: center;">3,202</td> <td style="text-align: center;">2,960</td> <td style="text-align: center;">2,729</td> <td style="text-align: center;">2,529</td> </tr> <tr> <td>鬼北町</td> <td style="text-align: center;"><u>8,878</u></td> <td style="text-align: center;"><u>8,039</u></td> <td style="text-align: center;"><u>7,251</u></td> <td style="text-align: center;"><u>6,566</u></td> <td style="text-align: center;">5,935</td> </tr> <tr> <td>愛南町</td> <td style="text-align: center;">18,854</td> <td style="text-align: center;">17,415</td> <td style="text-align: center;">15,940</td> <td style="text-align: center;">14,481</td> <td style="text-align: center;">13,141</td> </tr> <tr> <td style="text-align: right;">計</td> <td style="text-align: center;"><u>96,794</u></td> <td style="text-align: center;"><u>90,428</u></td> <td style="text-align: center;"><u>84,123</u></td> <td style="text-align: center;"><u>77,874</u></td> <td style="text-align: center;">72,232</td> </tr> </tbody> </table>	市町名	令和 7 年 (2025)	令和 12 年 (2030)	令和 17 年 (2035)	令和 22 年 (2040)	令和 27 年 (2045)	宇和島市	65,594	61,772	57,972	54,098	50,627	松野町	3,468	3,202	2,960	2,729	2,529	鬼北町	<u>8,878</u>	<u>8,039</u>	<u>7,251</u>	<u>6,566</u>	5,935	愛南町	18,854	17,415	15,940	14,481	13,141	計	<u>96,794</u>	<u>90,428</u>	<u>84,123</u>	<u>77,874</u>	72,232	<p>・共生ビジョンには掲載しない。</p>
市町名	令和 2 年 (2020)	令和 7 年 (2025)	令和 12 年 (2030)	令和 17 年 (2035)	令和 22 年 (2040)																																																																						
宇和島市	70,768	65,594	61,772	57,972	54,098																																																																						
松野町	3,767	3,468	3,202	2,960	2,729																																																																						
鬼北町	<u>9,793</u>	<u>8,878</u>	<u>8,039</u>	<u>7,251</u>	<u>6,566</u>																																																																						
愛南町	20,340	18,854	17,415	15,940	14,481																																																																						
計	<u>104,668</u>	<u>96,794</u>	<u>90,428</u>	<u>84,123</u>	<u>77,874</u>																																																																						
市町名	令和 7 年 (2025)	令和 12 年 (2030)	令和 17 年 (2035)	令和 22 年 (2040)	令和 27 年 (2045)																																																																						
宇和島市	65,594	61,772	57,972	54,098	50,627																																																																						
松野町	3,468	3,202	2,960	2,729	2,529																																																																						
鬼北町	<u>8,878</u>	<u>8,039</u>	<u>7,251</u>	<u>6,566</u>	5,935																																																																						
愛南町	18,854	17,415	15,940	14,481	13,141																																																																						
計	<u>96,794</u>	<u>90,428</u>	<u>84,123</u>	<u>77,874</u>	72,232																																																																						

第4章 定住自立圏形成協定に基づき推進する具体的取組

定住自立圏の形成に関する協定書に基づき、各政策分野において推進する具体的取組を以下に掲載します。

1. 取組の体系

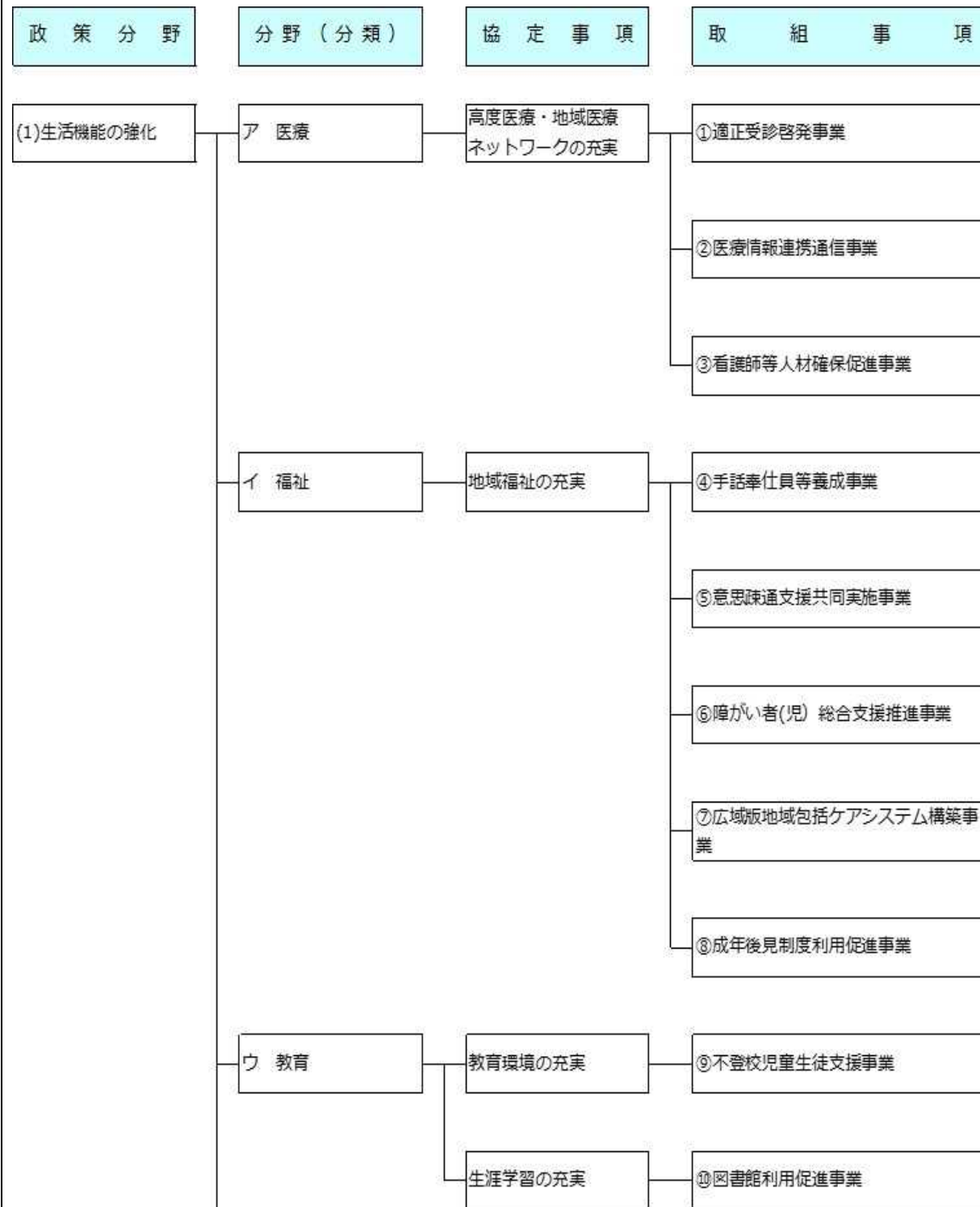

第4章 定住自立圏形成協定に基づき推進する具体的取組

定住自立圏の形成に関する協定書に基づき、各政策分野において推進する具体的取組を以下に掲載します。

1. 取組の体系

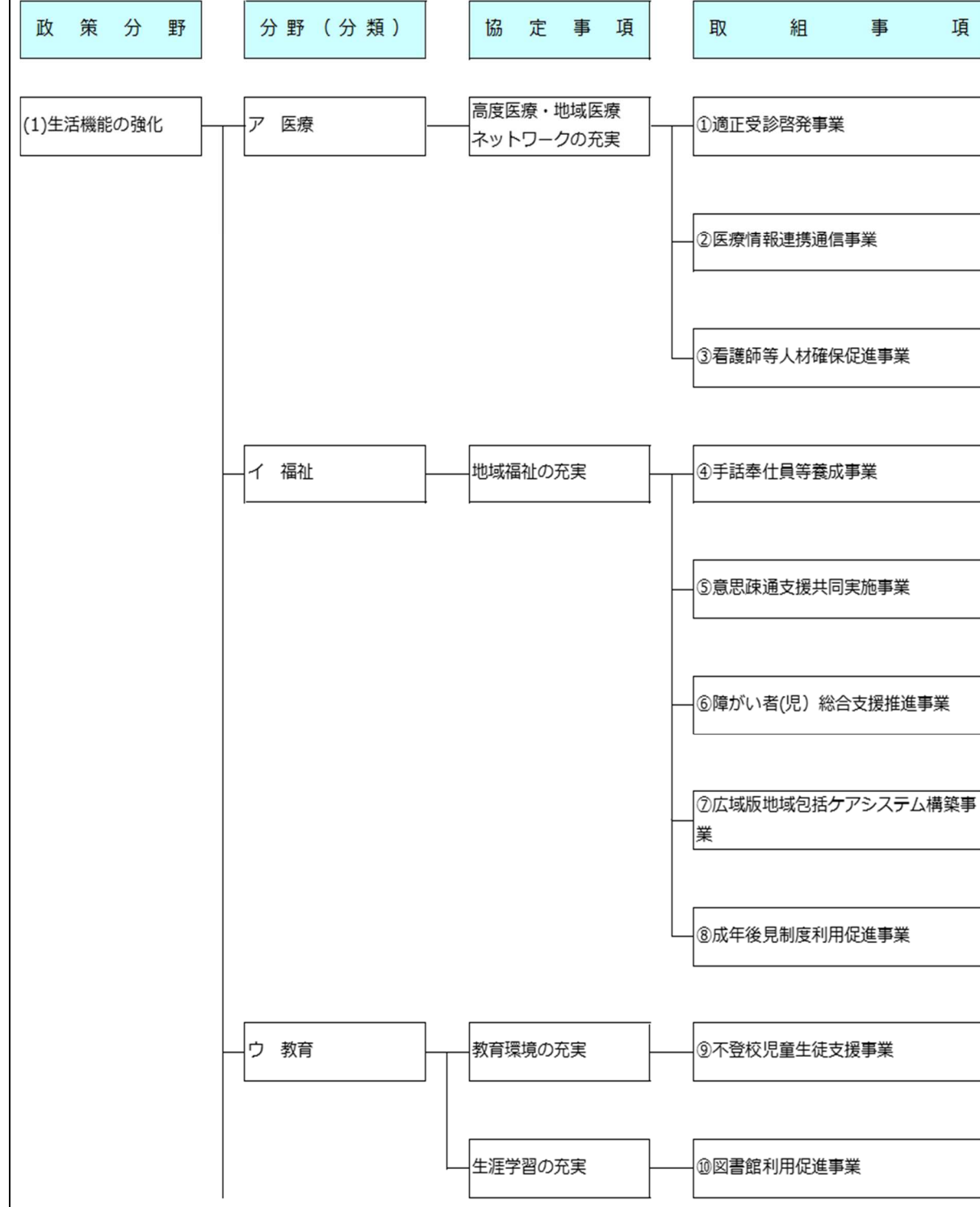

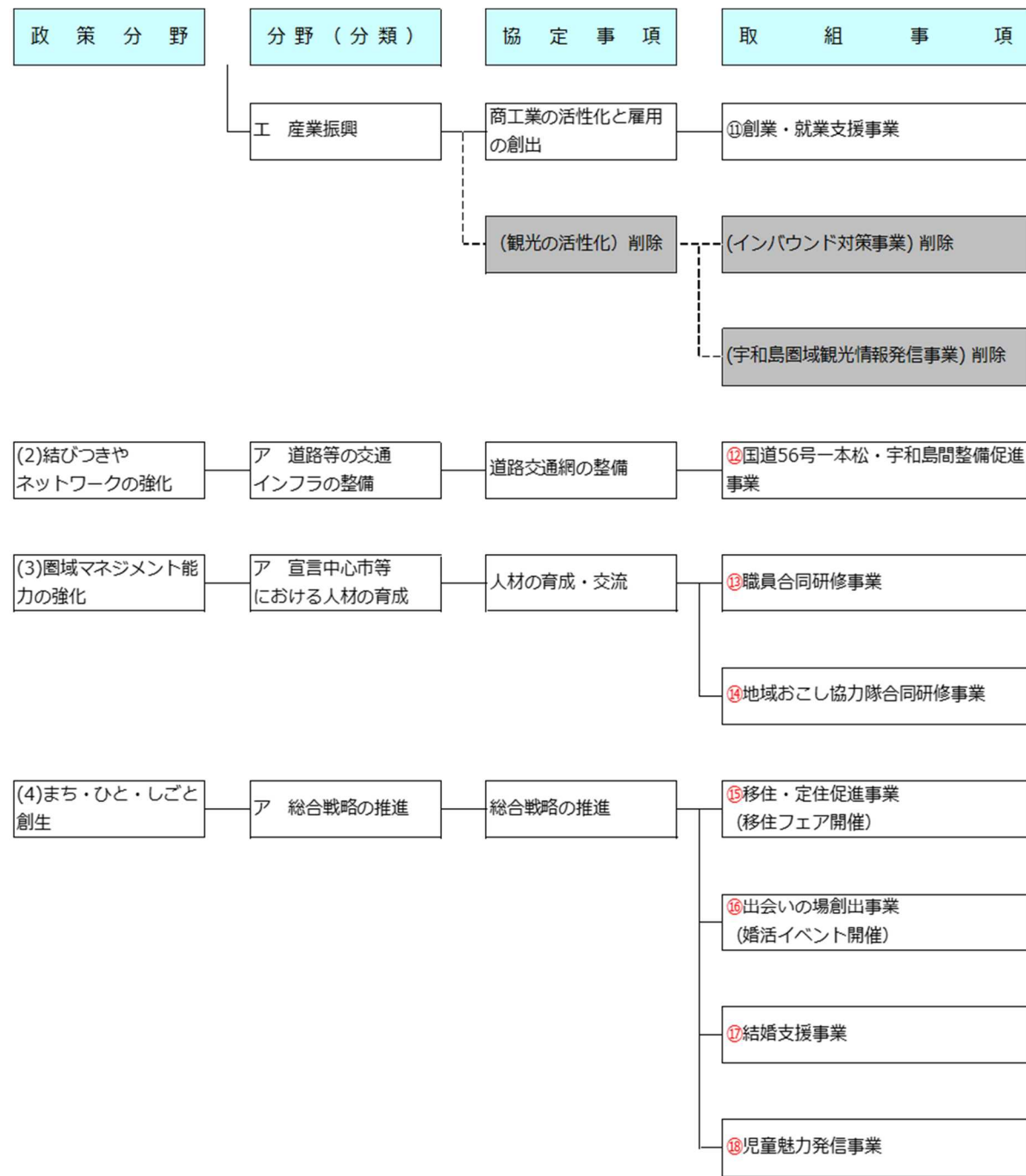

○具体的取組みの検証・見直しに伴い、『観光の活性化』に伴う「インバウンド対策事業」「宇和島圏域観光情報発信事業」を削除
(観光事業において現在、『南予』全体で圏域を超えた取組みが進められており、現時点でのビジョンからは削除。取組等は各市町で継続。)

○取組番号の繰り上げ
(⑫~⑲ ⇒ ⑫~⑱)

18	<p>2. 定住自立圏形成協定に基づき推進する具体的取組</p> <p>(1) 生活機能の強化に係る政策分野</p> <p>ア 医療</p> <table border="1" data-bbox="290 359 1389 562"> <tr> <td>基本目標：</td> <td>圏域住民が安心して暮らすことのできる地域医療を確保し、圏域の健全な医療体制を維持するため、圏域の医療機関の機能・役割分担の周知（1回以上/年）を実施するとともに、保健医療を担う看護師等の確保（<u>12人/年</u>）を促進する。</td> </tr> </table> <p>(略)</p>	基本目標：	圏域住民が安心して暮らすことのできる地域医療を確保し、圏域の健全な医療体制を維持するため、圏域の医療機関の機能・役割分担の周知（1回以上/年）を実施するとともに、保健医療を担う看護師等の確保（ <u>12人/年</u> ）を促進する。	<p>2. 定住自立圏形成協定に基づき推進する具体的取組</p> <p>(1) 生活機能の強化に係る政策分野</p> <p>ア 医療</p> <table border="1" data-bbox="1457 359 2534 562"> <tr> <td>基本目標：</td> <td>圏域住民が安心して暮らすことのできる地域医療を確保し、圏域の健全な医療体制を維持するため、圏域の医療機関の機能・役割分担の周知（1回以上/年）を実施するとともに、保健医療を担う看護師等の確保（<u>15人/年</u>）を促進する。</td> </tr> </table> <p>(略)</p>	基本目標：	圏域住民が安心して暮らすことのできる地域医療を確保し、圏域の健全な医療体制を維持するため、圏域の医療機関の機能・役割分担の周知（1回以上/年）を実施するとともに、保健医療を担う看護師等の確保（ <u>15人/年</u> ）を促進する。	<p>○基本目標数値の変更</p> <p>・看護師等確保数の変更(12人→15人/年)</p>																																																																																																																																				
基本目標：	圏域住民が安心して暮らすことのできる地域医療を確保し、圏域の健全な医療体制を維持するため、圏域の医療機関の機能・役割分担の周知（1回以上/年）を実施するとともに、保健医療を担う看護師等の確保（ <u>12人/年</u> ）を促進する。																																																																																																																																										
基本目標：	圏域住民が安心して暮らすことのできる地域医療を確保し、圏域の健全な医療体制を維持するため、圏域の医療機関の機能・役割分担の周知（1回以上/年）を実施するとともに、保健医療を担う看護師等の確保（ <u>15人/年</u> ）を促進する。																																																																																																																																										
18	<p>◇取組内容</p> <table border="1" data-bbox="261 747 1389 1486"> <tr> <td>事業名</td> <td colspan="6">①適正受診啓発事業</td> </tr> <tr> <td>関係市町</td> <td colspan="6">宇和島市、松野町、鬼北町、愛南町</td> </tr> <tr> <td>事業概要</td> <td colspan="6">宇和島圏域の健全な医療体制を維持するため、圏域の医療機関の機能・役割分担を周知する啓発チラシ等を作成するもの。</td> </tr> <tr> <td>効果</td> <td colspan="6">圏域住民の医療機関に対する適正受診につなげ、二次・三次救急医療機関の負担を軽減することで、圏域の救急医療体制を維持することができる。</td> </tr> <tr> <td>事業費見込(千円)</td> <td>平成30年度</td> <td>平成31年度</td> <td>令和2年度</td> <td>令和3年度</td> <td>令和4年度</td> <td>合計</td> </tr> <tr> <td></td> <td>400</td> <td>400</td> <td>400</td> <td>400</td> <td>400</td> <td>2,000</td> </tr> <tr> <td rowspan="2">重要業績評価指標(KPI)</td> <td colspan="2">指標</td> <td colspan="2">現状値(調査時点)</td> <td colspan="2">目標値(達成年度)</td> </tr> <tr> <td colspan="2">医療機関の機能・役割等の周知の実施。</td> <td colspan="2">-</td> <td colspan="2"><u>周知の実施</u> 1回以上/年</td> </tr> <tr> <td rowspan="2">関係市町の役割分担</td> <td colspan="6">【宇和島市】中心市として関係町等から情報を集約し、圏域内の医療機関の機能・役割分担について、周知啓発資料等を作成のうえ情報を発信していく。</td> </tr> <tr> <td colspan="6">【関係町】宇和島市と連携のうえ、圏域内の医療機関の機能・役割分担について、情報を発信していくとともに、連携事業にかかる費用を負担する。</td> </tr> </table>	事業名	①適正受診啓発事業						関係市町	宇和島市、松野町、鬼北町、愛南町						事業概要	宇和島圏域の健全な医療体制を維持するため、圏域の医療機関の機能・役割分担を周知する啓発チラシ等を作成するもの。						効果	圏域住民の医療機関に対する適正受診につなげ、二次・三次救急医療機関の負担を軽減することで、圏域の救急医療体制を維持することができる。						事業費見込(千円)	平成30年度	平成31年度	令和2年度	令和3年度	令和4年度	合計		400	400	400	400	400	2,000	重要業績評価指標(KPI)	指標		現状値(調査時点)		目標値(達成年度)		医療機関の機能・役割等の周知の実施。		-		<u>周知の実施</u> 1回以上/年		関係市町の役割分担	【宇和島市】中心市として関係町等から情報を集約し、圏域内の医療機関の機能・役割分担について、周知啓発資料等を作成のうえ情報を発信していく。						【関係町】宇和島市と連携のうえ、圏域内の医療機関の機能・役割分担について、情報を発信していくとともに、連携事業にかかる費用を負担する。						<p>◇取組内容</p> <table border="1" data-bbox="1427 747 2534 1486"> <tr> <td>事業名</td> <td colspan="6">①適正受診啓発事業</td> </tr> <tr> <td>関係市町</td> <td colspan="6">宇和島市、松野町、鬼北町、愛南町</td> </tr> <tr> <td>事業概要</td> <td colspan="6">宇和島圏域の健全な医療体制を維持するため、圏域の医療機関の機能・役割分担を周知する啓発チラシ等を作成するもの。</td> </tr> <tr> <td>効果</td> <td colspan="6">圏域住民の医療機関に対する適正受診につなげ、二次・三次救急医療機関の負担を軽減することで、圏域の救急医療体制を維持することができる。</td> </tr> <tr> <td>事業費見込(千円)</td> <td>令和5年度</td> <td>令和6年度</td> <td>令和7年度</td> <td>令和8年度</td> <td>令和9年度</td> <td>合計</td> </tr> <tr> <td></td> <td>400</td> <td>400</td> <td>400</td> <td>400</td> <td>400</td> <td>2,000</td> </tr> <tr> <td rowspan="2">重要業績評価指標(KPI)</td> <td colspan="2">指標</td> <td colspan="2">現状値(調査時点)</td> <td colspan="2">目標値(達成年度)</td> </tr> <tr> <td colspan="2">医療機関の機能・役割等の周知の実施。</td> <td colspan="2">-</td> <td colspan="2"><u>啓発パンフの配布</u>： 1回以上/年</td> </tr> <tr> <td rowspan="2">関係市町の役割分担</td> <td colspan="6">【宇和島市】中心市として関係町等から情報を集約し、圏域内の医療機関の機能・役割分担について、周知啓発資料等を作成のうえ情報を発信していく。</td> </tr> <tr> <td colspan="6">【関係町】宇和島市と連携のうえ、圏域内の医療機関の機能・役割分担について、情報を発信していくとともに、連携事業にかかる費用を負担する。</td> </tr> </table>	事業名	①適正受診啓発事業						関係市町	宇和島市、松野町、鬼北町、愛南町						事業概要	宇和島圏域の健全な医療体制を維持するため、圏域の医療機関の機能・役割分担を周知する啓発チラシ等を作成するもの。						効果	圏域住民の医療機関に対する適正受診につなげ、二次・三次救急医療機関の負担を軽減することで、圏域の救急医療体制を維持することができる。						事業費見込(千円)	令和5年度	令和6年度	令和7年度	令和8年度	令和9年度	合計		400	400	400	400	400	2,000	重要業績評価指標(KPI)	指標		現状値(調査時点)		目標値(達成年度)		医療機関の機能・役割等の周知の実施。		-		<u>啓発パンフの配布</u> ： 1回以上/年		関係市町の役割分担	【宇和島市】中心市として関係町等から情報を集約し、圏域内の医療機関の機能・役割分担について、周知啓発資料等を作成のうえ情報を発信していく。						【関係町】宇和島市と連携のうえ、圏域内の医療機関の機能・役割分担について、情報を発信していくとともに、連携事業にかかる費用を負担する。						<p>○事業費見込の更新</p> <p>○KPI 目標値表記の一部変更</p>
事業名	①適正受診啓発事業																																																																																																																																										
関係市町	宇和島市、松野町、鬼北町、愛南町																																																																																																																																										
事業概要	宇和島圏域の健全な医療体制を維持するため、圏域の医療機関の機能・役割分担を周知する啓発チラシ等を作成するもの。																																																																																																																																										
効果	圏域住民の医療機関に対する適正受診につなげ、二次・三次救急医療機関の負担を軽減することで、圏域の救急医療体制を維持することができる。																																																																																																																																										
事業費見込(千円)	平成30年度	平成31年度	令和2年度	令和3年度	令和4年度	合計																																																																																																																																					
	400	400	400	400	400	2,000																																																																																																																																					
重要業績評価指標(KPI)	指標		現状値(調査時点)		目標値(達成年度)																																																																																																																																						
	医療機関の機能・役割等の周知の実施。		-		<u>周知の実施</u> 1回以上/年																																																																																																																																						
関係市町の役割分担	【宇和島市】中心市として関係町等から情報を集約し、圏域内の医療機関の機能・役割分担について、周知啓発資料等を作成のうえ情報を発信していく。																																																																																																																																										
	【関係町】宇和島市と連携のうえ、圏域内の医療機関の機能・役割分担について、情報を発信していくとともに、連携事業にかかる費用を負担する。																																																																																																																																										
事業名	①適正受診啓発事業																																																																																																																																										
関係市町	宇和島市、松野町、鬼北町、愛南町																																																																																																																																										
事業概要	宇和島圏域の健全な医療体制を維持するため、圏域の医療機関の機能・役割分担を周知する啓発チラシ等を作成するもの。																																																																																																																																										
効果	圏域住民の医療機関に対する適正受診につなげ、二次・三次救急医療機関の負担を軽減することで、圏域の救急医療体制を維持することができる。																																																																																																																																										
事業費見込(千円)	令和5年度	令和6年度	令和7年度	令和8年度	令和9年度	合計																																																																																																																																					
	400	400	400	400	400	2,000																																																																																																																																					
重要業績評価指標(KPI)	指標		現状値(調査時点)		目標値(達成年度)																																																																																																																																						
	医療機関の機能・役割等の周知の実施。		-		<u>啓発パンフの配布</u> ： 1回以上/年																																																																																																																																						
関係市町の役割分担	【宇和島市】中心市として関係町等から情報を集約し、圏域内の医療機関の機能・役割分担について、周知啓発資料等を作成のうえ情報を発信していく。																																																																																																																																										
	【関係町】宇和島市と連携のうえ、圏域内の医療機関の機能・役割分担について、情報を発信していくとともに、連携事業にかかる費用を負担する。																																																																																																																																										
19	<p>◇取組内容</p> <table border="1" data-bbox="261 1560 1389 1892"> <tr> <td>事業名</td> <td colspan="6">②医療情報連携通信事業</td> </tr> <tr> <td>関係市町</td> <td colspan="6">宇和島市、松野町、鬼北町、愛南町</td> </tr> <tr> <td>事業概要</td> <td colspan="6">南予地域 <u>医療</u> 連携ネットワークシステム(きさいやネット)への加入促進とともに機能の充実を図ることによって、圏域住民に対し一貫した治療方針の下に切れ目のない医療体制を構築する。</td> </tr> <tr> <td>効果</td> <td colspan="6">医療情報のネットワーク化により地域医療の質の向上及び圏域住民へ効率的な医療の提供が可能となる。</td> </tr> </table>	事業名	②医療情報連携通信事業						関係市町	宇和島市、松野町、鬼北町、愛南町						事業概要	南予地域 <u>医療</u> 連携ネットワークシステム(きさいやネット)への加入促進とともに機能の充実を図ることによって、圏域住民に対し一貫した治療方針の下に切れ目のない医療体制を構築する。						効果	医療情報のネットワーク化により地域医療の質の向上及び圏域住民へ効率的な医療の提供が可能となる。						<p>◇取組内容</p> <table border="1" data-bbox="1427 1560 2534 1892"> <tr> <td>事業名</td> <td colspan="6">②医療情報連携通信事業</td> </tr> <tr> <td>関係市町</td> <td colspan="6">宇和島市、松野町、鬼北町、愛南町</td> </tr> <tr> <td>事業概要</td> <td colspan="6">南予地域 <u>医療</u> 連携ネットワークシステム(きさいやネット)への加入促進とともに機能の充実を図ることによって、圏域住民に対し一貫した治療方針の下に切れ目のない医療体制を構築する。</td> </tr> <tr> <td>効果</td> <td colspan="6">医療情報のネットワーク化により地域医療の質の向上及び圏域住民へ効率的な医療の提供が可能となる。</td> </tr> </table>	事業名	②医療情報連携通信事業						関係市町	宇和島市、松野町、鬼北町、愛南町						事業概要	南予地域 <u>医療</u> 連携ネットワークシステム(きさいやネット)への加入促進とともに機能の充実を図ることによって、圏域住民に対し一貫した治療方針の下に切れ目のない医療体制を構築する。						効果	医療情報のネットワーク化により地域医療の質の向上及び圏域住民へ効率的な医療の提供が可能となる。						<p>○きさいやネット正式名称表記</p> <p>(南予地域「医療」連携ネットワークシステム)</p>																																																																																
事業名	②医療情報連携通信事業																																																																																																																																										
関係市町	宇和島市、松野町、鬼北町、愛南町																																																																																																																																										
事業概要	南予地域 <u>医療</u> 連携ネットワークシステム(きさいやネット)への加入促進とともに機能の充実を図ることによって、圏域住民に対し一貫した治療方針の下に切れ目のない医療体制を構築する。																																																																																																																																										
効果	医療情報のネットワーク化により地域医療の質の向上及び圏域住民へ効率的な医療の提供が可能となる。																																																																																																																																										
事業名	②医療情報連携通信事業																																																																																																																																										
関係市町	宇和島市、松野町、鬼北町、愛南町																																																																																																																																										
事業概要	南予地域 <u>医療</u> 連携ネットワークシステム(きさいやネット)への加入促進とともに機能の充実を図ることによって、圏域住民に対し一貫した治療方針の下に切れ目のない医療体制を構築する。																																																																																																																																										
効果	医療情報のネットワーク化により地域医療の質の向上及び圏域住民へ効率的な医療の提供が可能となる。																																																																																																																																										

19	事業費見込 (千円)	平成30年度	平成31年度	令和2年度	令和3年度	令和4年度	合計	事業費見込 (千円)	令和5年度	令和6年度	令和7年度	令和8年度	令和9年度	合計	○事業費見込の更新 ○KPI指標等の変更 ○関係市町の役割分担の表記変更(宇和島市と関係町の役割を分割して表記)	
		2,300	2,300	2,300	2,300	2,300	11,500		2,300	2,300	2,300	2,300	2,300	11,500		
	重要業績評価 指標 (KPI)	指標		現状値 (調査時点)		目標値 (達成年度)		重要業績評価 指標 (KPI)	指標		現状値 (調査時点)		目標値 (達成年度)		○関係市町の役割分担の表記変更(宇和島市と関係町の役割を分割して表記)	
		きさいやネット参加(加入) 医療機関		73施設 (H29年9月末時点)		3施設以上/年 17施設以上 (H30~R4年度)			きさいやネット同意者数		22,689人 (R3年度末時点)		3,300人/年 16,500人 (R5~R9年度)			
	関係市町の 役割分担	【宇和島市・関係町】市立宇和島病院及び関係機関と連携し、きさいやネットの機能充実を図りつつ、地域内の医療機関に対し参加の働きかけを行うとともに、連携事業にかかる費用を負担する。														
	(略)	(略)														
20	◇取組内容															○事業費見込の更新 ○KPI目標値の変更 ・5年間の実績に基づき見直し
	事業名	③看護師等人材確保促進事業														
関係市町	宇和島市、松野町、鬼北町、愛南町															
事業概要	圏域内にて保健師助産師看護師法に基づき指定を受けた看護専門学校又は養成所等に対し運営費等を支援する。															
効果	高齢化社会において保健医療を担う看護師等の確保が図れる。															
事業費見込 (千円)	平成30年度	平成31年度	令和2年度	令和3年度	令和4年度	合計	事業費見込 (千円)	令和5年度	令和6年度	令和7年度	令和8年度	令和9年度	合計			
	3,000	3,000	3,000	3,000	3,000	15,000		4,500	4,500	4,500	4,500	4,500	22,500			
重要業績評価 指標 (KPI)	指標		現状値 (調査時点)		目標値 (達成年度)		重要業績評価 指標 (KPI)	指標		現状値 (調査時点)		目標値 (達成年度)				
	該当学校からの看護師等の 圏域内病院への就職者数		11人 (H28年度) 宇和島市内 看護専門学校卒業生		12人以上/年 60人以上 (H30~R4年度)			該当学校からの看護師等の 圏域内病院への就職者数		18人 (R3年度) 宇和島看護専門学校 卒業生圏域内就職者数		15人以上/年				
関係市町の 役割分担	【宇和島市】看護専門学校等の運営費を支援するとともに、市町の看護求人情報等を看護専門学校等へ発信する。 【関係町】宇和島市と連携し、町の看護求人情報等を看護専門学校等へ発信する。															
特記事項	事業費は現時点における見込み額を記載しており、毎年度の予算により定める。															
20	イ 福祉															○基本目標値の変更 ・具体的数値から継続的表現に変更
	基本目標 :	圏域内の住民が住み慣れた地域で心豊かに暮らし、かつ福祉振興の更なる向上を図るため、意思疎通に支障のある聴覚障害者の方をサポートする奉仕員等を本計画期間中に、 <u>100人以上</u> 確保するとともに、福祉及び地域包括分野における総合支援の推進に向けた方針等の決定を <u>目指す</u> 。														
	基本目標 :	圏域内の住民が住み慣れた地域で心豊かに暮らし、かつ福祉振興の更なる向上を図るため、意思疎通に支障のある聴覚障害者の方をサポートする奉仕員等を本計画期間中に、 <u>継続的に</u> 確保するとともに、福祉及び地域包括分野における総合支援の推進に向けた方針等の決定を <u>引き続き</u> 目指す。														

20	(略)	(略)			
21	◇取組内容	◇取組内容	○事業概要説明文の一部文言表記変更 ○事業費見込更新 ○KPI 目標値の変更 ・コロナ影響下で、受講対象者の減数設定等に伴う見直し ○関係町の役割分担表記の変更		
	事業名	④手話奉仕員等養成事業		事業名	④手話奉仕員等養成事業
	関係市町	宇和島市、松野町、鬼北町、愛南町		関係市町	宇和島市、松野町、鬼北町、愛南町
	事業概要	意思疎通に支障のある聴覚障害者が、自立した日常生活又は社会生活を営むことができるよう、手話で日常生活を行うのに必要な手話表現技術を習得し、奉仕員等として活動できる人を養成するための講座を開催する。		事業概要	意思疎通に支障がある聴覚障害者が、自立した日常生活及び社会生活を営むことができるよう、手話で日常生活を行うのに必要な手話表現技術を習得し、手話奉仕員等として活動できる人を養成するための講座を開催する。
	効果	共同で開催することにより、受講対象者の範囲が広がり、多くの手話奉仕員等の確保が可能となるとともに専門性の向上を図ることができる。		効果	共同で開催することにより、受講対象者の範囲が広がり、多くの手話奉仕員等の確保が可能となるとともに専門性の向上を図ることができる。
	事業費見込(千円)	平成30年度 400 平成31年度 400 令和2年度 400 令和3年度 400 令和4年度 400 合計 2,000		事業費見込(千円)	令和5年度 390 令和6年度 390 令和7年度 390 令和8年度 390 令和9年度 390 合計 1,950
	重要業績評価指標(KPI)	指標 現状値(調査時点) 目標値(達成年度)		重要業績評価指標(KPI)	指標 現状値(調査時点) 目標値(達成年度)
		講座受講者数 39人(H29年度) 40人/年 200人以上 (H30~R4年度)			講座受講者数 19人(R3年度) 25人/年
		奉仕員等登録者数 16人(H29年度) 20人/年 100人以上 (H30~R4年度)			奉仕員等登録者数 20人(R3年度) 13人以上/年
	関係市町の役割分担	【宇和島市】中心市として養成講座を開催し、奉仕員等の確保に努める。 【関係町】関係市町が連携して受講者の確保に努めるとともに、必要経費を負担する。		関係市町の役割分担	【宇和島市】中心市として養成講座を開催し、奉仕員等の確保に努める。 【関係町】関係市町が連携して制度の普及啓発に努めるとともに、必要経費を負担する。
21	◇取組内容	◇取組内容	○事業費見込の更新		
	事業名	⑤意思疎通支援共同実施事業		事業名	⑤意思疎通支援共同実施事業
	関係市町	宇和島市、松野町、鬼北町、愛南町		関係市町	宇和島市、松野町、鬼北町、愛南町
	事業概要	意思疎通を図ることに支障がある障害者等に、手話通訳・要約筆記によって、障害者等とその他の人の意思疎通を支援するために宇和島市が実施している手話通訳者及び要約筆記者派遣事業を関係市町で共同実施するもの。		事業概要	意思疎通を図ることに支障がある障害者等に、手話通訳・要約筆記によって、障害者等とその他の人の意思疎通を支援するために宇和島市が実施している手話通訳者及び要約筆記者派遣事業を関係市町で共同実施するもの。
	効果	共同で実施することにより通訳者の確保も広域で行うことができ、効率的な派遣体制の整備を行うことができる。また広域による取組により、事業に携わる通訳者の増加が見込まれ、人材育成の面でも効果が期待でき安定的な支援体制の強化を図ることができる。		効果	共同で実施することにより通訳者の確保も広域で行うことができ、効率的な派遣体制の整備を行うことができる。また広域による取組により、事業に携わる通訳者の増加が見込まれ、人材育成の面でも効果が期待でき安定的な支援体制の強化を図ることができる。
	事業費見込(千円)	平成30年度 5,550 平成31年度 5,550 令和2年度 5,550 令和3年度 5,550 令和4年度 5,550 合計 27,750		事業費見込(千円)	令和5年度 6,118 令和6年度 6,118 令和7年度 6,118 令和8年度 6,118 令和9年度 6,118 合計 30,590
	重要業績評価指標	指標 現状値(調査時点) 目標値(達成年度)		重要業績評価指標	指標 現状値(調査時点) 目標値(達成年度)

	<table border="1"> <tr> <td>指標 (KPI)</td> <td>手話通訳者等の派遣回数</td> <td>-</td> <td>450 回/年 2,250 回以上 (H30~R4 年度)</td> </tr> <tr> <td>関係市町の役割分担</td> <td colspan="3">【宇和島市】 中心市は手話通訳者等を設置のうえ、通訳者等派遣の共同実施を推進し、関係市町が連携して制度の普及啓発に努める。 【関係町】 関係市町が連携して制度の普及啓発に努めるとともに、必要経費を負担する。</td> </tr> </table>	指標 (KPI)	手話通訳者等の派遣回数	-	450 回/年 2,250 回以上 (H30~R4 年度)	関係市町の役割分担	【宇和島市】 中心市は手話通訳者等を設置のうえ、通訳者等派遣の共同実施を推進し、関係市町が連携して制度の普及啓発に努める。 【関係町】 関係市町が連携して制度の普及啓発に努めるとともに、必要経費を負担する。			<table border="1"> <tr> <td>指標 (KPI)</td> <td>手話通訳者等の派遣回数</td> <td>525 回/年 (R3 年度)</td> <td>450 回/年</td> </tr> <tr> <td>関係市町の役割分担</td> <td colspan="3">【宇和島市】 中心市は手話通訳者等を設置のうえ、通訳者等派遣の共同実施を推進し、関係市町が連携して制度の普及啓発に努める。 【関係町】 関係市町が連携して制度の普及啓発に努めるとともに、必要経費を負担する。</td> </tr> </table>	指標 (KPI)	手話通訳者等の派遣回数	525 回/年 (R3 年度)	450 回/年	関係市町の役割分担	【宇和島市】 中心市は手話通訳者等を設置のうえ、通訳者等派遣の共同実施を推進し、関係市町が連携して制度の普及啓発に努める。 【関係町】 関係市町が連携して制度の普及啓発に努めるとともに、必要経費を負担する。																																																																																																																											
指標 (KPI)	手話通訳者等の派遣回数	-	450 回/年 2,250 回以上 (H30~R4 年度)																																																																																																																																								
関係市町の役割分担	【宇和島市】 中心市は手話通訳者等を設置のうえ、通訳者等派遣の共同実施を推進し、関係市町が連携して制度の普及啓発に努める。 【関係町】 関係市町が連携して制度の普及啓発に努めるとともに、必要経費を負担する。																																																																																																																																										
指標 (KPI)	手話通訳者等の派遣回数	525 回/年 (R3 年度)	450 回/年																																																																																																																																								
関係市町の役割分担	【宇和島市】 中心市は手話通訳者等を設置のうえ、通訳者等派遣の共同実施を推進し、関係市町が連携して制度の普及啓発に努める。 【関係町】 関係市町が連携して制度の普及啓発に努めるとともに、必要経費を負担する。																																																																																																																																										
22	<p>◇取組内容</p> <table border="1"> <tr> <td>事業名</td> <td colspan="6">⑥障がい者(児) 総合支援推進事業</td> </tr> <tr> <td>関係市町</td> <td colspan="6">宇和島市、松野町、鬼北町、愛南町</td> </tr> <tr> <td>事業概要</td> <td colspan="6">圏域の社会資源の整理を行い、地域活動支援センター、<u>児童発達支援事業所等</u>の既存施設の広域利用や地域生活支援拠点、<u>児童発達支援センター等</u>の中核となる拠点施設の整備 についての検討を行い、総合的な支援体制の強化を図る。</td> </tr> <tr> <td>効果</td> <td colspan="6">共同で実施することで施設の有効利用を促進することや安定的な運営を行うことができ、サービスの充実を図ることができる。また、専門職員の確保による専門性の強化、人材確保、安定的な支援体制の整備も見込める。 社会資源に限られる中、圏域が一体となって必要とされる拠点施設等の効率的な整備・運用を目指す。</td> </tr> <tr> <td>事業費見込 (千円)</td> <td>平成 30 年度</td> <td>平成 31 年度</td> <td>令和 2 年度</td> <td>令和 3 年度</td> <td>令和 4 年度</td> <td>合計</td> </tr> <tr> <td></td> <td>0</td> <td>400</td> <td>400</td> <td>400</td> <td>400</td> <td>1,600</td> </tr> <tr> <td rowspan="3">重要業績評価指標 (KPI)</td> <td colspan="2">指標</td> <td colspan="2">現状値 (調査時点)</td> <td colspan="2">目標値 (達成年度)</td> </tr> <tr> <td colspan="2">支援体制の強化に向けた協議</td> <td colspan="2">-</td> <td colspan="2">年 1 回以上開催</td> </tr> <tr> <td colspan="2">総合支援の推進に向けた方針</td> <td colspan="2">-</td> <td colspan="2">方針の策定 <u>(H30~R4 年度)</u></td> </tr> <tr> <td>関係市町の役割分担</td> <td colspan="6">【宇和島市】 障がい者(児) の総合支援の推進に向けた必要な調整を実施し、関係市町で連携して支援体制の強化に向けた検討を行う。 【関係町】 関係市町で連携して支援体制の強化に向けた検討を行う。</td> </tr> </table>	事業名	⑥障がい者(児) 総合支援推進事業						関係市町	宇和島市、松野町、鬼北町、愛南町						事業概要	圏域の社会資源の整理を行い、地域活動支援センター、 <u>児童発達支援事業所等</u> の既存施設の広域利用や地域生活支援拠点、 <u>児童発達支援センター等</u> の中核となる拠点施設の整備 についての検討を行い、総合的な支援体制の強化を図る。						効果	共同で実施することで施設の有効利用を促進することや安定的な運営を行うことができ、サービスの充実を図ることができる。また、専門職員の確保による専門性の強化、人材確保、安定的な支援体制の整備も見込める。 社会資源に限られる中、圏域が一体となって必要とされる拠点施設等の効率的な整備・運用を目指す。						事業費見込 (千円)	平成 30 年度	平成 31 年度	令和 2 年度	令和 3 年度	令和 4 年度	合計		0	400	400	400	400	1,600	重要業績評価指標 (KPI)	指標		現状値 (調査時点)		目標値 (達成年度)		支援体制の強化に向けた協議		-		年 1 回以上開催		総合支援の推進に向けた方針		-		方針の策定 <u>(H30~R4 年度)</u>		関係市町の役割分担	【宇和島市】 障がい者(児) の総合支援の推進に向けた必要な調整を実施し、関係市町で連携して支援体制の強化に向けた検討を行う。 【関係町】 関係市町で連携して支援体制の強化に向けた検討を行う。						<p>◇取組内容</p> <table border="1"> <tr> <td>事業名</td> <td colspan="6">⑥障がい者(児) 総合支援推進事業</td> </tr> <tr> <td>関係市町</td> <td colspan="6">宇和島市、松野町、鬼北町、愛南町</td> </tr> <tr> <td>事業概要</td> <td colspan="6">圏域の社会資源の整理を行い、地域活動支援センター等の既存施設の広域利用や、地域生活支援拠点、<u>基幹相談支援センター等</u>の中核となる拠点施設の整備等についての検討を行い、総合的な支援体制の強化を図る。</td> </tr> <tr> <td>効果</td> <td colspan="6">共同で実施することで施設の有効利用を促進することや安定的な運営を行うことができ、サービスの充実を図ることができる。また、専門職員の確保による専門性の強化、人材確保、安定的な支援体制の整備も見込める。 社会資源に限られる中、圏域が一体となって必要とされる拠点施設等の効率的な整備・運用を目指す。</td> </tr> <tr> <td>事業費見込 (千円)</td> <td>令和 5 年度</td> <td>令和 6 年度</td> <td>令和 7 年度</td> <td>令和 8 年度</td> <td>令和 9 年度</td> <td>合計</td> </tr> <tr> <td></td> <td>400</td> <td>400</td> <td>400</td> <td>400</td> <td>400</td> <td>2,000</td> </tr> <tr> <td rowspan="3">重要業績評価指標 (KPI)</td> <td colspan="2">指標</td> <td colspan="2">現状値 (調査時点)</td> <td colspan="2">目標値 (達成年度)</td> </tr> <tr> <td colspan="2">支援体制の強化に向けた協議</td> <td colspan="2">1 回/年(R3 年度)</td> <td colspan="2">年 1 回以上開催</td> </tr> <tr> <td colspan="2">総合支援の推進に向けた方針</td> <td colspan="2">未策定(R3 年度末)</td> <td colspan="2">方針の策定 <u>(R5~R9 年度)</u></td> </tr> <tr> <td>関係市町の役割分担</td> <td colspan="6">【宇和島市】 障がい者(児) の総合支援の推進に向けた必要な調整を実施し、関係市町で連携して支援体制の強化に向けた検討を行う。 【関係町】 関係市町で連携して支援体制の強化に向けた検討を行う。</td> </tr> </table>	事業名	⑥障がい者(児) 総合支援推進事業						関係市町	宇和島市、松野町、鬼北町、愛南町						事業概要	圏域の社会資源の整理を行い、地域活動支援センター等の既存施設の広域利用や、地域生活支援拠点、 <u>基幹相談支援センター等</u> の中核となる拠点施設の整備等についての検討を行い、総合的な支援体制の強化を図る。						効果	共同で実施することで施設の有効利用を促進することや安定的な運営を行うことができ、サービスの充実を図ることができる。また、専門職員の確保による専門性の強化、人材確保、安定的な支援体制の整備も見込める。 社会資源に限られる中、圏域が一体となって必要とされる拠点施設等の効率的な整備・運用を目指す。						事業費見込 (千円)	令和 5 年度	令和 6 年度	令和 7 年度	令和 8 年度	令和 9 年度	合計		400	400	400	400	400	2,000	重要業績評価指標 (KPI)	指標		現状値 (調査時点)		目標値 (達成年度)		支援体制の強化に向けた協議		1 回/年(R3 年度)		年 1 回以上開催		総合支援の推進に向けた方針		未策定(R3 年度末)		方針の策定 <u>(R5~R9 年度)</u>		関係市町の役割分担	【宇和島市】 障がい者(児) の総合支援の推進に向けた必要な調整を実施し、関係市町で連携して支援体制の強化に向けた検討を行う。 【関係町】 関係市町で連携して支援体制の強化に向けた検討を行う。						<p>○事業概要説明文の一部表記変更</p> <p>○事業費見込の更新</p> <p>○KPI 目標値表記における策定年度変更</p>
事業名	⑥障がい者(児) 総合支援推進事業																																																																																																																																										
関係市町	宇和島市、松野町、鬼北町、愛南町																																																																																																																																										
事業概要	圏域の社会資源の整理を行い、地域活動支援センター、 <u>児童発達支援事業所等</u> の既存施設の広域利用や地域生活支援拠点、 <u>児童発達支援センター等</u> の中核となる拠点施設の整備 についての検討を行い、総合的な支援体制の強化を図る。																																																																																																																																										
効果	共同で実施することで施設の有効利用を促進することや安定的な運営を行うことができ、サービスの充実を図ることができる。また、専門職員の確保による専門性の強化、人材確保、安定的な支援体制の整備も見込める。 社会資源に限られる中、圏域が一体となって必要とされる拠点施設等の効率的な整備・運用を目指す。																																																																																																																																										
事業費見込 (千円)	平成 30 年度	平成 31 年度	令和 2 年度	令和 3 年度	令和 4 年度	合計																																																																																																																																					
	0	400	400	400	400	1,600																																																																																																																																					
重要業績評価指標 (KPI)	指標		現状値 (調査時点)		目標値 (達成年度)																																																																																																																																						
	支援体制の強化に向けた協議		-		年 1 回以上開催																																																																																																																																						
	総合支援の推進に向けた方針		-		方針の策定 <u>(H30~R4 年度)</u>																																																																																																																																						
関係市町の役割分担	【宇和島市】 障がい者(児) の総合支援の推進に向けた必要な調整を実施し、関係市町で連携して支援体制の強化に向けた検討を行う。 【関係町】 関係市町で連携して支援体制の強化に向けた検討を行う。																																																																																																																																										
事業名	⑥障がい者(児) 総合支援推進事業																																																																																																																																										
関係市町	宇和島市、松野町、鬼北町、愛南町																																																																																																																																										
事業概要	圏域の社会資源の整理を行い、地域活動支援センター等の既存施設の広域利用や、地域生活支援拠点、 <u>基幹相談支援センター等</u> の中核となる拠点施設の整備等についての検討を行い、総合的な支援体制の強化を図る。																																																																																																																																										
効果	共同で実施することで施設の有効利用を促進することや安定的な運営を行うことができ、サービスの充実を図ることができる。また、専門職員の確保による専門性の強化、人材確保、安定的な支援体制の整備も見込める。 社会資源に限られる中、圏域が一体となって必要とされる拠点施設等の効率的な整備・運用を目指す。																																																																																																																																										
事業費見込 (千円)	令和 5 年度	令和 6 年度	令和 7 年度	令和 8 年度	令和 9 年度	合計																																																																																																																																					
	400	400	400	400	400	2,000																																																																																																																																					
重要業績評価指標 (KPI)	指標		現状値 (調査時点)		目標値 (達成年度)																																																																																																																																						
	支援体制の強化に向けた協議		1 回/年(R3 年度)		年 1 回以上開催																																																																																																																																						
	総合支援の推進に向けた方針		未策定(R3 年度末)		方針の策定 <u>(R5~R9 年度)</u>																																																																																																																																						
関係市町の役割分担	【宇和島市】 障がい者(児) の総合支援の推進に向けた必要な調整を実施し、関係市町で連携して支援体制の強化に向けた検討を行う。 【関係町】 関係市町で連携して支援体制の強化に向けた検討を行う。																																																																																																																																										
23	<p>◇取組内容</p> <table border="1"> <tr> <td>事業名</td> <td colspan="6">⑦広域版地域包括ケアシステム構築事業</td> </tr> <tr> <td>関係市町</td> <td colspan="6">宇和島市、松野町、鬼北町、愛南町</td> </tr> <tr> <td>事業概要</td> <td colspan="6">高齢者の尊厳の保持と自立生活の支援の目的のもとで、可能な限り住み慣れた地域で、自分らしい暮らしを人生の最期まで続けることができるよう、地域の包括的な支援・サービス提供体制 (地域包括ケアシステム) の構築を圏域内で推進するもの。 (ICT 化も検討)</td> </tr> </table>	事業名	⑦広域版地域包括ケアシステム構築事業						関係市町	宇和島市、松野町、鬼北町、愛南町						事業概要	高齢者の尊厳の保持と自立生活の支援の目的のもとで、可能な限り住み慣れた地域で、自分らしい暮らしを人生の最期まで続けることができるよう、地域の包括的な支援・サービス提供体制 (地域包括ケアシステム) の構築を圏域内で推進するもの。 (ICT 化も検討)						<p>◇取組内容</p> <table border="1"> <tr> <td>事業名</td> <td colspan="6">⑦広域版地域包括ケアシステム構築事業</td> </tr> <tr> <td>関係市町</td> <td colspan="6">宇和島市、松野町、鬼北町、愛南町</td> </tr> <tr> <td>事業概要</td> <td colspan="6">高齢者の尊厳の保持と自立生活の支援の目的のもとで、可能な限り住み慣れた地域で、自分らしい暮らしを人生の最期まで続けることができるよう、地域の包括的な支援・サービス提供体制 (地域包括ケアシステム) の構築を圏域内で推進するもの。 <u>(削除)</u></td> </tr> </table>	事業名	⑦広域版地域包括ケアシステム構築事業						関係市町	宇和島市、松野町、鬼北町、愛南町						事業概要	高齢者の尊厳の保持と自立生活の支援の目的のもとで、可能な限り住み慣れた地域で、自分らしい暮らしを人生の最期まで続けることができるよう、地域の包括的な支援・サービス提供体制 (地域包括ケアシステム) の構築を圏域内で推進するもの。 <u>(削除)</u>						<p>○事業概要説明文の一部削除</p> <p>○事業費見込の更新</p>																																																																																														
事業名	⑦広域版地域包括ケアシステム構築事業																																																																																																																																										
関係市町	宇和島市、松野町、鬼北町、愛南町																																																																																																																																										
事業概要	高齢者の尊厳の保持と自立生活の支援の目的のもとで、可能な限り住み慣れた地域で、自分らしい暮らしを人生の最期まで続けることができるよう、地域の包括的な支援・サービス提供体制 (地域包括ケアシステム) の構築を圏域内で推進するもの。 (ICT 化も検討)																																																																																																																																										
事業名	⑦広域版地域包括ケアシステム構築事業																																																																																																																																										
関係市町	宇和島市、松野町、鬼北町、愛南町																																																																																																																																										
事業概要	高齢者の尊厳の保持と自立生活の支援の目的のもとで、可能な限り住み慣れた地域で、自分らしい暮らしを人生の最期まで続けることができるよう、地域の包括的な支援・サービス提供体制 (地域包括ケアシステム) の構築を圏域内で推進するもの。 <u>(削除)</u>																																																																																																																																										

23	効果	医療介護連携については市町単位での検討と合わせて広域での仕組み作りも必要とされており、関係市町が連携協議しながら仕組みを構築することで、圏域の高齢者の重層的な支援が可能となる。				
事業費見込 (千円)	平成30年度	平成31年度	令和2年度	令和3年度	令和4年度	合計
	500	800	800	800	800	3,700
重要業績評価 指標 (KPI)	指標		現状値 (調査時点)		目標値 (達成年度)	
	地域包括ケアシステム構築を目的とした広域検討組織及び広域協議会の設置		-		広域検討組織及び広域協議会の設置 <u>(H30~R4年度)</u>	
	合同研修会の実施				年1回以上開催	
関係市町の 役割分担	【宇和島市】地域の包括的な支援・サービス提供体制等（地域包括ケアシステム）の構築に向けた必要な調整を実施し、関係市町で連携して支援体制の強化に向けた検討を行う。					
	【関係町】関係市町で連携し、地域の包括的な支援・サービス提供体制等（地域包括ケアシステム）の強化に向けた検討を行う。					

◇取組内容

事業名	⑧成年後見制度利用促進事業					
関係市町	宇和島市、松野町、鬼北町、愛南町					
事業概要	圏域の高齢者や障害のある方が、本人にとって最適な権利擁護支援を受けられるよう、成年後見制度に関する二次相談や後見人活動の支援等を行う中核機関を設置し、制度の利用促進及び適切な運用を図る。					
効果	自らが判断し意思決定することが困難な、圏域の認知症高齢者や知的および精神上の障害のある方が、住み慣れた地域で本人に適した生活が継続できる。					
事業費見込 (千円)	平成30年度	平成31年度	令和2年度	令和3年度	令和4年度	合計
	-	-	-	-	18,000	18,000
重要業績評価 指標 (KPI)	指標		現状値 (調査時点)		目標値 (達成年度)	
	市町担当部署への定期巡回		-		12回/年	
	権利擁護支援に関する広報活動		-		年20回以上	
関係市町の 役割分担	【宇和島市】宇和島市社会福祉協議会へ業務を委託。関係町と連携し、一次相談窓口としての機能強化および中核機関との協働に努める。					
	【関係町】宇和島市へ負担金を納付。関係市町と連携し、一次相談窓口としての機能強化および中核機関との協働に努める。					

効果	医療介護連携については、市町単位での検討と合わせて広域での仕組み作りも必要とされており、関係市町が連携協議しながら仕組みを構築することで、圏域の高齢者の重層的な支援が可能となる。					
事業費見込 (千円)	令和5年度	令和6年度	令和7年度	令和8年度	令和9年度	合計
	800	800	800	800	800	4,000
重要業績評価 指標 (KPI)	指標		現状値 (調査時点)		目標値 (達成年度)	
	地域包括ケアシステム構築を目的とした広域検討組織及び広域協議会の設置		未設置 (R3年度末)		広域検討組織及び広域協議会の設置 <u>(R5~R9年度)</u>	
	合同研修会の実施		未実施(R3年度)		年1回以上開催	
関係市町の 役割分担	【宇和島市】地域の包括的な支援・サービス提供体制等（地域包括ケアシステム）の構築に向けた必要な調整を実施し、関係市町で連携して支援体制の強化に向けた検討を行う。					
	【関係町】関係市町で連携し、地域の包括的な支援・サービス提供体制等（地域包括ケアシステム）の強化に向けた検討を行う。					

◇取組内容

事業名	⑧成年後見制度利用促進事業					
関係市町	宇和島市、松野町、鬼北町、愛南町					
事業概要	圏域の高齢者や障害のある方が、本人にとって最適な権利擁護支援を受けられるよう、成年後見制度に関する二次相談や後見人活動の支援等を行う中核機関を設置し、制度の利用促進及び適切な運用を図る。					
効果	自らが判断し意思決定することが困難な、圏域の認知症高齢者や知的および精神上の障害のある方が、住み慣れた地域で本人に適した生活が継続できる。					
事業費見込 (千円)	令和5年度	令和6年度	令和7年度	令和8年度	令和9年度	合計
	18,000	18,000	18,000	18,000	18,000	90,000
重要業績評価 指標 (KPI)	指標		現状値 (調査時点)		目標値 (達成年度)	
	市町担当部署への定期巡回		-		12回/年	
	権利擁護支援に関する広報活動		-		年20回以上	
関係市町の 役割分担	【宇和島市】宇和島市社会福祉協議会へ業務を委託。関係町と連携し、一次相談窓口としての機能強化および中核機関との協働に努める。					
	【関係町】宇和島市へ負担金を納付。関係市町と連携し、一次相談窓口としての機能強化および中核機関との協働に努める。					

○KPI 目標値における設置年度変更

○事業費見込の更新

24	<p>ウ 教育</p> <p>基本目標： 圏域内の教育機関等が連携し、地域の交流や人材育成、学習ニーズの対応などの更なる強化を図るため、中心市の児童生徒支援施設や図書館の共同利用の実施を行い、児童・生徒の復帰・改善率の向上（50%）や図書館の<u>利用率（登録者数の年10%増）</u>の増加及び地域交流の促進を目指す。</p> <p>(略)</p>	<p>ウ 教育</p> <p>基本目標： 圏域内の教育機関等が連携し、地域の交流や人材育成、学習ニーズの対応などの更なる強化を図るため、中心市の児童生徒支援施設や図書館の共同利用の実施を行い、児童・生徒の復帰・改善率の向上（50%）や図書館の<u>利用件数（3町の新規登録件数を年に100件）</u>の増加及び地域交流の促進を目指す。</p> <p>(略)</p>	<p>○基本目標値の変更 ・利用率から利用件数に変更</p>																																																																																																																												
24	<p>◇取組内容</p> <table border="1"> <tr> <td>事業名</td> <td colspan="6">⑨不登校児童生徒支援事業</td> </tr> <tr> <td>関係市町</td> <td colspan="6">宇和島市、松野町、鬼北町、愛南町</td> </tr> <tr> <td>事業概要</td> <td colspan="6">宇和島市の児童生徒支援施設「宇和島市こども支援教室わかたけ」について、受入れ対象地域を本圏域まで拡大し、圏域在住の児童生徒も利用できるようにするもの。</td> </tr> <tr> <td>効果</td> <td colspan="6">受入れ対象地域を拡大することにより、これまで施設を利用することができなかった宇和島市以外の圏域内児童生徒にも自立のための支援を行うことができるようになり、学校復帰のチャンスを高めることができる。</td> </tr> <tr> <td>事業費見込(千円)</td> <td>平成30年度</td> <td>平成31年度</td> <td>令和2年度</td> <td>令和3年度</td> <td>令和4年度</td> <td>合計</td> </tr> <tr> <td></td> <td>9,628</td> <td>9,628</td> <td>9,628</td> <td>9,628</td> <td>9,628</td> <td>48,140</td> </tr> <tr> <td rowspan="2">重要業績評価指標(KPI)</td> <td colspan="2">指標</td> <td colspan="2">現状値(調査時点)</td> <td colspan="2">目標値(達成年度)</td> </tr> <tr> <td colspan="2">復帰・改善がみられた児童・生徒の割合</td> <td colspan="2">-</td> <td colspan="2">復帰・改善の割合 <u>50%</u></td> </tr> <tr> <td>関係市町の役割分担</td> <td colspan="6">【宇和島市】「宇和島市こども支援教室わかたけ」の運営を行うとともに、「わかたけ」のねらいや業務内容について、各市町への情報提供を行う。 【関係町】「宇和島市こども支援教室わかたけ」のねらいや業務内容について学校及び保護者への周知を図るとともに、運営にかかる必要経費を負担する。</td> </tr> </table>	事業名	⑨不登校児童生徒支援事業						関係市町	宇和島市、松野町、鬼北町、愛南町						事業概要	宇和島市の児童生徒支援施設「宇和島市こども支援教室わかたけ」について、受入れ対象地域を本圏域まで拡大し、圏域在住の児童生徒も利用できるようにするもの。						効果	受入れ対象地域を拡大することにより、これまで施設を利用することができなかった宇和島市以外の圏域内児童生徒にも自立のための支援を行うことができるようになり、学校復帰のチャンスを高めることができる。						事業費見込(千円)	平成30年度	平成31年度	令和2年度	令和3年度	令和4年度	合計		9,628	9,628	9,628	9,628	9,628	48,140	重要業績評価指標(KPI)	指標		現状値(調査時点)		目標値(達成年度)		復帰・改善がみられた児童・生徒の割合		-		復帰・改善の割合 <u>50%</u>		関係市町の役割分担	【宇和島市】「宇和島市こども支援教室わかたけ」の運営を行うとともに、「わかたけ」のねらいや業務内容について、各市町への情報提供を行う。 【関係町】「宇和島市こども支援教室わかたけ」のねらいや業務内容について学校及び保護者への周知を図るとともに、運営にかかる必要経費を負担する。						<p>◇取組内容</p> <table border="1"> <tr> <td>事業名</td> <td colspan="6">⑨不登校児童生徒支援事業</td> </tr> <tr> <td>関係市町</td> <td colspan="6">宇和島市、松野町、鬼北町、愛南町</td> </tr> <tr> <td>事業概要</td> <td colspan="6">宇和島市の児童生徒支援施設「宇和島市こども支援教室わかたけ」について、受入れ対象地域を本圏域まで拡大し、圏域在住の児童生徒も利用できるようにするもの。</td> </tr> <tr> <td>効果</td> <td colspan="6">受入れ対象地域を拡大することにより、これまで施設を利用することができなかった宇和島市以外の圏域内児童生徒にも自立のための支援を行うことができるようになり、学校復帰のチャンスを高めることができる。</td> </tr> <tr> <td>事業費見込(千円)</td> <td>令和5年度</td> <td>令和6年度</td> <td>令和7年度</td> <td>令和8年度</td> <td>令和9年度</td> <td>合計</td> </tr> <tr> <td></td> <td>18,535</td> <td>18,535</td> <td>18,535</td> <td>18,535</td> <td>18,535</td> <td>92,675</td> </tr> <tr> <td rowspan="2">重要業績評価指標(KPI)</td> <td colspan="2">指標</td> <td colspan="2">現状値(調査時点)</td> <td colspan="2">目標値(達成年度)</td> </tr> <tr> <td colspan="2">復帰・改善がみられた児童・生徒の割合</td> <td colspan="2">72% (R3年度)</td> <td colspan="2">復帰・改善の割合 <u>50%/年</u></td> </tr> <tr> <td>関係市町の役割分担</td> <td colspan="6">【宇和島市】「宇和島市こども支援教室わかたけ」の運営を行うとともに、「わかたけ」のねらいや業務内容について、各市町への情報提供を行う。 【関係町】「宇和島市こども支援教室わかたけ」のねらいや業務内容について学校及び保護者への周知を図るとともに、運営にかかる必要経費を負担する。</td> </tr> </table>	事業名	⑨不登校児童生徒支援事業						関係市町	宇和島市、松野町、鬼北町、愛南町						事業概要	宇和島市の児童生徒支援施設「宇和島市こども支援教室わかたけ」について、受入れ対象地域を本圏域まで拡大し、圏域在住の児童生徒も利用できるようにするもの。						効果	受入れ対象地域を拡大することにより、これまで施設を利用することができなかった宇和島市以外の圏域内児童生徒にも自立のための支援を行うことができるようになり、学校復帰のチャンスを高めることができる。						事業費見込(千円)	令和5年度	令和6年度	令和7年度	令和8年度	令和9年度	合計		18,535	18,535	18,535	18,535	18,535	92,675	重要業績評価指標(KPI)	指標		現状値(調査時点)		目標値(達成年度)		復帰・改善がみられた児童・生徒の割合		72% (R3年度)		復帰・改善の割合 <u>50%/年</u>		関係市町の役割分担	【宇和島市】「宇和島市こども支援教室わかたけ」の運営を行うとともに、「わかたけ」のねらいや業務内容について、各市町への情報提供を行う。 【関係町】「宇和島市こども支援教室わかたけ」のねらいや業務内容について学校及び保護者への周知を図るとともに、運営にかかる必要経費を負担する。						<p>○事業費見込の更新 ・利用施設の新設移転等に伴う見直しにより</p> <p>○KPI 目標値の一部表記変更</p>
事業名	⑨不登校児童生徒支援事業																																																																																																																														
関係市町	宇和島市、松野町、鬼北町、愛南町																																																																																																																														
事業概要	宇和島市の児童生徒支援施設「宇和島市こども支援教室わかたけ」について、受入れ対象地域を本圏域まで拡大し、圏域在住の児童生徒も利用できるようにするもの。																																																																																																																														
効果	受入れ対象地域を拡大することにより、これまで施設を利用することができなかった宇和島市以外の圏域内児童生徒にも自立のための支援を行うことができるようになり、学校復帰のチャンスを高めることができる。																																																																																																																														
事業費見込(千円)	平成30年度	平成31年度	令和2年度	令和3年度	令和4年度	合計																																																																																																																									
	9,628	9,628	9,628	9,628	9,628	48,140																																																																																																																									
重要業績評価指標(KPI)	指標		現状値(調査時点)		目標値(達成年度)																																																																																																																										
	復帰・改善がみられた児童・生徒の割合		-		復帰・改善の割合 <u>50%</u>																																																																																																																										
関係市町の役割分担	【宇和島市】「宇和島市こども支援教室わかたけ」の運営を行うとともに、「わかたけ」のねらいや業務内容について、各市町への情報提供を行う。 【関係町】「宇和島市こども支援教室わかたけ」のねらいや業務内容について学校及び保護者への周知を図るとともに、運営にかかる必要経費を負担する。																																																																																																																														
事業名	⑨不登校児童生徒支援事業																																																																																																																														
関係市町	宇和島市、松野町、鬼北町、愛南町																																																																																																																														
事業概要	宇和島市の児童生徒支援施設「宇和島市こども支援教室わかたけ」について、受入れ対象地域を本圏域まで拡大し、圏域在住の児童生徒も利用できるようにするもの。																																																																																																																														
効果	受入れ対象地域を拡大することにより、これまで施設を利用することができなかった宇和島市以外の圏域内児童生徒にも自立のための支援を行うことができるようになり、学校復帰のチャンスを高めることができる。																																																																																																																														
事業費見込(千円)	令和5年度	令和6年度	令和7年度	令和8年度	令和9年度	合計																																																																																																																									
	18,535	18,535	18,535	18,535	18,535	92,675																																																																																																																									
重要業績評価指標(KPI)	指標		現状値(調査時点)		目標値(達成年度)																																																																																																																										
	復帰・改善がみられた児童・生徒の割合		72% (R3年度)		復帰・改善の割合 <u>50%/年</u>																																																																																																																										
関係市町の役割分担	【宇和島市】「宇和島市こども支援教室わかたけ」の運営を行うとともに、「わかたけ」のねらいや業務内容について、各市町への情報提供を行う。 【関係町】「宇和島市こども支援教室わかたけ」のねらいや業務内容について学校及び保護者への周知を図るとともに、運営にかかる必要経費を負担する。																																																																																																																														
25	<p>(略)</p> <p>◇取組内容</p> <table border="1"> <tr> <td>事業名</td> <td colspan="6">⑩図書館利用促進事業</td> </tr> <tr> <td>関係市町</td> <td colspan="6">宇和島市、松野町、鬼北町、愛南町</td> </tr> <tr> <td>事業概要</td> <td colspan="6">宇和島市立図書館の<u>利用対象者を本圏域住民まで拡充するもの</u>。将来的には圏域内<u>すべての</u>図書館 <u>の利用</u>を圏域住民が <u>利用</u>できるよう検討していく。</td> </tr> <tr> <td>効果</td> <td colspan="6"><u>圏域住民の図書館における利用の利便性を高めるとともに、学習環境の向上を図る。</u></td> </tr> <tr> <td>事業費見込(千円)</td> <td>平成30年度</td> <td>平成31年度</td> <td>令和2年度</td> <td>令和3年度</td> <td>令和4年度</td> <td>合計</td> </tr> <tr> <td></td> <td>200</td> <td>200</td> <td>200</td> <td>200</td> <td>200</td> <td>1,000</td> </tr> </table>	事業名	⑩図書館利用促進事業						関係市町	宇和島市、松野町、鬼北町、愛南町						事業概要	宇和島市立図書館の <u>利用対象者を本圏域住民まで拡充するもの</u> 。将来的には圏域内 <u>すべての</u> 図書館 <u>の利用</u> を圏域住民が <u>利用</u> できるよう検討していく。						効果	<u>圏域住民の図書館における利用の利便性を高めるとともに、学習環境の向上を図る。</u>						事業費見込(千円)	平成30年度	平成31年度	令和2年度	令和3年度	令和4年度	合計		200	200	200	200	200	1,000	<p>(略)</p> <p>◇取組内容</p> <table border="1"> <tr> <td>事業名</td> <td colspan="6">⑩図書館利用促進事業</td> </tr> <tr> <td>関係市町</td> <td colspan="6">宇和島市、松野町、鬼北町、愛南町</td> </tr> <tr> <td>事業概要</td> <td colspan="6">宇和島市立図書館<u>及び宇和島市電子図書館の圏域住民に対する利用促進を図る。</u>将来的には圏域内の図書館(<u>図書室</u>)を圏域住民が<u>相互に</u>利用できるよう検討していく。</td> </tr> <tr> <td>効果</td> <td colspan="6"><u>圏域内で唯一の公立図書館である宇和島市立図書館の利便性向上を図ることで、圏域住民の生涯学習の推進に寄与する。</u></td> </tr> <tr> <td>事業費見込(千円)</td> <td>令和5年度</td> <td>令和6年度</td> <td>令和7年度</td> <td>令和8年度</td> <td>令和9年度</td> <td>合計</td> </tr> <tr> <td></td> <td>200</td> <td>200</td> <td>200</td> <td>200</td> <td>200</td> <td>1,000</td> </tr> </table>	事業名	⑩図書館利用促進事業						関係市町	宇和島市、松野町、鬼北町、愛南町						事業概要	宇和島市立図書館 <u>及び宇和島市電子図書館の圏域住民に対する利用促進を図る。</u> 将来的には圏域内の図書館(<u>図書室</u>)を圏域住民が <u>相互に</u> 利用できるよう検討していく。						効果	<u>圏域内で唯一の公立図書館である宇和島市立図書館の利便性向上を図ることで、圏域住民の生涯学習の推進に寄与する。</u>						事業費見込(千円)	令和5年度	令和6年度	令和7年度	令和8年度	令和9年度	合計		200	200	200	200	200	1,000	<p>○事業概要説明文の変更</p> <p>○効果表記の変更</p> <p>○事業費見込の更新</p>																																								
事業名	⑩図書館利用促進事業																																																																																																																														
関係市町	宇和島市、松野町、鬼北町、愛南町																																																																																																																														
事業概要	宇和島市立図書館の <u>利用対象者を本圏域住民まで拡充するもの</u> 。将来的には圏域内 <u>すべての</u> 図書館 <u>の利用</u> を圏域住民が <u>利用</u> できるよう検討していく。																																																																																																																														
効果	<u>圏域住民の図書館における利用の利便性を高めるとともに、学習環境の向上を図る。</u>																																																																																																																														
事業費見込(千円)	平成30年度	平成31年度	令和2年度	令和3年度	令和4年度	合計																																																																																																																									
	200	200	200	200	200	1,000																																																																																																																									
事業名	⑩図書館利用促進事業																																																																																																																														
関係市町	宇和島市、松野町、鬼北町、愛南町																																																																																																																														
事業概要	宇和島市立図書館 <u>及び宇和島市電子図書館の圏域住民に対する利用促進を図る。</u> 将来的には圏域内の図書館(<u>図書室</u>)を圏域住民が <u>相互に</u> 利用できるよう検討していく。																																																																																																																														
効果	<u>圏域内で唯一の公立図書館である宇和島市立図書館の利便性向上を図ることで、圏域住民の生涯学習の推進に寄与する。</u>																																																																																																																														
事業費見込(千円)	令和5年度	令和6年度	令和7年度	令和8年度	令和9年度	合計																																																																																																																									
	200	200	200	200	200	1,000																																																																																																																									

25	重要業績評価指標 (KPI)	指標	現状値 (調査時点)	目標値 (達成年度)	重要業績評価指標 (KPI)	指標	現状値 (調査時点)	目標値 (達成年度)	○KPI 指標等の変更 ○関係市町の役割分担の表記変更				
	関係市町の役割分担	市立宇和島図書館における3町の登録者数	-	各年10%増加		宇和島市立図書館における3町の新規登録件数	3町の現登録件数 1,622件 (R4.9月末)	3町の新規登録 100件以上/年					
		【宇和島市】すべての圏域住民が利用できるよう宇和島市立図書館の運営を行うとともに、それらの周知啓発を図る。				【宇和島市】宇和島市立図書館の圏域住民への利用啓発を図るとともに情報提供を行う。							
		【関係町】宇和島市立図書館の利用における周知啓発を図る。				【関係町】宇和島市立図書館の利用に関する周知啓発及び情報交換を行う。							
	(略)				(略)								
26	エ 産業振興	基本目標： 圏域の地域資源を活かした各種事業を実施し、 <u>各年の観光入込客数480万人以上を目標とし</u> 、交流人口の拡大による地域経済の活性化を目指す。			エ 産業振興	基本目標： 圏域の地域資源を活かし、 <u>関係機関や団体と連携しながら、商業活性化のための機能維持・強化等</u> を図り地域経済の活性化を目指す。			○基本目標の変更 ・具体的取組内容の削除から、観光入込客数等の表記削除 ○事業費見込の更新				
26	(略)				(略)								
	◇取組内容				◇取組内容								
	事業名	①創業・就業支援事業				事業名	①創業・就業支援事業						
	関係市町	宇和島市、松野町、鬼北町、愛南町				関係市町	宇和島市、松野町、鬼北町、愛南町						
	事業概要	国の認可を受けた「創業支援事業計画」に基づき、連携して圏域内の創業支援を行っていくもの。 具体的には、創業セミナーや創業相談窓口の設置を行い、創業者の掘り起こしを図る。				事業概要	国の認可を受けた「創業支援事業計画」に基づき、連携して圏域内の創業支援を行っていくもの。 具体的には、創業セミナーや創業相談窓口の設置を行い、創業者の掘り起こしを図る。						
	効果	圏域内での創業環境が整備されることにより、創業しやすい環境作りが図られる。結果、圏域内の事業者数低下に歯止めがかかることが期待でき、就業や収入確保の場が保たれる。				効果	圏域内での創業環境が整備されることにより、創業しやすい環境作りが図られる。結果、圏域内の事業者数低下に歯止めがかかることが期待でき、就業や収入確保の場が保たれる。						
	事業費見込 (千円)	平成30年度	平成31年度	令和2年度	令和3年度	令和4年度	合計	令和5年度	令和6年度	令和7年度	令和8年度	令和9年度	合計
		4,500	4,500	4,500	4,500	4,500	22,500	2,700	2,700	2,700	2,700	2,700	13,500
	重要業績評価指標 (KPI)	指標	現状値 (調査時点)	目標値 (達成年度)		指標	現状値 (調査時点)	目標値 (達成年度)					
		創業者創出数	-	16人/年 80人以上 (H30~R4年度)		創業者創出数	10人/年 (R3年度)	16人/年					
	関係市町の役割分担	【中心市】関係町と連携し、中心市として圏域内の就業・創業者の増加に取り組む。(創業セミナー等の実施、創業相談窓口の設置) 【関係町】宇和島市と連携のうえ、就業・創業者の増加に取り組む。(創業相談窓口の設置)				関係市町の役割分担	【中心市】関係町と連携し、中心市として圏域内の就業・創業者の増加に取り組む。(創業セミナー等の実施、創業相談窓口の設置) 【関係町】宇和島市と連携のうえ、就業・創業者の増加に取り組む。(創業相談窓口の設置)						

27	<p>◇形成協定の内容 (観光の活性化)</p> <p>圏域の豊かな自然や歴史、文化などの資源を活かした観光関連事業を推進するとともに、新たな観光資源の掘り起こしや魅力の向上を図り、圏域内外への情報発信により、観光客の増加に努める。</p> <p>(略)</p>	<p>◇形成協定の内容 (観光の活性化) 削除</p>	<p>○形成協定の内容 「観光の活性化」削除</p>																																																																																																
27	<p>◇取組内容</p> <table border="1" data-bbox="261 575 1389 1419"> <tr> <td>事業名</td> <td colspan="6">⑬インバウンド対策事業</td> </tr> <tr> <td>関係市町</td> <td colspan="6">宇和島市、松野町、鬼北町、愛南町</td> </tr> <tr> <td>事業概要</td> <td colspan="6">外国人観光客の受入体制のさらなる強化を図るため、宇和島圏域の飲食店のメニュー表の多言語化支援など、圏域全体で官民におけるインバウンド対策を実施する。</td> </tr> <tr> <td>効果</td> <td colspan="6">外国人旅行者をターゲットに事業を実施することで、これまでなかった新たな消費（外貨の獲得）が可能となり、国内旅行者を対象とした旅行商品以外の商品開発の可能性も出てくる。</td> </tr> <tr> <td>事業費見込 (千円)</td> <td>平成30年度</td> <td>平成31年度</td> <td>令和2年度</td> <td>令和3年度</td> <td>令和4年度</td> <td>合計</td> </tr> <tr> <td></td> <td>800</td> <td>800</td> <td>800</td> <td>800</td> <td>800</td> <td>4,000</td> </tr> <tr> <td rowspan="2">重要業績評価 指標 (KPI)</td> <td colspan="2">指標</td> <td colspan="2">現状値 (調査時点)</td> <td colspan="2">目標値 (達成年度)</td> </tr> <tr> <td colspan="2">インバウンド対策に取り組んだ事業者数</td> <td colspan="2">-</td> <td colspan="2">10社以上/年</td> </tr> <tr> <td rowspan="2">関係市町の 役割分担</td> <td colspan="6">【中心市】宇和島市が事務局を担う「宇和島圏域交流促進連絡協議会」の中で、外国人観光客の受入体制の強化にかかるさらなる事業を展開するとともに、その運営に対する必要経費を負担する。</td> </tr> <tr> <td colspan="6">【関係町】宇和島市と連携し「宇和島圏域交流促進連絡協議会」の中で、外国人観光客の受入体制の強化にかかるさらなる事業を展開するとともに、その運営に対する必要経費を負担する。</td> </tr> </table> <p>(略)</p> <p>◇取組内容</p> <table border="1" data-bbox="261 1514 1389 1896"> <tr> <td>事業名</td> <td colspan="6">⑭宇和島圏域観光情報発信事業</td> </tr> <tr> <td>関係市町</td> <td colspan="6">宇和島市、松野町、鬼北町、愛南町</td> </tr> <tr> <td>事業概要</td> <td colspan="6">本圏域の知名度は全国的にまだまだ低く、観光に関する情報発信が不足している。圏域の各市町が連携し、魅力的な観光資源や観光情報を戦略的・効果的に発信し、大都市圏をはじめとした県外、あるいは松山圏域などをターゲットとした旅行者の獲得を図る。</td> </tr> <tr> <td>効果</td> <td colspan="6">圏域全体を面としてとらえ、各観光資源を効果的に発信するとともに、圏域全体での地域経済の活性化を主として、交流人口拡大や観光振興の向上に資することができる。</td> </tr> </table>	事業名	⑬インバウンド対策事業						関係市町	宇和島市、松野町、鬼北町、愛南町						事業概要	外国人観光客の受入体制のさらなる強化を図るため、宇和島圏域の飲食店のメニュー表の多言語化支援など、圏域全体で官民におけるインバウンド対策を実施する。						効果	外国人旅行者をターゲットに事業を実施することで、これまでなかった新たな消費（外貨の獲得）が可能となり、国内旅行者を対象とした旅行商品以外の商品開発の可能性も出てくる。						事業費見込 (千円)	平成30年度	平成31年度	令和2年度	令和3年度	令和4年度	合計		800	800	800	800	800	4,000	重要業績評価 指標 (KPI)	指標		現状値 (調査時点)		目標値 (達成年度)		インバウンド対策に取り組んだ事業者数		-		10社以上/年		関係市町の 役割分担	【中心市】宇和島市が事務局を担う「宇和島圏域交流促進連絡協議会」の中で、外国人観光客の受入体制の強化にかかるさらなる事業を展開するとともに、その運営に対する必要経費を負担する。						【関係町】宇和島市と連携し「宇和島圏域交流促進連絡協議会」の中で、外国人観光客の受入体制の強化にかかるさらなる事業を展開するとともに、その運営に対する必要経費を負担する。						事業名	⑭宇和島圏域観光情報発信事業						関係市町	宇和島市、松野町、鬼北町、愛南町						事業概要	本圏域の知名度は全国的にまだまだ低く、観光に関する情報発信が不足している。圏域の各市町が連携し、魅力的な観光資源や観光情報を戦略的・効果的に発信し、大都市圏をはじめとした県外、あるいは松山圏域などをターゲットとした旅行者の獲得を図る。						効果	圏域全体を面としてとらえ、各観光資源を効果的に発信するとともに、圏域全体での地域経済の活性化を主として、交流人口拡大や観光振興の向上に資することができる。						<p>◇取組内容 (インバウンド対策事業) 削除</p> <p>◇取組内容 宇和島圏域観光情報発信事業 削除</p>	<p>○具体的取組の検証・見直しに伴い削除 (インバウンド対策事業削除)</p> <p>○具体的取組の検証・見直しに伴い削除 (宇和島圏域観光情報発信事業削除)</p>
事業名	⑬インバウンド対策事業																																																																																																		
関係市町	宇和島市、松野町、鬼北町、愛南町																																																																																																		
事業概要	外国人観光客の受入体制のさらなる強化を図るため、宇和島圏域の飲食店のメニュー表の多言語化支援など、圏域全体で官民におけるインバウンド対策を実施する。																																																																																																		
効果	外国人旅行者をターゲットに事業を実施することで、これまでなかった新たな消費（外貨の獲得）が可能となり、国内旅行者を対象とした旅行商品以外の商品開発の可能性も出てくる。																																																																																																		
事業費見込 (千円)	平成30年度	平成31年度	令和2年度	令和3年度	令和4年度	合計																																																																																													
	800	800	800	800	800	4,000																																																																																													
重要業績評価 指標 (KPI)	指標		現状値 (調査時点)		目標値 (達成年度)																																																																																														
	インバウンド対策に取り組んだ事業者数		-		10社以上/年																																																																																														
関係市町の 役割分担	【中心市】宇和島市が事務局を担う「宇和島圏域交流促進連絡協議会」の中で、外国人観光客の受入体制の強化にかかるさらなる事業を展開するとともに、その運営に対する必要経費を負担する。																																																																																																		
	【関係町】宇和島市と連携し「宇和島圏域交流促進連絡協議会」の中で、外国人観光客の受入体制の強化にかかるさらなる事業を展開するとともに、その運営に対する必要経費を負担する。																																																																																																		
事業名	⑭宇和島圏域観光情報発信事業																																																																																																		
関係市町	宇和島市、松野町、鬼北町、愛南町																																																																																																		
事業概要	本圏域の知名度は全国的にまだまだ低く、観光に関する情報発信が不足している。圏域の各市町が連携し、魅力的な観光資源や観光情報を戦略的・効果的に発信し、大都市圏をはじめとした県外、あるいは松山圏域などをターゲットとした旅行者の獲得を図る。																																																																																																		
効果	圏域全体を面としてとらえ、各観光資源を効果的に発信するとともに、圏域全体での地域経済の活性化を主として、交流人口拡大や観光振興の向上に資することができる。																																																																																																		

27	事業費見込 (千円)	平成30年度	平成31年度	令和2年度	令和3年度	令和4年度	合計			
		1,440	1,440	1,440	1,440	1,440	7,200			
	重要業績評価 指標 (KPI)	指標		現状値 (調査時点)		目標値 (達成年度)				
関係市町の 役割分担	圏域における観光入込客数		484万人 (H26年) ※特殊要因のない年		各年480万人以上					
	<p>【中心市】宇和島市が事務局を担う「宇和島圏域交流促進連絡協議会」の中で、観光資源の磨き上げを努めつつ、効果的な情報発信の手法について、提案・協議を行い圏域の魅力を発信していくとともに、運営にかかる必要経費を負担する。</p> <p>【関係市町】「宇和島圏域交流促進連絡協議会」の中で、観光資源の磨き上げを努めつつ、効果的な情報発信の手法について、提案・協議を行い圏域の魅力を発信していくとともに、運営にかかる必要経費を負担する。</p>									
28	(2) 結びつきやネットワークの強化に係る政策分野									
	(略)									
28	◇取組内容									
	事業名	⑪国道56号一本松・宇和島間整備促進事業								
	関係市町	宇和島市、愛南町								
	事業概要	宇和島市と愛南町の2市町で設立している「国道56号一本松・宇和島間整備促進協議会」において、愛媛県とも連携をとりながら、四国横断自動車道「津島道路」の整備推進並びに「内海～宿毛間」の早期事業化の促進、また国道56号等日常生活で不可欠な主要幹線道路の整備推進要望活動を行う。								
	効果	四国横断自動車道の更なる延伸や国道等の主要幹線道路の整備推進により、交通の安全性や利便性の向上が図られ、本圏域の発展に繋がる。								
	事業費見込 (千円)	平成30年度	平成31年度	令和2年度	令和3年度	令和4年度	合計			
		300	300	300	300	300	1,500			
	重要業績評価 指標 (KPI)	指標		現状値 (調査時点)		目標値 (達成年度)				
		当協議会による道路要望回数		-		4回以上/年				
	関係市町の 役割分担	<p>【中心市】関係市町と連携・調整を行い、四国横断自動車道の整備促進を要望・支援するとともに、その運営にかかる必要経費を負担する。</p> <p>【関係市町】宇和島市と連携・調整を行い、四国横断自動車道の整備促進を要望・支援するとともに、その運営にかかる必要経費を負担する。</p>								
	事業名	⑫国道56号一本松・宇和島間整備促進事業								
	関係市町	宇和島市、愛南町								
	事業概要	宇和島市と愛南町の2市町で設立している「国道56号一本松・宇和島間整備促進協議会」により、愛媛県とも連携をとりながら、四国横断自動車道「津島道路」・「宿毛内海道路」の整備推進並びに未着手区間(一本松～御荘)の早期事業化の推進、また国道56号等日常生活で不可欠な主要幹線道路の整備推進のため要望活動を行う。								
	効果	四国横断自動車道の更なる延伸や国道等の主要幹線道路の整備推進により、交通の安全性や利便性の向上を図り、宇和島圏域の発展に繋がる。								
	事業費見込 (千円)	令和5年度	令和6年度	令和7年度	令和8年度	令和9年度	合計			
		250	250	250	250	250	1,250			
	重要業績評価 指標 (KPI)	指標		現状値 (調査時点)		目標値 (達成年度)				
		当協議会による道路要望回数		5回/年 (R3年度)		4回以上/年				
	関係市町の 役割分担	<p>【中心市】関係市町と連携・調整を行い、四国横断自動車道の整備促進を要望・支援するとともに、その運営にかかる必要経費を負担する。</p> <p>【関係市町】宇和島市と連携・調整を行い、四国横断自動車道の整備促進を要望・支援するとともに、その運営にかかる必要経費を負担する。</p>								
		○取組番号の変更 (番号繰り上げ)								
		○事業概要説明文の一部変更								
		○効果説明文の一部変更								
		○事業費見込の更新								

29	<p>(3) 圏域マネジメント能力の強化に係る政策分野</p> <p>(略)</p> <p>◇取組内容</p> <table border="1"> <tr> <td>事業名</td> <td colspan="6">18職員合同研修事業</td> </tr> <tr> <td>関係市町</td> <td colspan="6">宇和島市、松野町、鬼北町、愛南町</td> </tr> <tr> <td>事業概要</td> <td colspan="6">関係市町職員的能力向上を図るため合同研修を実施するもの。 なお、研修内容等に関しては関係市町の意見を踏まえて決定する。</td> </tr> <tr> <td>効果</td> <td colspan="6">合同研修により、職員の圏域における政策能力等の向上が期待できる。</td> </tr> <tr> <td rowspan="2">事業費見込 (千円)</td> <td>平成30年度</td> <td>平成31年度</td> <td>令和2年度</td> <td>令和3年度</td> <td>令和4年度</td> <td>合計</td> </tr> <tr> <td>300</td> <td>300</td> <td>300</td> <td>300</td> <td>300</td> <td>1,500</td> </tr> <tr> <td rowspan="2">重要業績評価 指標 (KPI)</td> <td colspan="2">指標</td> <td colspan="2">現状値 (調査時点)</td> <td colspan="2">目標値 (達成年度)</td> </tr> <tr> <td colspan="2">合同研修の開催</td> <td colspan="2">-</td> <td colspan="2">1回以上/年</td> </tr> <tr> <td rowspan="2">関係市町の 役割分担</td> <td colspan="6">【宇和島市】職員研修会を企画・開催し、圏域職員の参加機会を設けるほか、必要な協議調整を行う。</td> </tr> <tr> <td colspan="6">【関係町】職員の人材育成のため、積極的に職員を参加させる。</td> </tr> </table>	事業名	18職員合同研修事業						関係市町	宇和島市、松野町、鬼北町、愛南町						事業概要	関係市町職員的能力向上を図るため合同研修を実施するもの。 なお、研修内容等に関しては関係市町の意見を踏まえて決定する。						効果	合同研修により、職員の圏域における政策能力等の向上が期待できる。						事業費見込 (千円)	平成30年度	平成31年度	令和2年度	令和3年度	令和4年度	合計	300	300	300	300	300	1,500	重要業績評価 指標 (KPI)	指標		現状値 (調査時点)		目標値 (達成年度)		合同研修の開催		-		1回以上/年		関係市町の 役割分担	【宇和島市】職員研修会を企画・開催し、圏域職員の参加機会を設けるほか、必要な協議調整を行う。						【関係町】職員の人材育成のため、積極的に職員を参加させる。						<p>(3) 圏域マネジメント能力の強化に係る政策分野</p> <p>(略)</p> <p>◇取組内容</p> <table border="1"> <tr> <td>事業名</td> <td colspan="6">13職員合同研修事業</td> </tr> <tr> <td>関係市町</td> <td colspan="6">宇和島市、松野町、鬼北町、愛南町</td> </tr> <tr> <td>事業概要</td> <td colspan="6">関係市町職員的能力向上を図るため合同研修を実施する。 なお、研修内容等に関しては関係市町の意見を踏まえて決定する。</td> </tr> <tr> <td>効果</td> <td colspan="6">合同研修により、職員の圏域における政策能力等の向上が期待できる。</td> </tr> <tr> <td rowspan="2">事業費見込 (千円)</td> <td>令和5年度</td> <td>令和6年度</td> <td>令和7年度</td> <td>令和8年度</td> <td>令和9年度</td> <td>合計</td> </tr> <tr> <td>300</td> <td>300</td> <td>300</td> <td>300</td> <td>300</td> <td>1,500</td> </tr> <tr> <td rowspan="2">重要業績評 価指標 (KPI)</td> <td colspan="2">指標</td> <td colspan="2">現状値 (調査時点)</td> <td colspan="2">目標値 (達成年度)</td> </tr> <tr> <td colspan="2">合同研修の開催</td> <td colspan="2">未実施(R3年度) 1回/年(R4.10月末)</td> <td colspan="2">1回以上/年</td> </tr> <tr> <td rowspan="2">関係市町の 役割分担</td> <td colspan="6">【宇和島市】職員研修会を企画・開催し、圏域職員の参加機会を設けるほか、必要な協議調整を行う。</td> </tr> <tr> <td colspan="6">【関係町】職員の人材育成のため、積極的に職員を参加させる。</td> </tr> </table>	事業名	13職員合同研修事業						関係市町	宇和島市、松野町、鬼北町、愛南町						事業概要	関係市町職員的能力向上を図るため合同研修を実施する。 なお、研修内容等に関しては関係市町の意見を踏まえて決定する。						効果	合同研修により、職員の圏域における政策能力等の向上が期待できる。						事業費見込 (千円)	令和5年度	令和6年度	令和7年度	令和8年度	令和9年度	合計	300	300	300	300	300	1,500	重要業績評 価指標 (KPI)	指標		現状値 (調査時点)		目標値 (達成年度)		合同研修の開催		未実施(R3年度) 1回/年(R4.10月末)		1回以上/年		関係市町の 役割分担	【宇和島市】職員研修会を企画・開催し、圏域職員の参加機会を設けるほか、必要な協議調整を行う。						【関係町】職員の人材育成のため、積極的に職員を参加させる。						<p>○取組番号の変更 (番号繰り上げ)</p> <p>○事業費見込の更新</p>
事業名	18職員合同研修事業																																																																																																																																								
関係市町	宇和島市、松野町、鬼北町、愛南町																																																																																																																																								
事業概要	関係市町職員的能力向上を図るため合同研修を実施するもの。 なお、研修内容等に関しては関係市町の意見を踏まえて決定する。																																																																																																																																								
効果	合同研修により、職員の圏域における政策能力等の向上が期待できる。																																																																																																																																								
事業費見込 (千円)	平成30年度	平成31年度	令和2年度	令和3年度	令和4年度	合計																																																																																																																																			
	300	300	300	300	300	1,500																																																																																																																																			
重要業績評価 指標 (KPI)	指標		現状値 (調査時点)		目標値 (達成年度)																																																																																																																																				
	合同研修の開催		-		1回以上/年																																																																																																																																				
関係市町の 役割分担	【宇和島市】職員研修会を企画・開催し、圏域職員の参加機会を設けるほか、必要な協議調整を行う。																																																																																																																																								
	【関係町】職員の人材育成のため、積極的に職員を参加させる。																																																																																																																																								
事業名	13職員合同研修事業																																																																																																																																								
関係市町	宇和島市、松野町、鬼北町、愛南町																																																																																																																																								
事業概要	関係市町職員的能力向上を図るため合同研修を実施する。 なお、研修内容等に関しては関係市町の意見を踏まえて決定する。																																																																																																																																								
効果	合同研修により、職員の圏域における政策能力等の向上が期待できる。																																																																																																																																								
事業費見込 (千円)	令和5年度	令和6年度	令和7年度	令和8年度	令和9年度	合計																																																																																																																																			
	300	300	300	300	300	1,500																																																																																																																																			
重要業績評 価指標 (KPI)	指標		現状値 (調査時点)		目標値 (達成年度)																																																																																																																																				
	合同研修の開催		未実施(R3年度) 1回/年(R4.10月末)		1回以上/年																																																																																																																																				
関係市町の 役割分担	【宇和島市】職員研修会を企画・開催し、圏域職員の参加機会を設けるほか、必要な協議調整を行う。																																																																																																																																								
	【関係町】職員の人材育成のため、積極的に職員を参加させる。																																																																																																																																								
30	<p>◇取組内容</p> <table border="1"> <tr> <td>事業名</td> <td colspan="6">19地域おこし協力隊合同研修事業</td> </tr> <tr> <td>関係市町</td> <td colspan="6">宇和島市、松野町、鬼北町、愛南町</td> </tr> <tr> <td>事業概要</td> <td colspan="6">地域おこし協力隊OBや地域活性化に特化した人材等を講師として招き、圏域の地域おこし協力隊が合同で研修を実施するもの。講師から助言をいただきながら自身の活動内容を振り返り、今後の活動の展開・任期満了後の身の振り方を整理するとともに、圏域内の協力隊同士の交流促進も図る。</td> </tr> <tr> <td>効果</td> <td colspan="6">合同で実施することにより、効率的に研修を進められるとともに、各圏域内の協力隊の交流と政策能力等の向上が期待できる。</td> </tr> <tr> <td rowspan="2">事業費見込 (千円)</td> <td>平成30年度</td> <td>平成31年度</td> <td>令和2年度</td> <td>令和3年度</td> <td>令和4年度</td> <td>合計</td> </tr> <tr> <td>100</td> <td>100</td> <td>100</td> <td>100</td> <td>100</td> <td>500</td> </tr> <tr> <td rowspan="2">重要業績評価 指標 (KPI)</td> <td colspan="2">指標</td> <td colspan="2">現状値 (調査時点)</td> <td colspan="2">目標値 (達成年度)</td> </tr> <tr> <td colspan="2">合同研修の開催</td> <td colspan="2">-</td> <td colspan="2">1回以上/年</td> </tr> <tr> <td rowspan="2">関係市町の 役割分担</td> <td colspan="6">【宇和島市】合同研修会を企画・開催し、圏域内の協力隊の参加機会を設けるほか、必要な協議調整を行う。</td> </tr> <tr> <td colspan="6">【関係町】職員の人材育成のため、積極的に職員を参加させる。_____</td> </tr> </table>	事業名	19地域おこし協力隊合同研修事業						関係市町	宇和島市、松野町、鬼北町、愛南町						事業概要	地域おこし協力隊OBや地域活性化に特化した人材等を講師として招き、圏域の地域おこし協力隊が合同で研修を実施するもの。講師から助言をいただきながら自身の活動内容を振り返り、今後の活動の展開・任期満了後の身の振り方を整理するとともに、圏域内の協力隊同士の交流促進も図る。						効果	合同で実施することにより、効率的に研修を進められるとともに、各圏域内の協力隊の交流と政策能力等の向上が期待できる。						事業費見込 (千円)	平成30年度	平成31年度	令和2年度	令和3年度	令和4年度	合計	100	100	100	100	100	500	重要業績評価 指標 (KPI)	指標		現状値 (調査時点)		目標値 (達成年度)		合同研修の開催		-		1回以上/年		関係市町の 役割分担	【宇和島市】合同研修会を企画・開催し、圏域内の協力隊の参加機会を設けるほか、必要な協議調整を行う。						【関係町】職員の人材育成のため、積極的に職員を参加させる。_____						<p>◇取組内容</p> <table border="1"> <tr> <td>事業名</td> <td colspan="6">14地域おこし協力隊合同研修事業</td> </tr> <tr> <td>関係市町</td> <td colspan="6">宇和島市、松野町、鬼北町、愛南町</td> </tr> <tr> <td>事業概要</td> <td colspan="6">地域おこし協力隊OBや地域活性化に特化した人材等を講師として招き、圏域の地域おこし協力隊が合同で研修を実施するもの。講師から助言をいただきながら自身の活動内容を振り返り、今後の活動の展開・任期満了後の身の振り方を整理するとともに、圏域内の協力隊同士の交流促進も図る。</td> </tr> <tr> <td>効果</td> <td colspan="6">合同で実施することにより、効率的に研修を進められるとともに、各圏域内の協力隊の交流と政策能力等の向上が期待できる。</td> </tr> <tr> <td rowspan="2">事業費見込 (千円)</td> <td>令和5年度</td> <td>令和6年度</td> <td>令和7年度</td> <td>令和8年度</td> <td>令和9年度</td> <td>合計</td> </tr> <tr> <td>140</td> <td>140</td> <td>140</td> <td>140</td> <td>140</td> <td>700</td> </tr> <tr> <td rowspan="2">重要業績評 価指標 (KPI)</td> <td colspan="2">指標</td> <td colspan="2">現状値 (調査時点)</td> <td colspan="2">目標値 (達成年度)</td> </tr> <tr> <td colspan="2">合同研修の開催</td> <td colspan="2">1回/年 (R3年度)</td> <td colspan="2">1回以上/年</td> </tr> <tr> <td rowspan="2">関係市町の 役割分担</td> <td colspan="6">【宇和島市】合同研修会を企画・開催し、圏域内の協力隊の参加機会を設けるほか、必要な協議調整を行う。</td> </tr> <tr> <td colspan="6">【関係町】職員の人材育成のため、積極的に職員を参加させる。<u>また、研修実施にかか る必要経費を負担する。</u></td> </tr> </table>	事業名	14地域おこし協力隊合同研修事業						関係市町	宇和島市、松野町、鬼北町、愛南町						事業概要	地域おこし協力隊OBや地域活性化に特化した人材等を講師として招き、圏域の地域おこし協力隊が合同で研修を実施するもの。講師から助言をいただきながら自身の活動内容を振り返り、今後の活動の展開・任期満了後の身の振り方を整理するとともに、圏域内の協力隊同士の交流促進も図る。						効果	合同で実施することにより、効率的に研修を進められるとともに、各圏域内の協力隊の交流と政策能力等の向上が期待できる。						事業費見込 (千円)	令和5年度	令和6年度	令和7年度	令和8年度	令和9年度	合計	140	140	140	140	140	700	重要業績評 価指標 (KPI)	指標		現状値 (調査時点)		目標値 (達成年度)		合同研修の開催		1回/年 (R3年度)		1回以上/年		関係市町の 役割分担	【宇和島市】合同研修会を企画・開催し、圏域内の協力隊の参加機会を設けるほか、必要な協議調整を行う。						【関係町】職員の人材育成のため、積極的に職員を参加させる。 <u>また、研修実施にかか る必要経費を負担する。</u>						<p>○取組番号の変更 (番号繰り上げ)</p> <p>○事業費見込の更新</p> <p>○関係町の役割分担 表記一部変更</p>
事業名	19地域おこし協力隊合同研修事業																																																																																																																																								
関係市町	宇和島市、松野町、鬼北町、愛南町																																																																																																																																								
事業概要	地域おこし協力隊OBや地域活性化に特化した人材等を講師として招き、圏域の地域おこし協力隊が合同で研修を実施するもの。講師から助言をいただきながら自身の活動内容を振り返り、今後の活動の展開・任期満了後の身の振り方を整理するとともに、圏域内の協力隊同士の交流促進も図る。																																																																																																																																								
効果	合同で実施することにより、効率的に研修を進められるとともに、各圏域内の協力隊の交流と政策能力等の向上が期待できる。																																																																																																																																								
事業費見込 (千円)	平成30年度	平成31年度	令和2年度	令和3年度	令和4年度	合計																																																																																																																																			
	100	100	100	100	100	500																																																																																																																																			
重要業績評価 指標 (KPI)	指標		現状値 (調査時点)		目標値 (達成年度)																																																																																																																																				
	合同研修の開催		-		1回以上/年																																																																																																																																				
関係市町の 役割分担	【宇和島市】合同研修会を企画・開催し、圏域内の協力隊の参加機会を設けるほか、必要な協議調整を行う。																																																																																																																																								
	【関係町】職員の人材育成のため、積極的に職員を参加させる。_____																																																																																																																																								
事業名	14地域おこし協力隊合同研修事業																																																																																																																																								
関係市町	宇和島市、松野町、鬼北町、愛南町																																																																																																																																								
事業概要	地域おこし協力隊OBや地域活性化に特化した人材等を講師として招き、圏域の地域おこし協力隊が合同で研修を実施するもの。講師から助言をいただきながら自身の活動内容を振り返り、今後の活動の展開・任期満了後の身の振り方を整理するとともに、圏域内の協力隊同士の交流促進も図る。																																																																																																																																								
効果	合同で実施することにより、効率的に研修を進められるとともに、各圏域内の協力隊の交流と政策能力等の向上が期待できる。																																																																																																																																								
事業費見込 (千円)	令和5年度	令和6年度	令和7年度	令和8年度	令和9年度	合計																																																																																																																																			
	140	140	140	140	140	700																																																																																																																																			
重要業績評 価指標 (KPI)	指標		現状値 (調査時点)		目標値 (達成年度)																																																																																																																																				
	合同研修の開催		1回/年 (R3年度)		1回以上/年																																																																																																																																				
関係市町の 役割分担	【宇和島市】合同研修会を企画・開催し、圏域内の協力隊の参加機会を設けるほか、必要な協議調整を行う。																																																																																																																																								
	【関係町】職員の人材育成のため、積極的に職員を参加させる。 <u>また、研修実施にかか る必要経費を負担する。</u>																																																																																																																																								

30

(4) まち・ひと・しごと創生に係る政策分野

ア 総合戦略の推進

基本目標：	圏域内における総合戦略事業として実施し、「まち・ひと・しごと創生」の実現に向けて各種戦略的事業を展開し、人口ビジョンの目標とする 2040年 の将来展望人口 78,919人 を目指す。
-------	---

(略)

(4) まち・ひと・しごと創生に係る政策分野

ア 総合戦略の推進

基本目標：	圏域内における総合戦略事業として実施し、「まち・ひと・しごと創生」の実現に向けて各種戦略的事業を展開し、人口ビジョンの目標とする 2045年 の将来展望人口 72,232人 を目指す。
-------	---

(略)

○基本目標における基準年等を変更

31

◇取組内容

事業名	㊟移住・定住促進事業（移住フェア開催）					
関係市町	宇和島市、松野町、鬼北町、愛南町					
事業概要	都市部での移住フェア開催に関し、愛媛県とも連携を図りながら、 <u> </u> 圏域単独での移住フェアを開催し、より可能性の高い移住希望者の獲得を図る。					
効果	これまで単独で行ってきた都市部での移住フェア開催を、同じ自然や文化を持ち繋がり深い <u>本</u> 圏域として連携し開催することで、個々が持つ魅力や特色の幅を広げ、より強力的に田舎の良さをPRできる。					
事業費見込(千円)	平成30年度	平成31年度	令和2年度	令和3年度	令和4年度	合計
	1,900	1,900	1,900	1,900	1,900	9,500
重要業績評価指標(KPI)	指標		現状値(調査時点)		目標値(達成年度)	
	移住相談総合窓口を介し移住した移住者(組)数		-		10組/年 50組以上 (H30~R4年度)	
関係市町の役割分担	【宇和島市】関係町と連携し、移住フェア開催の企画、運営を中心市として取り組む。 【関係町】宇和島市と連携し、移住フェアを実施する。また、その運営にかかる必要経費を負担する。					

◇取組内容

事業名	㊟移住・定住促進事業（移住フェア開催）					
関係市町	宇和島市、松野町、鬼北町、愛南町					
事業概要	都市部での移住フェア開催に関し、愛媛県とも連携を図りながら、 <u>宇和島</u> 圏域単独での移住フェアを開催し、より可能性の高い移住希望者の獲得を図る。					
効果	これまで単独で行ってきた都市部での移住フェア開催を、同じ自然や文化を持ち繋がり深い <u>宇和島</u> 圏域として連携し開催することで、個々が持つ魅力や特色の幅を広げ、より強力的に田舎の良さをPRできる。					
事業費見込(千円)	令和5年度	令和6年度	令和7年度	令和8年度	令和9年度	合計
	1,000	1,000	1,000	1,000	1,000	5,000
重要業績評価指標(KPI)	指標		現状値(調査時点)		目標値(達成年度)	
	移住相談総合窓口を介し移住した移住者(組)数		33組/年 (R3年度)		10組/年 30組/年	
関係市町の役割分担	【宇和島市】関係町と連携し、移住フェア開催の企画、運営を中心市として取り組む。 【関係町】宇和島市と連携し、移住フェアを実施する。また、その運営にかかる必要経費を負担する。					

○取組番号の変更(番号繰り上げ)

○事業概要及び効果説明文における「宇和島圏域」統一表記

○事業費見込の更新

懇談会後に数値見直し

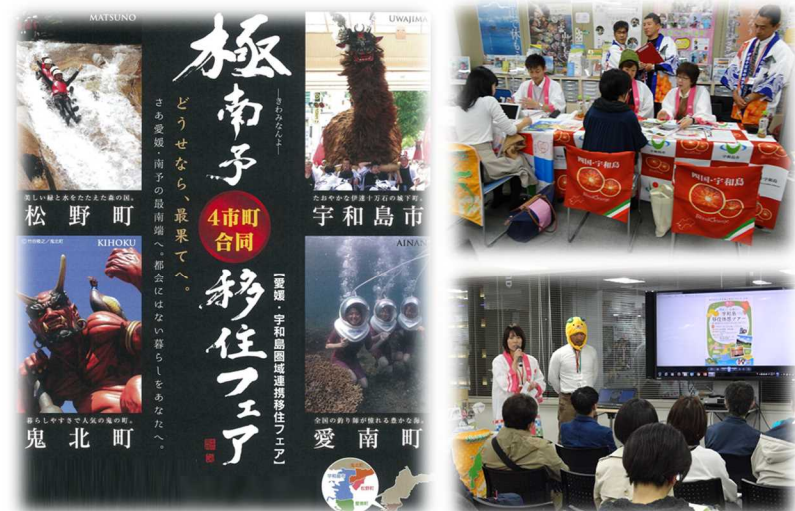

※移住フェアの状況



※移住フェアの状況

32

◇取組内容

事業名	⑭ 出会いの場創出事業（婚活イベント開催）					
関係市町	宇和島市、松野町、鬼北町、愛南町					
事業概要	圏域の魅力的な資源を活用するとともに、民間の感性を取り入れた婚活イベントを実施する。					
効果	圏域が持つ地域の魅力を活用し、男女の出会いの場を提供するとともに、 <u>本地域</u> を広く PR することが出来る。					
事業費見込 (千円)	平成 30 年度	平成 31 年度	令和 2 年度	令和 3 年度	令和 4 年度	合計
	1,300	1,300	1,300	1,300	1,300	6,500
重要業績評価 指標 (KPI)	指標		現状値 (調査時点)		目標値 (達成年度)	
	婚活イベント参加者数		-		120 人/年 600 人以上 (H30~R4 年度)	
	婚活イベントを介し、成立したカップル組数				20 組/年 100 組以上 (H30~R4 年度)	
関係市町の 役割分担	【宇和島市】関係町と連携し、婚活イベント開催の企画、運営を中心市として取り組む。 【関係町】宇和島市と連携し、婚活イベント開催を実施するとともにイベントに対する情報発信を行う。また、その運営にかかる必要経費を負担する。					

32

◇取組内容

事業名	⑮ 結婚支援事業					
関係市町	宇和島市、松野町、鬼北町、愛南町					
事業概要	うわじま MI センター運営要綱に基づき設置する結婚推進委員を 3 町まで拡大設置し、イベント等も実施しながら、 <u>圏域</u> 全体で結婚の推進と、結婚に関する機運の醸成を図る。					
効果	宇和島市を中心に本圏域まで範囲を広げ連携することで、より多くの出会いの機会と、お引き合わせの増加が見込まれ、成婚が増えることで人口減少対策の一助となることが期待できる。					
事業費見込 (千円)	平成 30 年度	平成 31 年度	令和 2 年度	令和 3 年度	令和 4 年度	合計
	1,500	1,500	1,500	1,500	1,500	7,500
重要業績評価 指標 (KPI)	指標		現状値 (調査時点)		目標値 (達成年度)	
	当該事業による圏域全体での引き合わせ組数		-		100 組/年 500 組以上 (H30~R4 年度)	

◇取組内容

事業名	⑯ 出会いの場創出事業（婚活イベント開催）					
関係市町	宇和島市、松野町、鬼北町、愛南町					
事業概要	圏域の魅力的な資源を活用するとともに、民間の感性を取り入れた婚活イベントを実施する。					
効果	圏域が持つ地域の魅力を活用し、男女の出会いの場を提供するとともに、 <u>宇和島圏域</u> を広く PR することが出来る。					
事業費見込 (千円)	令和 5 年度	令和 6 年度	令和 7 年度	令和 8 年度	令和 9 年度	合計
	1,300	1,300	1,300	1,300	1,300	6,500
重要業績評価 指標 (KPI)	指標		現状値 (調査時点)		目標値 (達成年度)	
	①婚活イベント参加者数		①40 人/年 ②10 組/年 (R4 年度見込)		60 人/年	
	②婚活イベントを介し、成立したカップル組数				10 組/年	
関係市町の 役割分担	【宇和島市】関係町と連携し、婚活イベント開催の企画、運営を中心市として取り組む。 【関係町】宇和島市と連携し、婚活イベント開催を実施するとともにイベントに対する情報発信を行う。また、その運営にかかる必要経費を負担する。					

◇取組内容

事業名	⑰ 結婚支援事業					
関係市町	宇和島市、松野町、鬼北町、愛南町					
事業概要	うわじま MI センター運営要綱に基づき設置する結婚推進委員を 3 町まで拡大設置し、イベント等も実施しながら、 <u>宇和島</u> 圏域全体で結婚の推進と、結婚に関する機運の醸成を図る。					
効果	宇和島市を中心に本圏域まで範囲を広げ連携することで、より多くの出会いの機会と、お引き合わせの増加が見込まれ、成婚が増えることで人口減少対策の一助となることが期待できる。					
事業費見込 (千円)	令和 5 年度	令和 6 年度	令和 7 年度	令和 8 年度	令和 9 年度	合計
	810	1,040	1,040	1,040	1,040	4,970
重要業績評価 指標 (KPI)	指標		現状値 (調査時点)		目標値 (達成年度)	
	当該事業による圏域全体での引き合わせ組数		50 組/年 (R4 年度見込)		80 組/年	

- 取組番号の変更
(番号繰り上げ)
- 効果説明文における一部表記変更
- 事業費見込の更新
- KPI 目標値の変更
・近年の実績に基づき見直し
- 取組番号の変更
(番号繰り上げ)
- 事業概要説明文の一部表記変更
- 事業費見込の更新
- KPI 目標値の変更
・近年の実績に基づき見直し

	<table border="1"> <tr> <td>関係市町の役割分担</td> <td>【宇和島市】関係町と連携し、結婚推進委員の拡充を行い、圏域内における結婚推進の向上を図る。 【関係町】宇和島市と連携し、結婚推進委員等の周知啓発を行う。</td> </tr> </table>	関係市町の役割分担	【宇和島市】関係町と連携し、結婚推進委員の拡充を行い、圏域内における結婚推進の向上を図る。 【関係町】宇和島市と連携し、結婚推進委員等の周知啓発を行う。																																																																																																																																																				
関係市町の役割分担	【宇和島市】関係町と連携し、結婚推進委員の拡充を行い、圏域内における結婚推進の向上を図る。 【関係町】宇和島市と連携し、結婚推進委員等の周知啓発を行う。																																																																																																																																																						
33	<table border="1"> <tr> <td colspan="7">◇取組内容</td> </tr> <tr> <td>事業名</td> <td colspan="6">㉓ 児童魅力発信事業</td> </tr> <tr> <td>関係市町</td> <td colspan="6">宇和島市、松野町、鬼北町、<u> </u></td> </tr> <tr> <td>事業概要</td> <td colspan="6">地域の宝である子ども達に圏域の良さを伝え、誇りに思う気持ちを育てるとともに、圏域の魅力情報を発信できる子どもたち（子ども観光大使）を育てる事業を実施するもの</td> </tr> <tr> <td>効果</td> <td colspan="6">子どもたち自身が体験し、その魅力を県内外で発信することによる本圏域のPR効果と、ふるさとに愛着を持ち、将来の定住促進に繋がる可能性が期待できる。</td> </tr> <tr> <td rowspan="2">事業費見込 (千円)</td> <td>平成30年度</td> <td>平成31年度</td> <td>令和2年度</td> <td>令和3年度</td> <td>令和4年度</td> <td>合計</td> </tr> <tr> <td>900</td> <td>900</td> <td>900</td> <td>900</td> <td>900</td> <td>4,500</td> </tr> <tr> <td rowspan="2">重要業績評価 指標 (KPI)</td> <td colspan="2">指標</td> <td colspan="2">現状値 (調査時点)</td> <td colspan="2">目標値 (達成年度)</td> </tr> <tr> <td colspan="2">うわじま圏域子ども観光大使認定人数</td> <td colspan="2">-</td> <td colspan="2">40人/年 200人以上 (H30~R4年度)</td> </tr> <tr> <td rowspan="2">関係市町の 役割分担</td> <td colspan="6">【宇和島市】圏域の魅力を発信し、子ども観光大使を育てる取り組みを行う「うわじま子ども観光大使実行委員会」と連携し、圏域児童のふるさとに対する愛着の醸成を図るとともに、本事業の活動における事業費支援を行う。</td> </tr> <tr> <td colspan="6">【関係町】宇和島市と連携し、圏域児童のふるさとに対する愛着の醸成を図るとともに、その運営にかかる必要経費を負担する。</td> </tr> </table>	◇取組内容							事業名	㉓ 児童魅力発信事業						関係市町	宇和島市、松野町、鬼北町、 <u> </u>						事業概要	地域の宝である子ども達に圏域の良さを伝え、誇りに思う気持ちを育てるとともに、圏域の魅力情報を発信できる子どもたち（子ども観光大使）を育てる事業を実施するもの						効果	子どもたち自身が体験し、その魅力を県内外で発信することによる本圏域のPR効果と、ふるさとに愛着を持ち、将来の定住促進に繋がる可能性が期待できる。						事業費見込 (千円)	平成30年度	平成31年度	令和2年度	令和3年度	令和4年度	合計	900	900	900	900	900	4,500	重要業績評価 指標 (KPI)	指標		現状値 (調査時点)		目標値 (達成年度)		うわじま圏域子ども観光大使認定人数		-		40人/年 200人以上 (H30~R4年度)		関係市町の 役割分担	【宇和島市】圏域の魅力を発信し、子ども観光大使を育てる取り組みを行う「うわじま子ども観光大使実行委員会」と連携し、圏域児童のふるさとに対する愛着の醸成を図るとともに、本事業の活動における事業費支援を行う。						【関係町】宇和島市と連携し、圏域児童のふるさとに対する愛着の醸成を図るとともに、その運営にかかる必要経費を負担する。						<table border="1"> <tr> <td colspan="7">◇取組内容</td> </tr> <tr> <td>事業名</td> <td colspan="6">㉔ 児童魅力発信事業</td> </tr> <tr> <td>関係市町</td> <td colspan="6">宇和島市、松野町、鬼北町、愛南町</td> </tr> <tr> <td>事業概要</td> <td colspan="6">地域の宝である子ども達に圏域の良さを伝え、誇りに思う気持ちを育てるとともに、圏域の魅力情報を発信できる子どもたち（子ども観光大使）を育てる事業を実施するもの。</td> </tr> <tr> <td>効果</td> <td colspan="6">子どもたち自身が体験し、その魅力を県内外で発信することによる本圏域のPR効果と、ふるさとに愛着を持ち、将来の定住促進に繋がる可能性が期待できる。</td> </tr> <tr> <td rowspan="2">事業費見込 (千円)</td> <td>令和5年度</td> <td>令和6年度</td> <td>令和7年度</td> <td>令和8年度</td> <td>令和9年度</td> <td>合計</td> </tr> <tr> <td>1,000</td> <td>1,000</td> <td>1,000</td> <td>1,000</td> <td>1,000</td> <td>5,000</td> </tr> <tr> <td rowspan="2">重要業績評価 指標 (KPI)</td> <td colspan="2">指標</td> <td colspan="2">現状値 (調査時点)</td> <td colspan="2">目標値 (達成年度)</td> </tr> <tr> <td colspan="2">うわじま圏域子ども観光大使認定数</td> <td colspan="2">204人 (H30~R4年度見込)</td> <td colspan="2">40人/年</td> </tr> <tr> <td rowspan="2">関係市町の 役割分担</td> <td colspan="6">【宇和島市】圏域の魅力を発信し、子ども観光大使を育てる取り組みを行う「うわじま子ども観光大使実行委員会」と連携し、圏域児童のふるさとに対する愛着の醸成を図るとともに、本事業の活動における事業費支援を行う。</td> </tr> <tr> <td colspan="6">【関係町】宇和島市と連携し、圏域児童のふるさとに対する愛着の醸成を図るとともに、その運営にかかる必要経費を負担する。</td> </tr> </table>	◇取組内容							事業名	㉔ 児童魅力発信事業						関係市町	宇和島市、松野町、鬼北町、 愛南町						事業概要	地域の宝である子ども達に圏域の良さを伝え、誇りに思う気持ちを育てるとともに、圏域の魅力情報を発信できる子どもたち（子ども観光大使）を育てる事業を実施するもの。						効果	子どもたち自身が体験し、その魅力を県内外で発信することによる本圏域のPR効果と、ふるさとに愛着を持ち、将来の定住促進に繋がる可能性が期待できる。						事業費見込 (千円)	令和5年度	令和6年度	令和7年度	令和8年度	令和9年度	合計	1,000	1,000	1,000	1,000	1,000	5,000	重要業績評価 指標 (KPI)	指標		現状値 (調査時点)		目標値 (達成年度)		うわじま圏域子ども観光大使認定数		204人 (H30~R4年度見込)		40人/年		関係市町の 役割分担	【宇和島市】圏域の魅力を発信し、子ども観光大使を育てる取り組みを行う「うわじま子ども観光大使実行委員会」と連携し、圏域児童のふるさとに対する愛着の醸成を図るとともに、本事業の活動における事業費支援を行う。						【関係町】宇和島市と連携し、圏域児童のふるさとに対する愛着の醸成を図るとともに、その運営にかかる必要経費を負担する。						<p>○取組番号の変更 (番号繰り上げ)</p> <p>○関係市町の追加 ・愛南町の参加</p> <p>○事業費見込の更新</p>
◇取組内容																																																																																																																																																							
事業名	㉓ 児童魅力発信事業																																																																																																																																																						
関係市町	宇和島市、松野町、鬼北町、 <u> </u>																																																																																																																																																						
事業概要	地域の宝である子ども達に圏域の良さを伝え、誇りに思う気持ちを育てるとともに、圏域の魅力情報を発信できる子どもたち（子ども観光大使）を育てる事業を実施するもの																																																																																																																																																						
効果	子どもたち自身が体験し、その魅力を県内外で発信することによる本圏域のPR効果と、ふるさとに愛着を持ち、将来の定住促進に繋がる可能性が期待できる。																																																																																																																																																						
事業費見込 (千円)	平成30年度	平成31年度	令和2年度	令和3年度	令和4年度	合計																																																																																																																																																	
	900	900	900	900	900	4,500																																																																																																																																																	
重要業績評価 指標 (KPI)	指標		現状値 (調査時点)		目標値 (達成年度)																																																																																																																																																		
	うわじま圏域子ども観光大使認定人数		-		40人/年 200人以上 (H30~R4年度)																																																																																																																																																		
関係市町の 役割分担	【宇和島市】圏域の魅力を発信し、子ども観光大使を育てる取り組みを行う「うわじま子ども観光大使実行委員会」と連携し、圏域児童のふるさとに対する愛着の醸成を図るとともに、本事業の活動における事業費支援を行う。																																																																																																																																																						
	【関係町】宇和島市と連携し、圏域児童のふるさとに対する愛着の醸成を図るとともに、その運営にかかる必要経費を負担する。																																																																																																																																																						
◇取組内容																																																																																																																																																							
事業名	㉔ 児童魅力発信事業																																																																																																																																																						
関係市町	宇和島市、松野町、鬼北町、 愛南町																																																																																																																																																						
事業概要	地域の宝である子ども達に圏域の良さを伝え、誇りに思う気持ちを育てるとともに、圏域の魅力情報を発信できる子どもたち（子ども観光大使）を育てる事業を実施するもの。																																																																																																																																																						
効果	子どもたち自身が体験し、その魅力を県内外で発信することによる本圏域のPR効果と、ふるさとに愛着を持ち、将来の定住促進に繋がる可能性が期待できる。																																																																																																																																																						
事業費見込 (千円)	令和5年度	令和6年度	令和7年度	令和8年度	令和9年度	合計																																																																																																																																																	
	1,000	1,000	1,000	1,000	1,000	5,000																																																																																																																																																	
重要業績評価 指標 (KPI)	指標		現状値 (調査時点)		目標値 (達成年度)																																																																																																																																																		
	うわじま圏域子ども観光大使認定数		204人 (H30~R4年度見込)		40人/年																																																																																																																																																		
関係市町の 役割分担	【宇和島市】圏域の魅力を発信し、子ども観光大使を育てる取り組みを行う「うわじま子ども観光大使実行委員会」と連携し、圏域児童のふるさとに対する愛着の醸成を図るとともに、本事業の活動における事業費支援を行う。																																																																																																																																																						
	【関係町】宇和島市と連携し、圏域児童のふるさとに対する愛着の醸成を図るとともに、その運営にかかる必要経費を負担する。																																																																																																																																																						
33	<p>3. 共生ビジョンの進捗管理等について</p> <p>(略)</p>	<p>3. 共生ビジョンの進捗管理等について</p> <p>(略)</p>																																																																																																																																																					