

育児支援・サークル活動

地域の子育て家庭の保護者や児童に対する、相談指導や子育ての情報の提供・援助をして、保護者の育児不安を解消するとともにサークル活動などの育成や指導をします。

対象：未就園児とその保護者
費用：無料

地域子育て支援拠点事業

- 尾串保育園 (なつめルーム)**
夏目町1-12-12 ☎22-7039
(火)・(木) 10:00～12:00
" 13:00～15:00
(水)・(金) 10:00～12:00
週2回ずつ3グループで各種イベントなどを行っています
園庭開放・子育て相談 (月)～(金) 8:30～17:00
- 立正保育園 (こぼとルーム)**
神田川原新3-1 ☎22-1377
(月)～(金) 9:00～15:00 ※(月)・(水)はあそびテーマ日
園庭開放・子育て相談 (月)～(金) 9:00～15:00
- 石丸保育園 (れんげルーム)**
祝森甲811 ☎27-2260・27-2552
(月)～(金) 9:30～15:30
毎週(水)は津島町嵐保育園でも実施
園庭開放・子育て相談 (月)～(金) 8:30～17:00
- 宇和島済美保育園(ひまわりルーム)**
丸穂町3-2-30 ☎22-0512
(火) 10:00～11:30・13:30～15:00
(木) 10:00～12:00 ※第2・4(火)午後はBabyルーム
(金) 10:00～11:30 (むつみ荘)
※毎月1回、九島公民館でも実施
園庭開放・子育て相談 (月)～(金) 9:00～16:00
- 元気の泉保育園(げんきっこ倶楽部)**
伊吹町馬場甲418-3 ☎25-0415
(火)～(金) 10:00～15:00
※月2回(月)は吉田町たちばな保育園でも実施
園庭開放・子育て相談 (火)～(金) 10:00～15:00

- 環太平洋大学短期大学部附属幼稚園**
伊吹町421 ☎22-3020
月2回 14:00～15:30 ※4・8・3月は休み
園庭開放・子育て相談も行っています

- 八幡幼稚園 (トトコ)**
伊吹町953 ☎22-1827
(月)・(木) 10:00～11:30 ※第3(木)はクッキング
(月)・(木)14:00まで園庭・室内開放、子育て相談も行っています

- 愛和聖母幼稚園 (エンジェルルーム)**
丸之内1-4-18 ☎22-1048
月1回 おもに(月) 10:00～11:30
園庭開放 (月) 12:00～ (火)～(金) 14:30～

- 伊吹幼稚園 (エンゼルランド)**
朝日町2-4-9 ☎22-0171
月1回 10:00～11:30 ※子育て相談も行っています
園庭開放 (月)～(金) 8:00～16:00

放課後の遊びや生活の場

児童クラブ
放課後に適切な遊びや生活の場を提供して、児童の健全育成を図ります。

対象：保護者が仕事などで昼間家庭にいない、小学1年～6年生までの児童
費用：月5,000～10,000円

放課後児童健全育成事業

- 尾串ルーム (尾串保育園)**
(月)～(金) 授業終了～18:00 夏休みなど7:00～18:00
(土) 7:00～18:00
- たちばな学童ルーム (立正保育園)**
(月)～(金) 13:00～18:00 夏休みなど7:00～18:00
(土) 7:00～17:00
- 石丸ルーム (石丸保育園)**
(月)～(金) 授業終了～18:00 夏休みなど7:00～18:00
(土) 7:00～18:00
- さいび学童ルーム (済美保育園)**
(月)～(金) 12:00～18:00 夏休みなど7:00～18:00
(土) 7:00～18:00
- 元気の泉学童ルーム (元気の泉保育園)**
(月)～(金) 14:00～18:00 夏休みなど7:00～18:00
(土) 7:00～17:00
- 明倫放課後児童クラブ (明倫小学校内)**
文京町4-1 ☎26-2887
(月)～(金) 13:30～18:30 出・夏休みなど8:00～18:30
- 番城放課後児童クラブ①② (番城美徳認定こども園内2階)**
宮下甲201 ☎20-3107
(月)～(金) 13:30～18:30 出・夏休みなど8:00～18:30

学童保育
○八幡幼稚園学童保育
対象：自園卒園児または在園児の兄弟
小学1～6年
費用1日500円(月5,000円上限。8月のみ1万円上限)
(月)～(金)下校～18:00 (土)7:30～18:00
夏休みなど7:30～18:00

子ども教室
地域の皆さんからの協力を得て、放課後や週末の安全で安心できる活動拠点を確保し、さまざまな活動をします。
対象：小学1～6年生

- 住吉放課後子ども教室 (住吉小学校)
住吉町870-2
- 高光放課後子ども教室 (高光公民館)
高串2番耕地134-1
- 宇和津放課後子ども教室 (宇和津小学校)
妙典寺前乙640
(月)～(金) 授業終了～18:00 ※1回150円
夏休みなどを除く。対象：各小学校児童
※実施期間などはお問い合わせください。
問合せ先：市教育委員会生涯学習課 ☎49-7032

- 放課後子ども教室
鶴島・天神・和霊公民館
※詳しくは各公民館へお問い合わせください。

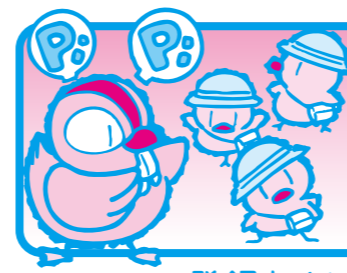

子育ておたすけマップ

登録などが必要ですので、事前に各施設へお問い合わせください。**宇和島地区** (ほかの地区は裏面)

子育て相談

- こども家庭支援センターみどり(市総合福祉センター2階) ☎26-2282
市少年センター(市総合福祉センター2階) ☎25-8712
市役所福祉課・保険健康課 ☎24-1111
市役所吉田支所 ☎52-1111
市役所三間支所 ☎58-3311
市役所津島支所 ☎32-2721
市保健センター ☎27-1712
愛媛県宇和島保健所 ☎22-5211内線260
愛媛県南予子ども・女性支援センター ☎22-1245
- 市適応指導教室わかたけ ☎22-1642
番城福祉会館 ☎24-5740



一時預かり

保護者の病気や入院・育児疲れなどの場合の緊急・一時的な預かり保育
対象：保育園に通っていない就学前児童
実施園：宇和島済美・立正・尾串・丸穂・石丸・元気の泉保育園
費用：1日1,500円(食事や時間などで異なります)

休日保育

日曜・休日の預かり保育
対象：市内の保育園に在籍している園児
実施園：丸穂保育園 ☎25-7285
費用：1日1,500円

病後児保育

病気やけがで集団保育が難しく、保護者の仕事の都合や病気・事故・冠婚葬祭などで家庭で保育できない児童を預かります。
A 乳幼児デイクアトロイメライ(こおり小児科)
中央町1-10-5 ☎22-0138 全国病児保育協議会加盟施設
(月)～(土) 8:30～17:30
対象：乳幼児～小学3年生
費用：1日1,500円(食事や時間などで異なります)

障害児通所支援(療育)

B あげぼの園
泉町3-1-36 ☎24-1198
(月)～(金) 9:30～15:30(学齢児は13:30～17:00)
対象：通所受給者証をお持ちの方
費用：有料(所得や食事などにより異なります)

うわじまファミリー・サポート・センター (市役所福祉課内)

子育てのお手伝いをしたい人(サポート会員)とお手伝いを頼みたい人(利用会員)がそれぞれ会員になり、地域みんなで子育ての助け合いをする仕組みです。※利用方法など詳しくは、お問い合わせください。
(月)～(金)8:30～17:15 問合せ先：☎49-7054(ファミ・サポ直通)
✉famisapo@city.uwajima.lg.jp
対象：生後6ヵ月～小学校6年生 費用：有料(利用会員がサポート会員へ利用料金を支払います)

日中一時支援事業

- 保護者の仕事の都合等で、ご家庭で見守りができない障害児(者)を預かります。
- C ナーシングデイゆらり**
保手5丁目1番16号 ☎28-6810
(月)～(金) 8:30～17:30
希望者には入浴サービスがあります。
対象：障害児・者
費用：有料(食事代は実費・お弁当持参可能)
 - D 八つ鹿工房**
和霊元町2丁目4-27 ☎25-0725
年末年始を除く毎日 8:00～18:00
対象：学齢時以上
費用：有料(食事や利用時間により異なります)
平日は希望があれば給食をご利用できます。

親子で遊ぼう

- E 親子のひろば (市総合福祉センター)**
住吉町1-6-16 ☎23-3711
第1(月) 10:00～12:00
第1・3(水) 10:00～12:00
第2・4(木) 10:00～12:00
対象：就学前の子どもがいる家庭
支援ボランティアが常駐しています。
- E くれよん (市総合福祉センター)**
月1～2回 10:00～14:00
対象：成長発達に不安をもつ親子
問合せ先：宇和島市社会福祉協議会 ☎23-3711
- E サロンスマイリー (市総合福祉センター)**
(火) 10:00～12:00
対象：妊婦さん、子育て中の方
問合せ先：こども家庭支援センターみどり ☎26-2282
- F ほっぺの会 (明倫公民館)**
長堀2-4-38 ☎25-0619
第2(木) 10:00～11:30 ※8月は休み
対象：明倫校区の未就園児と保護者
- G 番城子育てサロンバンビ (番城公民館)**
宮下甲201 ☎27-1790
第3(木) 10:00～11:30 ※8月は休み
対象：番城校区の未就園児と保護者
- H Baby Cafe ナナココロ (鶴島公民館)**
(金) 10:00～15:00
対象：0歳児とそのママ
問合せ先：宇和島市社会福祉協議会 ☎23-3711
- I 蔦淵にこここそサロン (蔦淵公民館)**
月1回(金) 18:30～20:00
対象：蔦淵校区の中学生以下の子
問合せ先：宇和島市社会福祉協議会 ☎23-3711

育児支援・サークル活動

地域の子育て家庭の保護者や児童に対する相談指導や子育ての情報の提供・援助をして、保護者の育児不安を解消するとともにサークル活動などの育成や指導をします。

対象：保育園(所)に通っていない児童と保護者
費用：無料

放課後の遊びや生活の場

児童クラブ
放課後に適切な遊びや生活の場を提供して、児童の健全育成を図ります。

対象：保護者が仕事などで昼間家庭にいない、小学1～6年生までの児童
費用：月5,000～10,000円

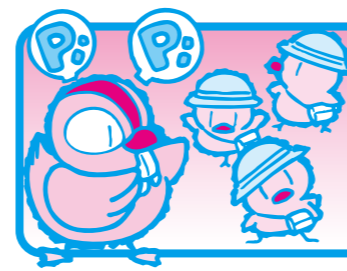

子育ておたすけマップ

吉田・三間・津島地区 (宇和島地区は裏面) 登録などが必要ですので、事前に各施設へお問い合わせください。

宇和島市民生児童委員協議会主任児童委員部会

子育てのことなら、あなたの地区の民生児童委員・主任児童委員にお問い合わせください

吉田地区

育児支援・サークル活動

① **たちばな保育園** (つほみっこクラブ)
吉田町立間2-2686 問合せ：元気の泉保育園 ☎25-0415
月2回 (月) 10:00～11:30

② **村井幼稚園** (ライライキッズクラブ)
吉田町西小路53-2 ☎52-0339
月2～4回 (水) 9:30～11:00
※4月8月は休み

放課後の遊びや生活の場

③ **吉田放課後児童クラブ** (吉田小学校内)
吉田町立間尻甲2023-1 ☎090-4509-9609
(月～金) 14:00～18:30 夏休みなど 8:00～18:30
第2・4(土) 8:00～18:30

親子で遊ぼう

A **玉津ひよこクラブ** (玉津公民館)
吉田町法花津7番耕地360番地1
月1回 第2(火) 10:00～11:30

B **おやっこクラブ** (立間公民館)
吉田町立間1番耕地3905番地3
月1回 第3(水) 10:00～12:00

C **みかんクラブ** (吉田公民館)
吉田町西小路7番地
(月) 9:30～12:00

D **ミニらっこ** (奥南公民館)
吉田町奥浦1番地1
月2回 第2・4(火) 9:00～12:00

E **らぶっ子クラブ** (喜佐方公民館)
吉田町河内甲72番地1
月1回 9:00～12:00

各問合せ先：宇和島市社会福祉協議会吉田支所 ☎52-3166

D 奥南保育園

吉田地区

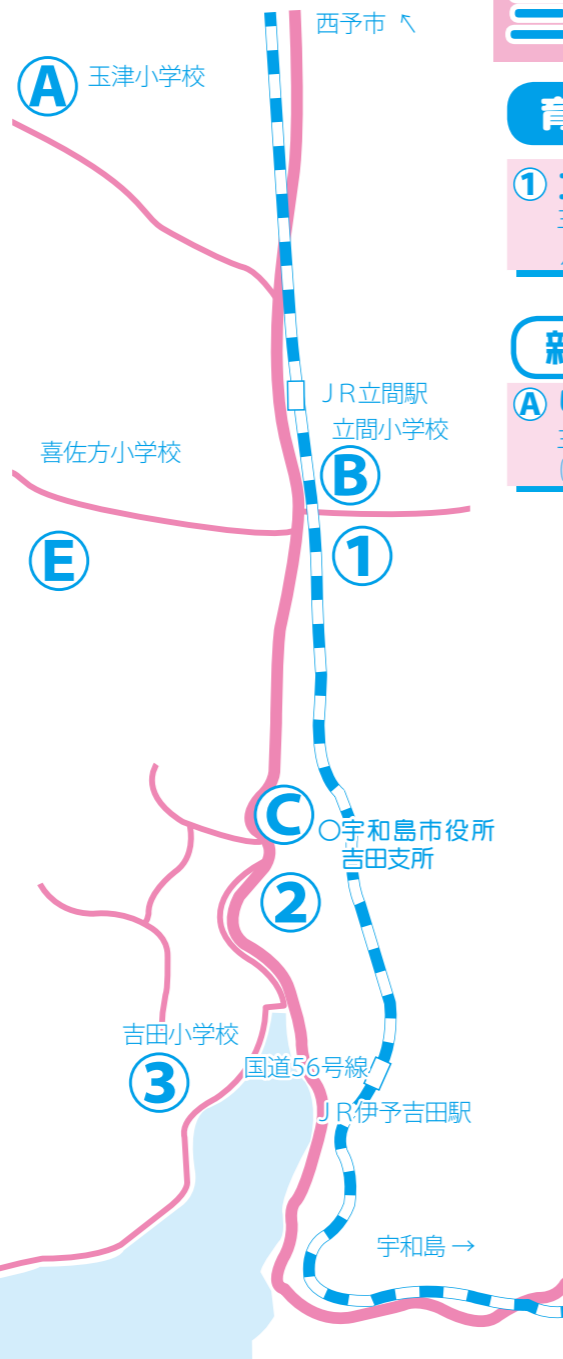

三間地区

育児支援・サークル活動

① **コスモスひろば** (三間保健福祉センター)
三間町迫目126 問合せ：立正保育園 ☎22-1377
月1回 第3(木) 9:30～11:30

親子で遊ぼう

A **りんりんサークル** (三間町隣保館)
三間町務田681-1 ☎58-3483
(水) 9:30～12:00

放課後の遊びや生活の場

子ども教室
地域の皆さんからの協力を得て、放課後や週末の安全で安心できる活動拠点を確保し、さまざまな活動を行います。
対象：小学1～6年生

○ **三間放課後子ども教室** (三間公民館ほか)
三間町宮野下835

○ **二名放課後子ども教室** (コミュニティセンター)
三間町古藤田367

○ **成妙放課後子ども教室** (成妙小学校)
三間町成家759
(月～金) 授業終了～18:00 ※1回150円
夏休みなどを除く。対象：各小学校児童
※実施期間などはお問い合わせください。
問合せ：市教育委員会生涯学習課 ☎49-7032

○ **美沼子ども教室** (三間基幹集落センター他)
三間町大藤960
長期休業日及び土曜日、振替休業日 7:30～18:00
※1回550円(参加費500円+間食代50円) 対象：三間地区児童
※実施期間などはお問い合わせください。
問合せ：市教育委員会生涯学習課 ☎49-7032



津島地区

育児支援・サークル活動

① **嵐保育園** (ひまわりキッズ)
津島町嵐627-8
問合せ：石丸保育園 ☎27-2260・27-2552
(水) 9:30～12:30

放課後の遊びや生活の場

② **津島放課後児童クラブ** (岩松幼稚園内)
津島町岩松甲477-1 ☎090-5145-4516
(月～金) 13:30～18:30 夏休みなど 7:30～18:30
(土) 7:30～18:30

○ **畑地放課後子ども教室** (畑地公民館)
津島町上畑地甲568
(月～金) 授業終了～18:00 ※1回150円
夏休みなどを除く。対象：畑地小学校児童
※実施期間などはお問い合わせください。
問合せ：市教育委員会生涯学習課 ☎49-7032

親子で遊ぼう

A **子育てサロンあひるクラブ** (清満公民館)
問合せ：宇和島市社会福祉協議会津島支所 ☎20-8101
月1回 10:00～12:00 対象：清満校区の2・3歳児の親子

B **子育てサロンにこにこサークル** (津島保健センター)
問合せ：宇和島市社会福祉協議会津島支所 ☎20-8101
月1～2回 10:00～12:00

C **子育てサロン親子Deおんがくサークルおるごーる** (下灘公民館)
問合せ：宇和島市社会福祉協議会津島支所 ☎20-8101
月1回 10:00～12:00