

# 橋梁長寿命化修繕計画

令和3年9月

愛媛県宇和島市

## 1. 目的

宇和島市が管理する道路橋は、身近な生活道路における小規模な橋梁から、橋長 468.0m の九島大橋まで 947 橋となっています。

令和 2 年 1 月現在、供用後 50 年を超える橋梁は 458 橋（48.4%）ですが、10 年後には、705 橋（74.4%）に増加することになります。

今後、これらの橋梁の老朽化が進むことにより、道路ネットワークの安全性・信頼性を確保していくことが困難となる恐れがあるため、コスト削減と必要予算の平準化への取り組みとして修繕計画の策定を行っています。

なお、本計画は、平成 26 年度から平成 30 年度の 5 年間に行った橋梁点検結果を基に策定しています。



図-1 供用年数の推移

## 2. 対象橋梁

宇和島市が管理する橋梁は橋長 15m以上が 141 橋、15m未満が 806 橋、合計で 947 橋となっています。

橋長別では 85%が橋長 15m未満の小規模な橋梁です。

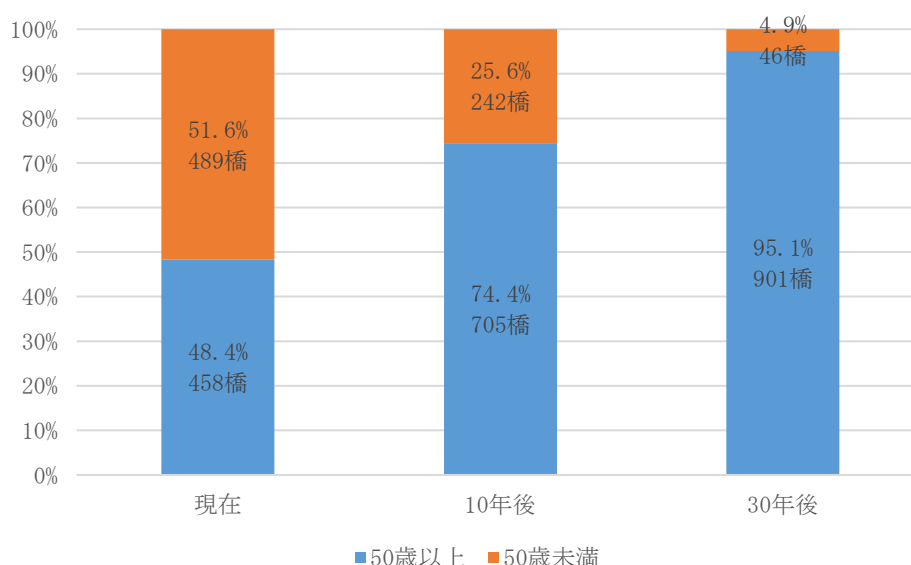
対象橋梁については、P6～P23 の巻末資料「対象橋梁及び点検計画一覧表」に取りまとめています。

## 3. 計画期間

橋梁長寿命化修繕計画は、橋梁定期点検（5 年周期）のサイクルを踏まえて、5 年毎に実施することとします。本計画では、令和 2 年度から令和 6 年度を計画期間としています。

また、日常的なパトロールや橋梁修繕工事の進展等を反映して、適宜見直しを行うものとします。

#### 4. 優先順位の考え方

対象橋梁の優先順位については、定期点検によって得られた、変状の状況や判定区分、路線の重要性等を踏まえて決定します。

#### 5. 施設の状態等

本計画での対象橋梁（947 橋）について、平成 26 年度から平成 30 年度までに「道路橋定期点検要領」に基づき、実施した点検結果は「**図-2 判定区分の割合**」の通りです。なお、宇和島市にはIV判定となる橋梁はありません。なお、各橋梁の点検結果は、P24～P51 の巻末資料「**対象橋梁における健全度一覧表**」に取りまとめています。

表-1 判定区分

| 区 分 |        | 状 態  |
|-----|--------|--|
| I   | 健 全    | 構造物の機能に支障が生じていない状態。                          |
| II  | 予防保全段階 | 構造物の機能に支障が生じていないが、予防保全の観点から措置を講ずることが望ましい状態。  |
| III | 早期措置段階 | 構造物の機能に支障が生じる可能性があり、早期に措置を講ずべき状態。            |
| IV  | 緊急措置段階 | 構造物の機能に支障が生じている、又は生じる可能性が著しく高く、緊急に措置を講ずべき状態。 |

「道路橋定期点検要領 平成 26 年 6 月 国土交通省」より



図-2 判定区分の割合

#### 6. 維持管理方針

宇和島市では従来の事後保全的な維持管理ではなく、予防保全的な維持管理を実施するものとします。

予防保全による補修を実施し、大規模な補修や橋梁の架替えを回避することにより、今後50年で約22億円のコスト削減が見込まれます。

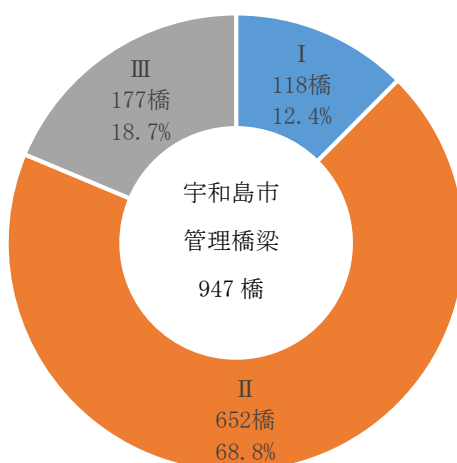

図-3 事業費の推移

## 7. 修繕計画

ひび割れや剥離箇所のコンクリート補修、鋼部材の塗装塗替え等を緊急性の高い橋梁から優先的に対応します。

本計画では、長期修繕計画（50年）を基に、短期修繕計画（10年）を策定し、修繕を行う予定です。

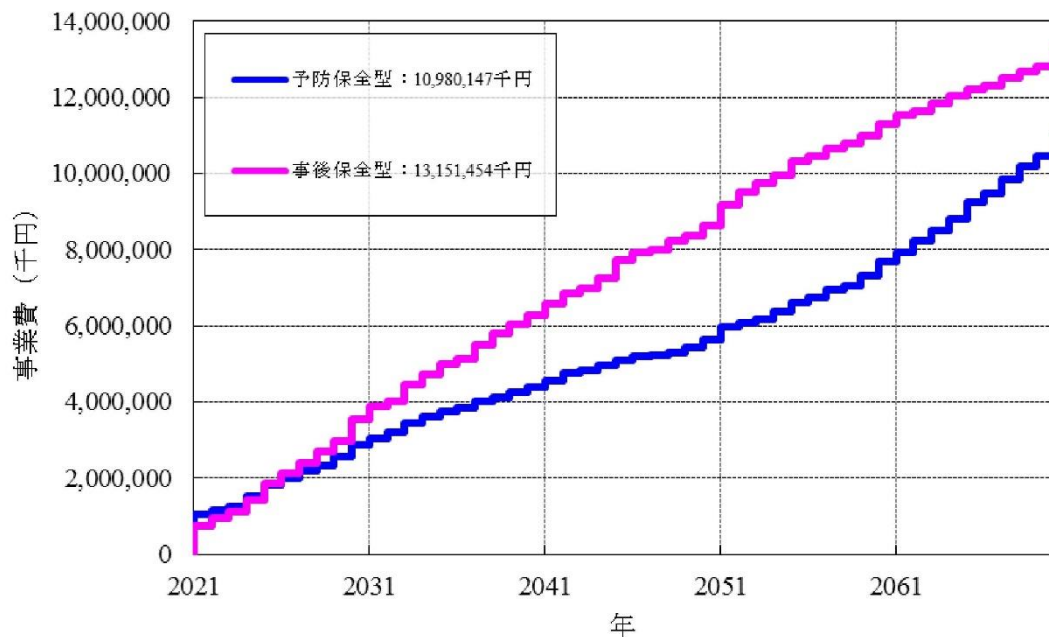
修繕計画については、P52の巻末資料「修繕計画一覧表」に取りまとめています。

また、短期修繕計画（10年）の策定方針は下記のとおりです。

### 【策定方針】

#### (1) 対象橋梁の選定

対象橋梁は1順目（平成26年度～平成30年度）の橋梁定期点検結果よりⅢ判定（早期措置段階）と診断された177橋とする。

#### (2) 優先順位の選定

長期修繕計画で「総合評価値」「諸元重要度」により決定した優先順位を基本とする。

#### (3) 補修設計費の算出

補修設計費（調査費、設計費）は愛媛県の歩掛を使用し、橋面積あたりの概算の委託費用を算出した。

#### (4) 工事費の算出

工事費は橋面積あたりの工事費を算出した。なお、諸経費は175%と仮定し、直接工事費×2.75で算出した。

▶補修対象

補修は損傷箇所に対して現況を復旧させるものとし、表面含浸工等の予防保全型の補修工法は含まないものとした。

(5) 点検費用の算出

点検費用は宇和島市発注の橋梁点検業務（平成28年～平成29年の171橋）の1橋あたりの平均値である30万円とした。

(6) 修繕計画費の算出

修繕計画の見直し費用は1,000万円とし、2順目点検以降の最終年度に実施する計画とした。

## 8. 点検計画

定期点検については、「道路橋定期点検要領 平成31年2月 国土交通省 道路局」に準じ、引き続き行っています。

点検計画については、P6～P23の巻末資料「対象橋梁及び点検計画一覧表」に取りまとめしています。

## 9. 今後の取り組み

(1) 新技術の活用

点検や補修において、効率化やコスト縮減ならびに長寿命化が期待できる技術や新工法等の導入を検討します。

特に、渡海橋でありハイピアな九島大橋において、2巡目点検の際には、新技術の導入について積極的に検討します。

(2) 施設の集約化・撤去

今後、老朽化に伴う施設の維持管理費の増加が想定されることから、利用状況を踏まえ、集約化・撤去を検討します。

(3) コスト縮減

1巡目の点検をロープアクセスにより実施した橋梁（3橋）については、新技術の活用を重点的に検討し、1割程度のコスト縮減を目指します。

## 卷 末 資 料

対象橋梁及び点検計画一覧表

| No | 橋梁名     | 路線名       | 架設年次 | 橋長(m) | 幅員(m) | 下路状況  | 橋種 | 点検計画(年度) |    |    |    |    |
|----|---------|-----------|------|-------|-------|-------|----|----------|----|----|----|----|
|    |         |           |      |       |       |       |    | R1       | R2 | R3 | R4 | R5 |
| 1  | 番城橋     | 寄松1号線     | 1970 | 44.2  | 4.1   | 来村川   | PC |          |    |    |    | ○  |
| 2  | 福来橋     | 福来線       | 1934 | 17.0  | 3.2   | 来村川   | RC |          |    |    |    | ○  |
| 3  | 和霊橋     | 和霊町西通線    | 1978 | 31.0  | 3.6   | 須賀川   | PC |          |    |    | ○  |    |
| 4  | 森安橋     | 和霊町26号線   | 1932 | 28.8  | 4.5   | 須賀川   | RC |          |    |    | ○  |    |
| 5  | 須賀橋     | 朝日町住吉線    | 1932 | 36.6  | 5.5   | 須賀川   | RC |          |    |    | ○  |    |
| 6  | 伊吹橋     | 伊吹町14号線   | 1961 | 42.1  | 4.0   | 須賀川   | RC |          |    |    | ○  |    |
| 7  | 栄橋1     | 寿町栄町港線    | 1971 | 16.6  | 14.1  | 畑枝川   | PC |          |    |    | ○  |    |
| 8  | 鮎返橋     | 柿原35号線    | 1976 | 41.0  | 2.0   | 須賀川   | PC |          |    |    | ○  |    |
| 9  | 和霊跨線人道橋 | 和霊町24号線   | 1965 | 45.1  | 2.3   | J R   | 鋼  |          |    |    | ○  |    |
| 10 | 堀末橋     | 栄町港丸ノ内線   | 1959 | 12.6  | 18.0  | 辰野川   | PC |          |    |    | ○  |    |
| 11 | 大橋      | 錦町本町追手線   | 1953 | 8.9   | 12.7  | 辰野川   | RC |          |    |    | ○  |    |
| 12 | 水道橋     | 柿原34号線    | 1976 | 23.5  | 4.2   | 須賀川   | PC |          |    |    | ○  |    |
| 13 | 五郎丸橋    | 寄松12号線    | 1973 | 40.9  | 4.0   | 本村川   | PC |          |    |    |    | ○  |
| 14 | 友岡橋     | 供養沖内屋谷山手線 | 1971 | 28.1  | 4.0   | 来村川   | RC |          |    |    |    | ○  |
| 15 | 石水橋     | 川内43号線    | 1973 | 23.1  | 3.6   | 薬師谷川  | PC |          |    |    |    | ○  |
| 16 | 寄光橋     | 川内32号線    | 1967 | 16.4  | 4.0   | 薬師谷川  | PC |          |    |    |    | ○  |
| 17 | 井堰橋     | 伊吹町国道線    | 1966 | 16.8  | 6.0   | 高串川   | PC |          |    |    | ○  |    |
| 18 | 大江橋     | 大浦赤松線     | 1984 | 26.0  | 9.5   | 広見川   | PC |          |    |    | ○  |    |
| 19 | 中川原橋    | 伊吹町22号線   | 1972 | 30.4  | 2.0   | 須賀橋   | 鋼  |          |    |    | ○  |    |
| 20 | 札場橋     | 柿原20号線    | 1974 | 20.2  | 3.4   | 須賀川   | PC |          |    |    | ○  |    |
| 21 | 上里橋     | 柿原本線      | 1974 | 17.5  | 5.7   | 須賀川   | PC |          |    |    | ○  |    |
| 22 | 寿橋      | 栄町港8号線    | 1975 | 15.6  | 6.0   | 畑枝川   | RC |          |    |    | ○  |    |
| 23 | 赤塚橋     | 祝森41号線    | 1930 | 16.0  | 3.7   | 来村川   | PC |          | ○  |    |    |    |
| 24 | 船見橋     | 大浦25号線    | 1919 | 15.5  | 4.9   | 広見川   | 石材 |          |    |    | ○  |    |
| 25 | 柿原1号橋   | 柿原6号線     | 1982 | 27.1  | 4.0   | 須賀川   | PC |          |    |    | ○  |    |
| 26 | 第二八幡橋   | 柿原54号線    | 1970 | 25.6  | 4.6   | 正し川   | 鋼  |          |    | ○  |    |    |
| 27 | 佐伯橋     | 御殿町並松線    | 1968 | 14.5  | 5.1   | 神田川   | 鋼  |          |    |    |    | ○  |
| 28 | すいと橋    | 元結掛2号線    | 1967 | 14.8  | 4.4   | 長堀川   | RC |          |    |    |    | ○  |
| 29 | 大黒橋1    | 川内28号線    | 1982 | 14.9  | 4.6   | 薬師谷川  | PC |          |    |    |    | ○  |
| 30 | 宮下橋     | 若宮1号太陽線   | 1985 | 40.1  | 10.0  | 来村川   | PC |          |    |    |    | ○  |
| 31 | 滝ノ下橋    | 寄松7号線     | 1980 | 36.5  | 4.0   | 来村川   | PC |          |    |    |    | ○  |
| 32 | 三島橋1    | 宮下26号線    | 1979 | 45.9  | 4.0   | 来村川   | PC |          |    |    |    | ○  |
| 33 | 渦尻橋     | 供養沖内屋谷山手線 | 1977 | 18.5  | 4.0   | 来村川   | PC |          |    |    |    | ○  |
| 34 | 保手橋     | 新田町宮の下線   | 1977 | 76.1  | 7.7   | 来村川   | PC |          |    |    |    | ○  |
| 35 | 保田下橋    | 保田11号線    | 1986 | 19.6  | 4.0   | 来村川   | PC |          |    |    |    | ○  |
| 36 | 田中橋1    | 大浦34号線    | 1981 | 13.0  | 5.0   | 広見川   | PC |          |    |    |    | ○  |
| 37 | 中橋      | 鶴島町錦町線    | 1962 | 12.2  | 14.0  | 畑枝川   | PC |          |    |    |    | ○  |
| 38 | 恵美須橋    | 恵美須町御幸町線  | 1962 | 11.5  | 12.1  | 畑枝川   | RC |          |    |    |    | ○  |
| 39 | 湊橋      | 栄町港10号線   | 1959 | 11.9  | 6.4   | 辰野川   | RC |          |    |    |    | ○  |
| 40 | 新栄橋     | 錦町1号線     | 1966 | 10.1  | 5.0   | 辰野川   | RC |          |    |    |    | ○  |
| 41 | 穂積橋     | 錦町2号線     | 1930 | 9.1   | 7.3   | 辰野川   | RC |          |    |    |    | ○  |
| 42 | 石神橋1    | 煙硝蔵向山線    | 1962 | 21.0  | 3.5   | 国安川   | RC |          |    |    |    | ○  |
| 43 | 中番所橋    | 吉田立間線     | 1960 | 20.9  | 5.5   | 立間川   | RC |          |    |    |    | ○  |
| 44 | 桜橋1     | 吉田立間線     | 1952 | 27.2  | 5.5   | 立間川   | RC |          |    |    |    | ○  |
| 45 | 立間橋     | 吉田立間線     | 1963 | 20.9  | 4.3   | 立間川   | PC |          |    |    |    | ○  |
| 46 | 下茂谷橋    | 下茂谷線      | 1955 | 16.3  | 4.0   | 河内川   | RC |          |    |    |    | ○  |
| 47 | 秋月橋     | 秋月線       | 1968 | 14.9  | 3.0   | 三間川   | 鋼  |          |    |    | ○  |    |
| 48 | 務田橋     | 務田戸雁線     | 1964 | 27.1  | 5.5   | 三間川   | RC |          |    |    | ○  |    |
| 49 | 滝之神橋    | 滝の神線      | 1961 | 32.0  | 3.6   | 榎川    | RC |          |    | ○  |    |    |
| 50 | 大本橋     | 大本開拓線     | 1959 | 39.0  | 2.0   | 榎川    | RC |          | ○  |    |    |    |
| 51 | 柳川橋     | 馬ノ淵・柳子谷線  | 1960 | 29.0  | 2.2   | 神田中の川 | RC |          |    | ○  |    |    |
| 52 | 大谷橋1    | 山財谷線      | 1961 | 20.0  | 3.4   | 本覚川   | RC |          |    | ○  |    |    |
| 53 | 龍橋1     | 岩松線       | 1960 | 29.0  | 5.5   | 増徳川   | RC |          | ○  |    |    |    |

| No  | 橋梁名    | 路線名        | 架設年次 | 橋長(m) | 幅員(m)          | 下路状況  | 橋種 | 点検計画(年度) |    |    |    |    |
|-----|--------|------------|------|-------|----------------|-------|----|----------|----|----|----|----|
|     |        |            |      |       |                |       |    | R1       | R2 | R3 | R4 | R5 |
| 54  | 番頭橋    | 大平線        | 1961 | 20.0  | 3.6            | 芳原川   | RC |          |    | ○  |    |    |
| 55  | 三島橋2   | 三島線        | 1963 | 16.0  | 4.6            | 芳原川   | RC |          |    | ○  |    |    |
| 56  | 金比羅橋   | 金比羅線       | 1930 | 18.0  | 2.2            | 元越川   | RC |          |    | ○  |    |    |
| 57  | 中央橋    | 中央線        | 1987 | 18.0  | 3.5            | 芳原川   | RC |          |    | ○  |    |    |
| 58  | 通山橋    | 通山・藤井線     | 2000 | 25.0  | 5.0            | 増穂川   | PC |          | ○  |    |    |    |
| 59  | 石崎橋1   | 石崎吉井線      | 2000 | 29.0  | 3.0            | 於泥川   | PC |          |    | ○  |    |    |
| 60  | 正屋敷橋   | 正屋敷線       | 1962 | 15.0  | 2.5            | 保場川   | RC |          | ○  |    |    |    |
| 61  | 広瀬橋    | 金比羅第3支線    | 1961 | 15.0  | 2.7            | 元越川   | RC |          |    | ○  |    |    |
| 62  | 踊堂橋    | 古川通学路線     | 1962 | 15.0  | 4.4            | 遠近川   | PC |          |    | ○  |    |    |
| 63  | 東谷第1号橋 | 東谷線        | 1967 | 15.0  | 3.6            | 野井川   | PC |          |    | ○  |    |    |
| 64  | 木下橋    | 木ノ下線       | 1966 | 16.3  | 3.7            | 河内川   | 鋼  |          |    |    |    | ○  |
| 65  | 潮入橋    | 吉田中学校線     | 1965 | 19.8  | 4.0            | 河内川   | 鋼  |          |    |    |    | ○  |
| 66  | 仕出橋    | 吉田中学校線     | 1967 | 19.4  | 4.0            | 河内川   | 鋼  |          |    |    |    | ○  |
| 67  | 五味橋    | 五味線        | 1967 | 34.0  | 2.0            | 三間川   | 鋼  |          | ○  |    |    |    |
| 68  | 兼光橋    | 黒井地本線      | 1967 | 17.3  | 10.2           | 内平ヶ谷川 | PC |          |    | ○  |    |    |
| 69  | 西組橋    | 成家曾根線      | 1970 | 16.6  | 3.6            | 三間川   | 鋼  |          |    |    | ○  |    |
| 70  | 上芋地谷橋  | 上芋地谷線      | 1963 | 36.4  | 3.0            | 岩松川   | RC |          |    | ○  |    |    |
| 71  | 新橋1    | 岩松・於泥線     | 1968 | 85.0  | 7.5            | 岩松川   | 鋼  |          |    | ○  |    |    |
| 72  | 中の川橋   | 馬ノ淵・成内線    | 1967 | 21.5  | 4.0            | 神田中の川 | PC |          | ○  |    |    |    |
| 73  | 車前口橋   | 中御代ノ川線     | 1970 | 16.4  | 3.0            | 御代の川  | PC |          |    | ○  |    |    |
| 74  | 下組橋    | 上槇・下組線     | 1970 | 16.0  | 3.0            | 松田川   | RC |          |    | ○  |    |    |
| 75  | 楠橋1    | 中保場川線      | 1966 | 18.6  | 3.7            | 保場川   | PC |          |    | ○  |    |    |
| 76  | 地主橋    | 大平線        | 1967 | 20.7  | 4.0            | 芳原川   | PC |          |    | ○  |    |    |
| 77  | 湯乃香橋   | 下馬ノ淵線      | 1965 | 38.4  | 4.0            | 岩松川   | RC |          | ○  |    |    |    |
| 78  | 小郷橋    | 御代ノ川線      | 1968 | 20.4  | 4.0            | 御代の川  | 鋼  |          |    | ○  |    |    |
| 79  | 新橋2    | 恵美須町・京町線   | 1966 | 9.4   | 12.3           | 辰野川   | RC |          |    |    | ○  |    |
| 80  | 上長野橋   | 長野川添線      | 1974 | 40.1  | 3.6            | 御代ノ川  | RC |          |    | ○  |    |    |
| 81  | 黒門橋    | 大工町石場通線    | 1969 | 24.9  | 4.0            | 立間川   | 鋼  |          |    |    |    | ○  |
| 82  | 三反田橋   | 三反田線       | 1973 | 21.3  | 6.2            | 立間川   | 鋼  |          |    |    |    | ○  |
| 83  | 鍵藪橋    | 上馬ノ淵線      | 1969 | 24.0  | 3.0            | 岩松川   | PC |          |    | ○  |    |    |
| 84  | 又治郎橋   | 又治郎線       | 1970 | 30.8  | 3.0            | 岩松川   | PC |          | ○  |    |    |    |
| 85  | 高松橋    | 稲中・高松線     | 1970 | 93.2  | 4.0            | 岩松川   | RC |          | ○  |    |    |    |
| 86  | 於泥橋    | 於泥本線       | 1971 | 47.6  | 4.3            | 芳原川   | PC |          | ○  |    |    |    |
| 87  | 梶屋敷橋   | 長谷線        | 1975 | 15.0  | 4.0            | 保場川   | RC |          |    | ○  |    |    |
| 88  | 八面橋    | 宇和島・黒尊第4号線 | 1974 | 22.5  | 4.6            | 溪流    | 鋼  |          |    | ○  |    |    |
| 89  | 日向野橋   | 地主・沖線      | 1973 | 16.8  | 2.4            | 芳原川   | PC |          |    | ○  |    |    |
| 90  | 丸山橋1   | 泉町高串線      | 1961 | 11.8  | 4.5            | 光満川   | PC |          |    |    |    | ○  |
| 91  | 天神橋1   | 大浦20号線     | 1918 | 11.1  | 2.2            | 広見川   | 石材 |          |    |    |    | ○  |
| 92  | 水神橋    | 柿原53号線     | 1958 | 13.1  | 3.0            | 正シ川   | RC |          |    |    |    | ○  |
| 93  | 西橋     | 鶴島町1号線     | 1962 | 12.6  | 4.5            | 畑枝川   | PC |          |    |    |    | ○  |
| 94  | 岩戸橋    | 薬師谷線       | 1963 | 11.3  | 4.0            | 薬師谷川  | RC |          |    |    |    | ○  |
| 95  | 樋の口橋1  | 祝森16号線     | 1965 | 14.0  | 3.2            | 柿ノ木川  | RC |          |    |    |    | ○  |
| 96  | 東蓮寺橋   | 東蓮寺谷線      | 1962 | 11.2  | 3.6            | 河内川   | RC |          |    |    |    | ○  |
| 97  | 大崎橋    | 大崎谷線       | 1955 | 11.1  | 3.5            | 河内川   | RC |          |    |    |    | ○  |
| 98  | 鍛冶屋橋   | 竹城下雪森線     | 1964 | 10.9  | <del>2.0</del> | 立間川   | 鋼  |          |    |    |    | ○  |
| 99  | 鐘搦殿橋   | 医王寺下上線     | 1965 | 11.4  | 3.6            | 本村川   | RC |          |    |    |    | ○  |
| 100 | 寺の前橋   | 東線         | 1959 | 10.6  | 3.0            | 告森川   | RC |          |    |    |    | ○  |
| 101 | 下中橋1   | 音地本線       | 1966 | 10.0  | 5.0            | 告森川   | RC |          |    |    |    | ○  |
| 102 | 新井出橋   | 耕縦6号線      | 1960 | 13.5  | 3.0            | 内平ヶ谷川 | PC |          |    |    |    | ○  |
| 103 | 黒戸橋    | 松柱線        | 1995 | 10.3  | 3.0            | ユトシ川  | RC |          |    |    |    | ○  |
| 104 | 津島橋    | 竹ヶ鼻線       | 1959 | 12.6  | 4.0            | 遠近川   | RC |          |    |    |    | ○  |
| 105 | 二ノ谷橋   | 二ノ谷線       | 1955 | 10.4  | 3.0            | 神田中の川 | PC |          |    |    |    | ○  |
| 106 | 灰床橋    | 堂ヶ市線       | 1965 | 12.1  | 3.0            | 保場川   | RC |          |    |    |    | ○  |
| 107 | 安常橋    | 高串24号線     | 1965 | 9.6   | 3.0            | 光満川   | RC |          |    |    |    | ○  |



| No  | 橋梁名      | 路線名       | 架設年次 | 橋長(m) | 幅員(m) | 下路状況  | 橋種 | 点検計画(年度) |    |    |    |    |
|-----|----------|-----------|------|-------|-------|-------|----|----------|----|----|----|----|
|     |          |           |      |       |       |       |    | R1       | R2 | R3 | R4 | R5 |
| 108 | 上辰野橋     | 野川南線      | 1975 | 9.1   | 3.0   | 辰野川   | PC |          |    |    |    | ○  |
| 109 | 勸進橋      | 神田川原妙典寺前線 | 1973 | 10.0  | 7.0   | 神田川   | PC |          |    |    |    | ○  |
| 110 | 白井谷橋     | 下白井谷線     | 1997 | 15.6  | 4.0   | 本村川   | PC |          |    |    |    | ○  |
| 111 | 柏木橋      | 荒巻線       | 1955 | 9.0   | 4.0   | 本村川   | RC |          |    |    |    | ○  |
| 112 | 寺の沖橋     | 音地本線      | 1967 | 9.6   | 5.3   | 告森川   | RC |          |    |    |    | ○  |
| 113 | 宮の前橋     | 瀬越南線      | 1968 | 9.0   | 3.0   | 告森川   | PC |          |    |    |    | ○  |
| 114 | 戸雁橋      | 戸雁西線      | 1960 | 9.3   | 5.1   | 内平ヶ谷川 | RC |          |    |    |    | ○  |
| 115 | 石崎橋2     | 於泥本線      | 1963 | 9.2   | 4.0   | 於泥川   | RC |          |    |    |    | ○  |
| 116 | 下大道橋     | 御内・御代ノ川線  | 1975 | 9.8   | 4.0   | 上大道川  | RC |          |    |    |    | ○  |
| 117 | 上横山橋     | 横山・佐新田線   | 1965 | 9.6   | 4.0   | 上横山川  | RC |          |    |    |    | ○  |
| 118 | 奥保場川橋    | 横山・佐新田線   | 1965 | 9.5   | 4.0   | 保場川   | RC |          |    |    |    | ○  |
| 119 | 高近橋      | 舟戸線       | 1965 | 9.4   | 4.0   | 遠近川   | PC |          |    |    |    | ○  |
| 120 | 川田橋      | ヲンジ線      | 1975 | 9.4   | 3.0   | 野井川   | PC |          |    |    |    | ○  |
| 121 | 平助橋      | 御代ノ川線     | 1967 | 9.4   | 4.0   | 御代ノ川  | 鋼  |          | ○  |    |    |    |
| 122 | 奥御代の川1号橋 | 御代の川線     | 1965 | 9.5   | 4.0   | 御代ノ川  | 鋼  |          |    |    |    | ○  |
| 123 | 知行地橋     | 鴨田線       | 1963 | 10.1  | 4.0   | 増穂川   | RC |          |    |    |    | ○  |
| 124 | 八幡橋1     | 御内上楨線     | 1965 | 9.7   | 3.0   | 御内川   | 鋼  |          |    |    |    | ○  |
| 125 | 山の神橋     | 加塚線       | 1960 | 9.6   | 3.6   | 御代ノ川  | RC |          |    |    |    | ○  |
| 126 | 緑田橋      | 堂ヶ市線      | 1966 | 9.5   | 3.6   | ユトシ川  | RC |          |    |    |    | ○  |
| 127 | 御蔵前橋     | 煙硝蔵向山線    | 1977 | 31.2  | 3.6   | 国安川   | PC |          |    |    |    | ○  |
| 128 | 北小路大橋    | 吉田斎場線     | 1978 | 45.6  | 5.0   | 立間川   | 鋼  |          |    |    |    | ○  |
| 129 | 有倉橋      | 西仲大内停車場線  | 1977 | 36.8  | 5.0   | 三間川   | PC |          |    |    | ○  |    |
| 130 | 中ノ川橋     | 宮野下土居中線   | 1980 | 14.9  | 9.0   | 内平ヶ谷川 | PC |          |    |    | ○  |    |
| 131 | 大井手橋1    | 一本松耕地線    | 1975 | 29.2  | 3.0   | 御内川   | 鋼  |          |    | ○  |    |    |
| 132 | 天王橋      | 藤井線       | 2007 | 26.8  | 5.6   | 増穂川   | 鋼  |          |    | ○  |    |    |
| 133 | 吉井下橋     | 藤井・吉井下線   | 2003 | 24.8  | 4.0   | 増穂川   | PC |          |    | ○  |    |    |
| 134 | 蔭平橋      | 金比羅線      | 1975 | 15.6  | 4.0   | 元越川   | 鋼  |          |    | ○  |    |    |
| 135 | 横平橋      | 山財ガム循環線   | 1979 | 55.0  | 2.0   | 御代ノ川  | 鋼  |          |    | ○  |    |    |
| 136 | 中番頭橋     | 小祝森線      | 1978 | 16.0  | 4.0   | 芳原川   | RC |          |    | ○  |    |    |
| 137 | 桜木橋      | 光満10号線    | 1985 | 13.0  | 5.7   | 光満川   | 鋼  |          |    |    |    | ○  |
| 138 | 竜華橋      | 愛宕町3号線    | 2006 | 11.5  | 5.4   | 辰野川   | 鋼  |          |    |    | ○  |    |
| 139 | 第二若山橋    | 柿原54号線    | 1970 | 12.4  | 5.6   | 正し川   | 鋼  |          |    | ○  |    |    |
| 140 | 若山橋      | 柿原54号線    | 1969 | 10.5  | 4.6   | 正し川   | 鋼  |          |    | ○  |    |    |
| 141 | 光国橋      | 本町追手2号線   | 1977 | 13.0  | 4.0   | 神田川   | PC |          |    |    | ○  |    |
| 142 | 毛山橋      | 愛宕町1号線    | 2003 | 13.0  | 5.7   | 神田川   | RC |          |    |    |    | ○  |
| 143 | 賀古橋      | 賀古町2号線    | 1978 | 11.1  | 4.0   | 神田川   | PC |          |    |    |    | ○  |
| 144 | 神田橋      | 新田町1号線    | 1975 | 11.4  | 4.1   | 神田川   | PC |          |    |    |    | ○  |
| 145 | 御通橋      | 御徒町1号線    | 1991 | 10.3  | 4.0   | 神田川   | RC |          |    |    |    | ○  |
| 146 | 泰平橋      | 佐伯町6号線    | 1978 | 11.5  | 3.7   | 神田川   | PC |          |    |    |    | ○  |
| 147 | 片川橋      | 川内17号線    | 1983 | 11.7  | 4.0   | 薬師谷川  | PC |          |    |    | ○  |    |
| 148 | 伊勢田橋     | 川内19号線    | 1981 | 12.6  | 4.0   | 薬師谷川  | PC |          |    |    |    | ○  |
| 149 | 万年橋      | 川内18号線    | 1978 | 13.5  | 4.0   | 薬師谷川  | PC |          |    |    |    | ○  |
| 150 | 祓川橋      | 祝森14号線    | 1972 | 12.0  | 4.0   | 来村川   | RC |          |    |    |    | ○  |
| 151 | 祝の川橋     | 祝森44号線    | 1977 | 12.1  | 2.5   | 柿ノ木川  | RC |          |    |    |    | ○  |
| 152 | 千代浦2号橋   | 三浦東8号線    | 1972 | 10.4  | 6.2   | 千代浦川  | RC |          |    |    |    | ○  |
| 153 | 保田橋      | 若藤内屋谷線    | 1990 | 26.5  | 9.8   | 来村川   | PC |          |    |    |    | ○  |
| 154 | 道連橋      | 泉町1号線     | 1992 | 38.1  | 6.0   | 須賀川   | PC |          |    |    | ○  |    |
| 155 | 芝橋       | 新内港須賀川線   | 1997 | 48.0  | 3.0   | 須賀川   | PC |          |    |    | ○  |    |
| 156 | 八幡橋2     | 泉町高串線     | 1970 | 27.5  | 8.5   | 須賀川   | RC |          |    |    | ○  |    |
| 157 | 中原橋      | 柿原22号線    | 1995 | 21.9  | 3.6   | 須賀川   | 鋼  |          |    |    | ○  |    |
| 158 | 御浜橋      | 栄町港12号線   | 1995 | 30.3  | 8.0   | 辰野川   | PC |          |    |    |    | ○  |
| 159 | 栗木橋      | 保田49号線    | 1994 | 30.7  | 5.7   | 薬師谷川  | 鋼  |          |    |    |    | ○  |
| 160 | 上川原橋     | 音地本線      | 1982 | 14.4  | 5.8   | 告森川   | RC |          |    |    |    | ○  |
| 161 | 田中橋2     | 田中線       | 1984 | 9.8   | 4.0   | 告森川   | RC |          |    |    |    | ○  |

| No  | 橋梁名    | 路線名     | 架設<br>年次 | 橋長<br>(m) | 幅員<br>(m) | 下路状況  | 橋種 | 点検計画(年度) |    |    |    |    |
|-----|--------|---------|----------|-----------|-----------|-------|----|----------|----|----|----|----|
|     |        |         |          |           |           |       |    | R1       | R2 | R3 | R4 | R5 |
| 162 | 久区里野橋  | 久区里野線   | 1995     | 13.0      | 4.0       | 告森川   | RC |          |    |    |    | ○  |
| 163 | 泉橋 1   | 泉線      | 1992     | 13.6      | 4.0       | 告森川   | RC |          |    |    |    | ○  |
| 164 | 憩橋     | 憩線      | 1991     | 13.8      | 4.0       | 告森川   | RC |          |    |    |    | ○  |
| 165 | 板釣橋    | 山添線     | 1980     | 11.0      | 2.6       | 三間側支流 | RC |          |    |    |    | ○  |
| 166 | 五輪橋    | 面向線     | 1978     | 8.3       | 3.0       | 金銅川   | RC |          | ○  |    |    |    |
| 167 | 一ノ井手橋  | 黒ノ瀬線    | 1990     | 12.3      | 3.0       | 川内川   | RC |          |    |    |    | ○  |
| 168 | 黒ノ瀬橋   | 黒ノ瀬線    | 1994     | 8.4       | 3.0       | 川内川   | RC |          |    |    |    | ○  |
| 169 | 片山橋    | 片山線     | 1987     | 12.8      | 4.0       | 川内川   | RC |          |    |    |    | ○  |
| 170 | 川前橋    | 川之内中野線  | 1982     | 12.6      | 5.0       | 川内川   | RC |          |    |    |    | ○  |
| 171 | 龍華橋    | 遠古越線    | 1982     | 14.0      | 7.0       | 川内川   | RC |          |    |    |    | ○  |
| 172 | 時久橋    | 波岡金銅線   | 1982     | 13.3      | 4.0       | 川内川   | RC |          |    |    |    | ○  |
| 173 | 高田橋    | 神社下線    | 1991     | 8.4       | 4.0       | 小出川   | RC |          | ○  |    |    |    |
| 174 | 丸山橋 2  | 丸山線     | 1979     | 11.4      | 4.0       | 野添川   | PC |          |    |    |    | ○  |
| 175 | 白土橋    | 猪尻線     | 1979     | 11.7      | 4.0       | 野添川   | 鋼  |          |    |    |    | ○  |
| 176 | 宗岡橋    | 宮野下川之内線 | 1995     | 14.2      | 10.5      | 野添川   | RC |          |    |    |    | ○  |
| 177 | 音井手橋   | 板山地線    | 1971     | 13.0      | 3.2       | 野添川   | 鋼  |          |    |    |    | ○  |
| 178 | 桂ノ木橋   | 森の下線    | 1978     | 8.9       | 5.1       | 三間川支流 | RC |          |    |    |    | ○  |
| 179 | 土居橋    | 宮野下土居中線 | 1978     | 8.7       | 5.0       | 三間川支流 | RC |          |    |    |    | ○  |
| 180 | 竹ノ下橋   | 入柳線     | 1960     | 14.3      | 2.5       | 内平ヶ谷川 | 鋼  |          |    |    |    | ○  |
| 181 | 黒井地橋   | 黒井地本線   | 1969     | 8.5       | 5.0       | 内平ヶ谷川 | RC |          |    |    |    | ○  |
| 182 | 竹中橋    | 竹中線     | 1967     | 8.6       | 4.0       | 内平ヶ谷川 | RC |          |    |    |    | ○  |
| 183 | 大井手橋 2 | 西前竹中線   | 1977     | 9.5       | 4.0       | 内平ヶ谷川 | RC |          |    |    |    | ○  |
| 184 | 杖ノ尻橋   | 杖ノ尻線    | 1967     | 8.5       | 4.0       | 長谷川   | RC |          |    |    |    | ○  |
| 185 | 江戸川橋   | 大藤則線    | 2003     | 8.8       | 5.3       | 長谷川   | RC |          |    |    |    | ○  |
| 186 | 沖戸橋    | 山下正池線   | 1978     | 9.0       | 6.6       | 面谷川   | RC |          |    |    |    | ○  |
| 187 | 齒長橋 2  | 齒長線     | 1981     | 11.3      | 5.0       | 三間川   | RC |          |    |    |    | ○  |
| 188 | 新屋敷橋   | 曾根則連絡線  | 1954     | 11.1      | 7.5       | 三間川   | RC |          |    |    |    | ○  |
| 189 | 寺前橋    | 北増穂黒井地線 | 1988     | 11.0      | 6.0       | 内平ヶ谷川 | PC |          |    |    |    | ○  |
| 190 | 滝水橋    | 瀬越北線    | 1980     | 8.5       | 2.5       | 告森川   | RC |          |    |    |    | ○  |
| 191 | 大井手橋 3 | 垣内線     | 1981     | 35.4      | 4.5       | 三間川   | PC |          |    |    | ○  |    |
| 192 | 垣内橋    | 垣内線     | 1985     | 39.8      | 4.5       | 三間川   | PC |          |    |    | ○  |    |
| 193 | 蜂ノ巣橋   | 耕縦 5 号線 | 1986     | 22.2      | 4.5       | 三間川   | PC |          |    |    | ○  |    |
| 194 | 新出合橋   | 宮野下土居中線 | 1981     | 33.1      | 5.0       | 三間川   | PC |          |    |    | ○  |    |
| 195 | 迫目城橋   | 耕縦 2 号線 | 1987     | 22.3      | 2.2       | 三間川   | PC |          |    |    | ○  |    |
| 196 | 渡瀬橋    | 務田森ヶ鼻線  | 1985     | 25.7      | 6.0       | 三間川   | PC |          |    |    | ○  |    |
| 197 | 駅前跨線橋  | 務田森ヶ鼻線  | 1980     | 19.6      | 6.0       | J R   | PC |          |    |    | ○  |    |
| 198 | 榎平橋    | 音地本線    | 1984     | 14.6      | 5.7       | 告森川   | RC |          |    |    | ○  |    |
| 199 | 三島田橋   | 三島田線    | 1990     | 27.3      | 5.0       | 内平ヶ谷川 | PC |          |    |    | ○  |    |
| 200 | 杉ノ木橋   | 杉ノ木線    | 1990     | 14.5      | 4.0       | 告森川   | RC |          |    |    | ○  |    |
| 201 | 是兼橋    | 是延兼近連絡線 | 1988     | 36.5      | 4.5       | 三間川   | PC |          |    |    | ○  |    |
| 202 | 能寿寺橋   | 能寿寺線    | 1999     | 17.5      | 10.0      | 大堀川   | PC |          |    |    | ○  |    |
| 203 | 幸田橋    | 沖線      | 2002     | 19.6      | 4.0       | 内平ヶ谷川 | PC |          |    |    | ○  |    |
| 204 | 月見橋    | 是能成家線   | 2007     | 18.1      | 9.6       | 三間川   | PC |          |    |    | ○  |    |
| 205 | 薬房橋    | 中組線     | 1966     | 9.4       | 2.7       | 木村川   | RC |          |    |    |    | ○  |
| 206 | 水谷橋    | 水谷線     | 1970     | 10.0      | 2.9       | 河内川   | 鋼  |          |    |    |    | ○  |
| 207 | 河内中橋   | 中学校河内線  | 1977     | 8.5       | 3.0       | 河内川   | RC |          |    |    |    | ○  |
| 208 | 堂之子橋   | ドウノコ線   | 1952     | 8.5       | 3.1       | 本村川   | RC |          |    |    |    | ○  |
| 209 | 八幡橋 3  | 寺家線     | 1969     | 11.4      | 3.0       | 立間川   | 鋼  |          |    |    |    | ○  |
| 210 | 和田橋 1  | 和田線     | 1969     | 13.1      | 2.5       | 立間川   | 鋼  |          |    |    |    | ○  |
| 211 | 引地橋    | 午頭雪森線   | 1981     | 8.3       | 5.0       | 立間川   | RC |          |    |    |    | ○  |
| 212 | 森ヶ下橋   | 郷田中線    | 2001     | 13.1      | 3.0       | 成谷川   | RC |          |    |    |    | ○  |
| 213 | 第三郷田中橋 | 郷田中線    | 1971     | 8.1       | 2.5       | 成谷川   | RC |          |    |    |    | ○  |
| 214 | 宮繕前橋   | 煙硝蔵向山線  | 1982     | 21.7      | 3.6       | 国安川   | PC |          |    |    |    | ○  |
| 215 | 河内川橋   | 御殿内鶴間線  | 1991     | 19.9      | 7.0       | 河内川   | 鋼  |          |    |    |    | ○  |

| No  | 橋梁名       | 路線名       | 架設年次 | 橋長(m) | 幅員(m) | 下路状況   | 橋種 | 点検計画(年度) |    |    |    |    |
|-----|-----------|-----------|------|-------|-------|--------|----|----------|----|----|----|----|
|     |           |           |      |       |       |        |    | R1       | R2 | R3 | R4 | R5 |
| 216 | 聖人寺橋      | 聖人寺線      | 1984 | 23.8  | 3.0   | 立間川    | PC |          |    |    |    | ○  |
| 217 | 犬日大橋      | 新田鶴間線     | 1985 | 20.0  | 8.5   | 鶴間川    | PC |          |    |    |    | ○  |
| 218 | 美土路橋      | 中学校県道線    | 1988 | 20.7  | 7.0   | 河内川    | PC |          |    |    |    | ○  |
| 219 | 鳴谷橋       | 法花津中央線    | 1998 | 16.2  | 4.0   | 成谷川    | PC |          |    |    |    | ○  |
| 220 | 和田橋 2     | 山崎宮ノ浦線    | 1999 | 15.3  | 4.0   | 成谷川    | PC |          |    |    |    | ○  |
| 221 | 郷田橋       | 山崎成谷線     | 2000 | 14.9  | 3.0   | 成谷川    | 鋼  |          |    |    |    | ○  |
| 222 | 橋橋        | 医王寺下団地線   | 2002 | 14.7  | 5.0   | 本村川    | PC |          |    |    |    | ○  |
| 223 | 本覚橋       | 五郎丸線      | 1972 | 12.6  | 4.0   | 本覚川    | PC |          |    |    |    | ○  |
| 224 | 赤禿橋       | 新多大谷線     | 1971 | 13.5  | 3.0   | 本覚川    | PC |          |    |    |    | ○  |
| 225 | 女ヶ谷橋      | 稲ヶ窪線      | 1968 | 11.4  | 4.0   | 重木川支流  | RC |          |    | ○  |    |    |
| 226 | 横吹橋       | 横吹線       | 1974 | 14.1  | 3.6   | 神田中の川  | RC |          |    |    |    | ○  |
| 227 | 学校西橋      | 学校横前線     | 1989 | 11.1  | 4.0   | 御内川    | RC |          |    |    |    | ○  |
| 228 | 柿内橋       | 下於泥・山手線   | 1974 | 13.9  | 4.0   | 於泥川    | RC |          |    |    |    | ○  |
| 229 | 堂ヶ市橋      | 灰床上線      | 1980 | 11.4  | 3.0   | 保場川    | RC |          |    |    |    | ○  |
| 230 | 唐磯橋       | 唐磯線       | 1975 | 11.4  | 3.0   | 元越川    | PC |          |    | ○  |    |    |
| 231 | 影平橋       | 日ノ平支線     | 1987 | 13.5  | 4.0   | 元越川    | PC |          |    |    |    | ○  |
| 232 | 岩高橋       | 岩松・近家線    | 1988 | 13.5  | 6.5   | 古川     | 鋼  |          |    |    |    | ○  |
| 233 | 宮崎橋       | 上御代の川線    | 1984 | 23.8  | 3.6   | 御代の川   | 鋼  |          |    | ○  |    |    |
| 234 | イナヤ橋 1    | 御代の川 1 号線 | 1990 | 27.5  | 4.0   | 御代の川   | PC |          |    | ○  |    |    |
| 235 | 上組橋       | 日ノ平線      | 1991 | 14.5  | 4.0   | 元越川    | PC |          |    | ○  |    |    |
| 236 | 上芋地谷 2 号橋 | 上芋地谷・又次郎線 | 1993 | 68.0  | 5.0   | 岩松川    | PC |          | ○  |    |    |    |
| 237 | ヲンジ橋      | ヲンジ線      | 1993 | 14.8  | 4.0   | 野井川    | PC |          |    | ○  |    |    |
| 238 | 下柿内橋      | 下於泥 1 号線  | 2001 | 21.7  | 4.0   | 於泥川    | PC |          |    | ○  |    |    |
| 239 | 下芋地谷橋     | 下芋地谷線     | 1982 | 70.2  | 5.0   | 岩松川    | PC |          | ○  |    |    |    |
| 240 | 嵐部橋       | 嵐部・五郎丸線   | 1985 | 63.3  | 5.0   | 岩松川    | PC |          | ○  |    |    |    |
| 241 | 長野橋       | 五郎丸線      | 1988 | 39.3  | 5.0   | 岩松川    | PC |          | ○  |    |    |    |
| 242 | 鴨田橋       | 鴨田・内田線    | 1992 | 42.1  | 5.0   | 芳原川    | PC |          | ○  |    |    |    |
| 243 | 高岡橋       | 大平橋       | 1992 | 23.0  | 5.0   | 芳原川    | PC |          |    | ○  |    |    |
| 244 | 大町橋 1     | 五郎丸線      | 1986 | 17.3  | 5.0   | 野井川    | PC |          |    | ○  |    |    |
| 245 | 金剛橋 1     | 内田線       | 1992 | 38.9  | 5.0   | 芳原川    | PC |          |    | ○  |    |    |
| 246 | 上海前橋      | 海前線       | 1984 | 14.6  | 3.7   | 増穂川    | PC |          |    |    |    | ○  |
| 247 | 増穂橋       | 石崎線       | 1986 | 28.0  | 5.0   | 増穂川    | PC |          |    | ○  |    |    |
| 248 | 上白王橋      | 行谷 2 号線   | 1981 | 25.8  | 4.0   | 本谷川    | PC |          |    | ○  |    |    |
| 249 | 公会橋       | 於泥本線      | 1964 | 8.3   | 4.0   | 於泥川    | PC |          |    |    |    | ○  |
| 250 | 於泥口橋      | 於泥本線      | 1962 | 8.4   | 3.0   | 於泥川    | RC |          |    |    |    | ○  |
| 251 | 荒谷橋       | 御内・御代の川線  | 1969 | 11.0  | 4.0   | 重木川    | RC |          | ○  |    |    |    |
| 252 | 大谷橋 2     | 大平線       | 1964 | 8.0   | 3.7   | 芳原川    | RC |          |    |    |    | ○  |
| 253 | 下汐入川橋     | 鶉ノ浜・下川添線  | 1970 | 8.2   | 3.0   | 汐入川    | RC |          |    |    |    | ○  |
| 254 | 稲屋橋 1     | 上東谷線      | 1970 | 8.4   | 2.3   | 野井川    | PC |          |    |    |    | ○  |
| 255 | 栄橋 3      | フロノ谷線     | 1965 | 8.0   | 3.0   | 野井川    | RC |          |    |    |    | ○  |
| 256 | 和田山橋      | 山財がみ循環線   | 1980 | 10.6  | 3.0   | 御代の川支流 | RC |          |    |    |    | ○  |
| 257 | 咽ヶ谷橋      | 稲ヶ窪線      | 1973 | 8.4   | 4.0   | 重木川支流  | RC |          | ○  |    |    |    |
| 258 | 苦風橋       | 稲ヶ窪線      | 1973 | 10.0  | 4.0   | 重木川支流  | 鋼  |          |    | ○  |    |    |
| 259 | 堀川橋       | 大道線       | 1971 | 8.0   | 2.5   | 上大道川支流 | RC |          |    |    |    | ○  |
| 260 | 滝口橋       | 二ノ谷線      | 1970 | 10.4  | 4.9   | 神田中の川  | PC |          |    |    |    | ○  |
| 261 | 八坂元橋      | 中神田線      | 1978 | 8.0   | 4.0   | 神田中の川  | RC |          |    |    |    | ○  |
| 262 | 酒井橋       | 東神田線      | 1978 | 9.0   | 3.5   | 神田中の川  | RC |          |    |    |    | ○  |
| 263 | 御向橋       | 御内下中通線    | 1989 | 10.9  | 4.0   | 御内川    | RC |          |    |    |    | ○  |
| 264 | 蛭雪橋       | 槇川・御内線    | 1973 | 10.0  | 3.7   | 御内川    | PC |          |    |    |    | ○  |
| 265 | 上金比羅橋     | 金比羅線      | 1973 | 8.5   | 3.6   | 御内川支流  | RC |          |    |    |    | ○  |
| 266 | 堂ノ元橋      | 中於泥線      | 1975 | 8.1   | 4.0   | 於泥川    | RC |          |    |    |    | ○  |
| 267 | 上繁近橋      | 鴨田繁近線     | 1965 | 8.0   | 4.5   | 増穂川    | 鋼  |          |    |    |    | ○  |
| 268 | 小祝奥橋      | 小祝線       | 1977 | 8.1   | 3.0   | 小祝川    | RC |          |    |    |    | ○  |
| 269 | 川尻橋       | 大平・横山線    | 1963 | 8.5   | 3.6   | 芳原川    | RC |          | ○  |    |    |    |

| No  | 橋梁名    | 路線名       | 架設年次 | 橋長(m) | 幅員(m) | 下路状況 | 橋種  | 点検計画(年度) |    |    |    |    |
|-----|--------|-----------|------|-------|-------|------|-----|----------|----|----|----|----|
|     |        |           |      |       |       |      |     | R1       | R2 | R3 | R4 | R5 |
| 270 | 日ノ平橋   | 西日ノ平線     | 1979 | 9.8   | 3.6   | 元越川  | RC  |          |    |    |    | ○  |
| 271 | 日の平橋1  | 日ノ平線      | 1988 | 9.4   | 3.0   | 元越川  | RC  |          |    |    |    | ○  |
| 272 | 道ノ川中橋  | 道ノ川・影平線   | 1975 | 10.1  | 4.0   | 岩松川  | RC  |          |    |    |    | ○  |
| 273 | 桧谷橋    | 桧谷線       | 2006 | 15.1  | 5.0   | 三間川  | RC  |          |    |    | ○  |    |
| 274 | 谷川1号橋  | 上光満平駄馬線   | 1959 | 8.0   | 4.1   | 谷川   | RC  |          |    |    |    | ○  |
| 275 | 江之組橋   | 光満1号線     | 1955 | 8.0   | 3.0   | 光満川  | RC  |          |    |    |    | ○  |
| 276 | 重森橋    | 泉町高串線     | 1924 | 8.5   | 5.3   | 高串川  | RC  |          |    |    |    | ○  |
| 277 | 申生田橋   | 高串21号線    | 1927 | 9.7   | 6.8   | 高串川  | RC  |          |    |    |    | ○  |
| 278 | 辰巳橋    | 天神町本町追手線  | 1944 | 8.3   | 5.0   | 辰野川  | RC  |          |    |    |    | ○  |
| 279 | 清水橋1   | 祝森42号線    | 1945 | 8.6   | 2.0   | 柿木川  | RC  |          |    |    |    | ○  |
| 280 | 柿ノ木橋   | 柿の松尾線     | 1930 | 8.4   | 5.4   | 柿木川  | RC  |          |    |    |    | ○  |
| 281 | 木邸橋    | 大浦5号線     | 1979 | 9.1   | 2.4   | 広見川  | RC  |          |    |    |    | ○  |
| 282 | 野川橋    | 野川2号線     | 1974 | 8.6   | 2.4   | 辰野川  | RC  |          |    |    |    | ○  |
| 283 | 努力橋    | 大超寺奥5号線   | 1978 | 9.8   | 4.0   | 神田川  | RC  |          |    |    |    | ○  |
| 284 | 天神橋2   | 大超寺奥本町追手線 | 1991 | 9.0   | 4.0   | 神田川  | RC  |          |    |    |    | ○  |
| 285 | 別当橋    | 宮下坂下津線    | 1997 | 10.2  | 18.1  | 内平川  | RC  |          |    |    |    | ○  |
| 286 | 石丸橋    | 成川線       | 1978 | 9.8   | 4.0   | 成川   | PC  |          |    |    |    | ○  |
| 287 | 大頭橋    | 祝森14号線    | 1978 | 8.2   | 3.0   | 阿瀬部川 | RC  |          |    |    |    | ○  |
| 288 | 第三祓川橋  | 祓川篠山線     | 1993 | 8.5   | 6.3   | 祓川   | PC  |          |    | ○  |    |    |
| 289 | 第一祓川橋  | 祓川篠山線     | 1992 | 16.4  | 5.0   | 祓川   | 鋼   |          |    | ○  |    |    |
| 290 | 第二祓川橋  | 祓川篠山線     | 1993 | 20.1  | 5.5   | 祓川   | 鋼   |          |    | ○  |    |    |
| 291 | 汐見橋    | 大浦29号線    | 2005 | 9.3   | 2.0   | 広見川  | RC  |          |    |    |    | ○  |
| 292 | 観音橋1   | 宇和津町2号線   | 2009 | 13.4  | 1.6   | 辰野川  | RC  |          |    |    | ○  |    |
| 293 | 西ノ川橋   | 宮野下川之内線   | 1998 | 9.0   | 5.3   | 西ノ川  | RC  |          |    |    |    | ○  |
| 294 | 観音橋2   | 嵐部1号線     | 2010 | 13.5  | 4.0   | 嵐部川  | PC  |          |    |    |    | ○  |
| 295 | 元井の川橋  | 新元井川線     | 2001 | 25.4  | 5.0   | 増穂川  | 鋼   |          |    | ○  |    |    |
| 296 | 三間川橋   | 元宗迫目線     | 2012 | 39.0  | 5.0   | 三間川  | PC  |          |    |    | ○  |    |
| 297 | 岩松橋    | 岩松線       | 2010 | 88.9  | 8.5   | 岩松川  | PC  |          |    | ○  |    |    |
| 298 | 保場川橋   | 中央線       | 2012 | 19.5  | 5.0   | 保場川  | PC  |          |    | ○  |    |    |
| 299 | 花本橋    | 岩松線       | 2011 | 18.5  | 18.6  | 遠近川  | PC  |          |    | ○  |    |    |
| 300 | 長堀4号橋  | 中沢町宮の下線   | 1993 | 6.2   | 4.3   | 長堀川  | RC  |          |    |    |    | ○  |
| 301 | 京田橋    | 杉ノ木線      | 2012 | 10.9  | 4.0   | 告森川  | RC  |          |    |    |    | ○  |
| 302 | 篠山新橋   | 祓川篠山線     | 1990 | 35.6  | 5.1   | 松田川  | 鋼   |          | ○  |    |    |    |
| 303 | 河舞橋    | 光満5号線     | 2008 | 7.3   | 5.1   | 光満川  | PC  | ○        |    |    |    |    |
| 304 | 光満橋    | 光満4号線     | 1927 | 6.1   | 4.6   | 光満川  | RC  | ○        |    |    |    |    |
| 305 | 岡ノ前橋   | 高串1号線     | 1959 | 5.4   | 2.4   | 奥高串川 | RC  | ○        |    |    |    |    |
| 306 | 奥高串2号橋 | 奥高串線      | 1971 | 4.1   | 2.7   | 奥高串川 | RC  | ○        |    |    |    |    |
| 307 | 城ノ口橋   | 奥高串線      | 1965 | 5.7   | 3.8   | 奥高串川 | RC  | ○        |    |    |    |    |
| 308 | 本村2号橋  | 高串11号線    | 1991 | 3.8   | 3.0   | 本村川  | RC  | ○        |    |    |    |    |
| 309 | 本村橋    | 高串4号線     | 1981 | 3.9   | 4.7   | 高串川  | RC  | ○        |    |    |    |    |
| 310 | 本村4号橋  | 高串10号線    | 1975 | 3.6   | 4.1   | 高串川  | 石材  | ○        |    |    |    |    |
| 311 | 奥高串橋   | 奥高串線      | 2010 | 5.1   | 3.8   | 高串川  | PC  | ○        |    |    |    |    |
| 312 | 谷川4号橋  | 上光満平駄場線   | 1961 | 4.0   | 3.2   | 谷川   | RC  | ○        |    |    |    |    |
| 313 | 谷川3号橋  | 上光満平駄場線   | 1961 | 5.6   | 3.1   | 谷川   | RC  | ○        |    |    |    |    |
| 314 | 泉橋2    | 上光満平駄場線   | 1936 | 7.9   | 4.2   | 光満川  | RC  | ○        |    |    |    |    |
| 315 | 鳥越橋1   | 鳥越線       | 1960 | 7.7   | 7.0   | 高串川  | RC  | ○        |    |    |    |    |
| 316 | 家藤2号橋  | 高串14号線    | 1991 | 4.0   | 5.0   | 家藤川  | RC  | ○        |    |    |    |    |
| 317 | 申生田2号橋 | 高串19号線    | 1955 | 3.9   | 4.2   | 下高串川 | RC  | ○        |    |    |    |    |
| 318 | 江湖橋    | 大浦赤松線     | 1959 | 4.0   | 9.8   | 水路   | BOX | ○        |    |    |    |    |
| 319 | 小谷橋1   | 柿原30号線    | 1971 | 5.3   | 2.7   | 谷ノ奥川 | RC  | ○        |    |    |    |    |
| 320 | 間才橋    | 柿原42号線    | 1970 | 5.5   | 2.8   | 間才川  | RC  | ○        |    |    |    |    |
| 321 | 金丸橋1   | 柿原42号線    | 1970 | 4.3   | 2.7   | 金丸川  | RC  | ○        |    |    |    |    |
| 322 | 久保橋    | 柿原36号線    | 1970 | 5.4   | 3.0   | 金丸川  | RC  | ○        |    |    |    |    |
| 323 | 第2金丸橋  | 柿原61号線    | 1993 | 3.7   | 4.2   | 金丸川  | RC  | ○        |    |    |    |    |

| No  | 橋梁名    | 路線名       | 架設年次 | 橋長(m) | 幅員(m) | 下路状況  | 橋種  | 点検計画(年度) |    |    |    |    |
|-----|--------|-----------|------|-------|-------|-------|-----|----------|----|----|----|----|
|     |        |           |      |       |       |       |     | R1       | R2 | R3 | R4 | R5 |
| 324 | 大池川4号橋 | 和霊町34号線   | 1971 | 4.1   | 4.2   | 大池川   | RC  | ○        |    |    |    |    |
| 325 | 大池川7号橋 | 伊吹町24号線   | 1985 | 6.4   | 13.2  | 大池川   | RC  | ○        |    |    |    |    |
| 326 | 赤染橋    | 和霊町16号線   | 1991 | 6.0   | 5.0   | 大池川   | RC  | ○        |    |    |    |    |
| 327 | 和霊古川橋  | 泉町2号線     | 1932 | 4.1   | 2.7   | 須賀川支流 | RC  | ○        |    |    |    |    |
| 328 | 藤江2号橋  | 藤江1号線     | 1972 | 3.8   | 2.8   | 深泥川   | RC  | ○        |    |    |    |    |
| 329 | 藤江3号橋  | 藤江6号線     | 1991 | 5.3   | 5.0   | 深泥川   | RC  | ○        |    |    |    |    |
| 330 | 藤江1号橋  | 藤江1号線     | 1973 | 4.2   | 3.6   | 深泥川   | RC  | ○        |    |    |    |    |
| 331 | 中藤橋    | 藤江本線      | 1971 | 4.7   | 6.7   | 深泥川   | RC  | ○        |    |    |    |    |
| 332 | 天神橋3   | 和霊町18号線   | 1959 | 6.3   | 8.0   | 大池川   | PC  | ○        |    |    |    |    |
| 333 | 東新橋    | 和霊町24号線   | 1965 | 6.6   | 5.0   | 大池川   | RC  | ○        |    |    |    |    |
| 334 | 向新橋    | 錦町3号線     | 1965 | 5.6   | 4.7   | 畑枝川   | PC  | ○        |    |    |    |    |
| 335 | 辰野橋    | 錦町6号線     | 1965 | 4.8   | 1.5   | 畑枝川   | RC  | ○        |    |    |    |    |
| 336 | 平和橋    | 丸穂町1号線    | 1967 | 4.7   | 7.9   | 畑枝川   | PC  | ○        |    |    |    |    |
| 337 | 下辰野橋   | 丸穂町1号線    | 1968 | 6.5   | 7.0   | 辰野川   | PC  | ○        |    |    |    |    |
| 338 | 金光橋    | 丸穂町3号線    | 1980 | 4.9   | 9.1   | 畑枝川   | RC  | ○        |    |    |    |    |
| 339 | 畑中橋    | 丸穂町18号線   | 1980 | 3.9   | 6.0   | 畑枝川   | RC  | ○        |    |    |    |    |
| 340 | 畑上橋    | 大宮町1号線    | 1991 | 4.5   | 35.3  | 畑枝川   | RC  | ○        |    |    |    |    |
| 341 | 丸山橋3   | 丸穂町2号線    | 1928 | 5.1   | 7.1   | 辰野川   | RC  | ○        |    |    |    |    |
| 342 | 下丸穂橋   | 丸之内丸穂線    | 1963 | 6.9   | 3.5   | 辰野川   | RC  | ○        |    |    |    |    |
| 343 | 丸穂橋    | 丸之内丸穂線    | 1964 | 7.1   | 7.3   | 辰野川   | PC  | ○        |    |    |    |    |
| 344 | 白鳥橋    | 大宮町6号線    | 1967 | 5.6   | 7.0   | 辰野川   | PC  | ○        |    |    |    |    |
| 345 | 望月橋    | 大宮町8号線    | 1967 | 6.0   | 2.6   | 辰野川   | RC  | ○        |    |    |    |    |
| 346 | 北町橋    | 大宮町9号線    | 1967 | 7.0   | 2.6   | 辰野川   | RC  | ○        |    |    |    |    |
| 347 | 金剛橋2   | 野川南線      | 1972 | 5.6   | 4.0   | 南野川   | RC  | ○        |    |    |    |    |
| 348 | 楠橋2    | 野川4号線     | 1938 | 7.6   | 2.8   | 辰野川   | RC  | ○        |    |    |    |    |
| 349 | 大鳥橋    | 野川9号線     | 1964 | 7.3   | 3.1   | 辰野川   | RC  | ○        |    |    |    |    |
| 350 | 賀茂橋    | 愛宕町3号線    | 1933 | 5.5   | 3.0   | 辰野川   | 鋼   | ○        |    |    |    |    |
| 351 | 昭和橋    | 笹町2号線     | 1974 | 7.2   | 3.2   | 神田川   | RC  | ○        |    |    |    |    |
| 352 | 河端橋    | 新田町1号線    | 1974 | 3.8   | 3.5   | 谷川    | RC  | ○        |    |    |    |    |
| 353 | 谷川橋1   | 神田川原妙典寺前線 | 1972 | 4.2   | 3.4   | 谷川    | RC  | ○        |    |    |    |    |
| 354 | 神越橋    | 妙典寺前9号線   | 1974 | 5.5   | 2.3   | 谷川    | RC  | ○        |    |    |    |    |
| 355 | 谷川2号橋1 | 妙典寺前8号線   | 1973 | 3.8   | 3.4   | 谷川    | RC  | ○        |    |    |    |    |
| 356 | 水門橋1   | 神田町宮の下線   | 1969 | 4.9   | 4.7   | 本村川   | BOX | ○        |    |    |    |    |
| 357 | 古城橋    | 新田町10号線   | 1974 | 7.0   | 3.4   | 長堀川   | RC  | ○        |    |    |    |    |
| 358 | 長堀橋    | 中沢町宮の下線   | 1983 | 6.1   | 5.4   | 裡田川   | 鋼   | ○        |    |    |    |    |
| 359 | 汐田橋    | 御殿町並松線    | 1993 | 5.1   | 5.7   | 本村川   | RC  | ○        |    |    |    |    |
| 360 | 中沢2号橋  | 中沢町7号線    | 1978 | 4.2   | 2.5   | 裡田川   | RC  | ○        |    |    |    |    |
| 361 | 中沢3号橋  | 中沢町8号線    | 2001 | 4.2   | 5.0   | 裡田川   | RC  | ○        |    |    |    |    |
| 362 | 並松橋    | 山際8号線     | 1977 | 4.6   | 4.3   | 本村川   | RC  | ○        |    |    |    |    |
| 363 | 浦戸橋    | 川内2号線     | 1978 | 4.5   | 4.4   | 本村川   | RC  | ○        |    |    |    |    |
| 364 | 本川内3号橋 | 川内11号線    | 1955 | 3.3   | 4.2   | 本村川   | RC  | ○        |    |    |    |    |
| 365 | 本川内4号橋 | 川内11号線    | 1956 | 4.8   | 2.9   | 本村川   | RC  | ○        |    |    |    |    |
| 366 | 本川内7号橋 | 川内14号線    | 1960 | 5.1   | 2.3   | 本村川   | RC  | ○        |    |    |    |    |
| 367 | 内平橋    | 保手内平線     | 1977 | 6.1   | 14.0  | 内平川   | RC  | ○        |    |    |    |    |
| 368 | 内平3号橋  | 保手内平線     | 1977 | 4.8   | 8.8   | 来村川支流 | BOX | ○        |    |    |    |    |
| 369 | 内平2号橋  | 坂下津24号線   | 1978 | 4.7   | 4.2   | 内平川   | PC  | ○        |    |    |    |    |
| 370 | 内平4号橋  | 宮下1号線     | 1978 | 4.0   | 3.7   | 内平川   | RC  | ○        |    |    |    |    |
| 371 | 内平5号橋  | 宮下2号線     | 1978 | 5.0   | 6.0   | 内平川   | RC  | ○        |    |    |    |    |
| 372 | 第3内平橋  | 宮下33号線    | 1987 | 6.8   | 4.2   | 内平川   | RC  | ○        |    |    |    |    |
| 373 | 日の平橋2  | 宮下32号線    | 1934 | 4.8   | 2.9   | 内平川   | RC  | ○        |    |    |    |    |
| 374 | 内平6号橋  | 宮下32号線    | 1979 | 4.5   | 3.5   | 内平川   | RC  | ○        |    |    |    |    |
| 375 | 内平7号橋  | 宮下32号線    | 1979 | 3.8   | 3.8   | 内平川   | 鋼   | ○        |    |    |    |    |
| 376 | 寄松1号橋  | 寄松11号線    | 1923 | 6.4   | 3.4   | 石引川   | RC  | ○        |    |    |    |    |
| 377 | 石神橋2   | 寄松16号線    | 1972 | 5.4   | 4.7   | 石引川   | RC  | ○        |    |    |    |    |

| No  | 橋梁名     | 路線名      | 架設<br>年次 | 橋長<br>(m) | 幅員<br>(m) | 下路状況   | 橋種 | 点検計画(年度) |    |    |    |    |
|-----|---------|----------|----------|-----------|-----------|--------|----|----------|----|----|----|----|
|     |         |          |          |           |           |        |    | R1       | R2 | R3 | R4 | R5 |
| 378 | 薬師谷1号橋  | 川内18号線   | 2010     | 3.9       | 2.1       | 薬師谷川支流 | RC | ○        |    |    |    |    |
| 379 | 赤藪橋     | 祝森13号線   | 1995     | 7.1       | 5.5       | 古味ノ川   | RC | ○        |    |    |    |    |
| 380 | 松平橋     | 祝森13号線   | 1960     | 6.2       | 4.6       | 来村川    | RC | ○        |    |    |    |    |
| 381 | おじ川橋    | 祝森14号線   | 1977     | 7.0       | 4.0       | 阿瀬部川   | RC | ○        |    |    |    |    |
| 382 | 草木橋     | 祝森17号線   | 1981     | 5.8       | 3.0       | 草木川    | RC | ○        |    |    |    |    |
| 383 | 草木3号橋   | 祝森59号線   | 1998     | 6.4       | 4.1       | 草木川    | RC | ○        |    |    |    |    |
| 384 | 祝の川2号橋  | 祝森18号線   | 1972     | 4.2       | 3.0       | 祝川     | RC | ○        |    |    |    |    |
| 385 | 野井2号橋   | 祝森48号線   | 1985     | 6.5       | 3.4       | 野井川    | RC | ○        |    |    |    |    |
| 386 | 野井橋     | 祝森47号線   | 1983     | 6.9       | 2.6       | 柿ノ木川   | RC | ○        |    |    |    |    |
| 387 | 松尾橋     | 柿の木松尾線   | 1981     | 3.8       | 5.9       | 柿ノ木川   | RC | ○        |    |    |    |    |
| 388 | 大野5号橋   | 石応3号線    | 1960     | 3.7       | 3.2       | ヲモ田川   | RC | ○        |    |    |    |    |
| 389 | 持高橋     | 小浜6号線    | 1977     | 4.4       | 3.5       | 大小浜川   | RC | ○        |    |    |    |    |
| 390 | 無月2号橋   | 三浦東1号線   | 1988     | 4.6       | 2.6       | 無月川    | RC | ○        |    |    |    |    |
| 391 | 寺田橋     | 三浦東9号線   | 1978     | 7.0       | 4.0       | 千代浦川   | RC | ○        |    |    |    |    |
| 392 | 大谷橋3    | 三浦東10号線  | 1980     | 7.9       | 4.0       | 千代浦川   | RC | ○        |    |    |    |    |
| 393 | 大谷2号橋   | 三浦東10号線  | 1972     | 5.1       | 4.0       | 大谷川    | RC | ○        |    |    |    |    |
| 394 | かたのわき橋  | 三浦西3号線   | 1978     | 7.0       | 3.7       | かたのわき川 | RC | ○        |    |    |    |    |
| 395 | 比比ノ木橋   | 三浦西2号線   | 1971     | 6.7       | 4.1       | 豊の浦川   | RC | ○        |    |    |    |    |
| 396 | 豊浦3号橋   | 三浦西1号線   | 1975     | 5.1       | 4.6       | 豊の浦川支流 | RC | ○        |    |    |    |    |
| 397 | 安米2号橋   | 三浦西12号線  | 1975     | 3.0       | 4.0       | 水路     | RC | ○        |    |    |    |    |
| 398 | 大内2号橋   | 三浦西11号線  | 1975     | 5.4       | 8.2       | 大内川    | 鋼  | ○        |    |    |    |    |
| 399 | 大内1号橋   | 三浦西11号線  | 1974     | 3.8       | 9.0       | 大内川    | RC | ○        |    |    |    |    |
| 400 | 東1号橋    | 下波4号線    | 1976     | 4.1       | 3.0       | 流川     | RC | ○        |    |    |    |    |
| 401 | 結出1号橋   | 下波9号線    | 1977     | 3.8       | 2.5       | 横田川    | RC | ○        |    |    |    |    |
| 402 | 津ノ浦2号橋  | 遊子1号線    | 1974     | 4.4       | 4.2       | 水路     | RC | ○        |    |    |    |    |
| 403 | 川内2号橋   | 川内96号線   | 1991     | 5.0       | 7.2       | 裡田川    | RC | ○        |    |    |    |    |
| 404 | 大池川8号橋  | 和霊町45号線  | 1998     | 5.1       | 4.9       | 大池川    | RC | ○        |    |    |    |    |
| 405 | 拝鷹橋     | 和霊中町柿原線  | 1974     | 5.0       | 5.3       | 金丸川    | RC | ○        |    |    |    |    |
| 406 | 金丸橋2    | 和霊中町柿原線  | 1974     | 7.3       | 8.9       | 金丸川    | RC | ○        |    |    |    |    |
| 407 | 片神橋     | 尻貝本線     | 2000     | 4.8       | 5.2       | 上尻貝川   | RC |          |    |    | ○  |    |
| 408 | 蔵座橋     | 高田・近家線   | 1964     | 2.4       | 3.6       | 小蔵座川   | RC |          |    |    | ○  |    |
| 409 | 寿川橋     | 岩松・於泥線   | 1969     | 2.1       | 4.4       | 寿川     | RC |          |    |    | ○  |    |
| 410 | 黒ヶ谷橋    | 岩松・於泥線   | 1964     | 2.1       | 4.2       | 黒ヶ谷川   | RC |          |    |    | ○  |    |
| 411 | 榎谷橋     | 於泥本線     | 1955     | 2.1       | 4.0       | 於泥川北支流 | RC |          |    |    | ○  |    |
| 412 | 於泥奥橋    | 於泥本線     | 1970     | 2.7       | 3.1       | 於泥川    | RC |          |    |    | ○  |    |
| 413 | 池ノ内橋    | 於泥本線     | 1969     | 7.5       | 4.0       | 於泥川    | RC |          |    |    | ○  |    |
| 414 | 奥池ノ内橋   | 於泥本線     | 1964     | 4.0       | 3.6       | 於泥川    | RC |          |    |    | ○  |    |
| 415 | 鍛冶屋橋    | 遠近本線     | 1988     | 4.1       | 5.8       | 上谷川    | RC |          |    |    | ○  |    |
| 416 | 遠近橋     | 遠近本線     | 1964     | 4.0       | 3.5       | 遠近川    | RC |          |    |    | ○  |    |
| 417 | 寺ノ下橋    | 五郎丸線     | 1989     | 2.4       | 11.0      | 報音寺川   | RC |          |    |    | ○  |    |
| 418 | 猪之谷橋    | 馬ノ渕・成内線  | 1967     | 7.4       | 4.0       | 猪之谷川   | RC |          |    |    | ○  |    |
| 419 | 下中ノ川橋   | 馬ノ渕・成内線  | 1964     | 4.4       | 3.5       | 中ノ川    | RC |          |    |    | ○  |    |
| 420 | 中ノ川橋    | 馬ノ渕・成内線  | 1969     | 5.2       | 3.6       | 中ノ川    | RC |          |    |    | ○  |    |
| 421 | 成内橋     | 馬ノ渕・成内線  | 1969     | 2.5       | 3.2       | 成内川    | RC |          |    |    | ○  |    |
| 422 | 王道1号橋   | 御内・御代ノ川線 | 2000     | 5.6       | 3.6       | 大道川支流  | 鋼  |          |    |    | ○  |    |
| 423 | 大代橋     | 御内・御代ノ川線 | 1969     | 4.9       | 4.3       | 上大道川   | RC |          |    |    | ○  |    |
| 424 | 中下大道橋   | 御内・御代ノ川線 | 1964     | 8.6       | 2.4       | 上大道南川  | RC |          |    |    | ○  |    |
| 425 | 下大道橋    | 御内・御代ノ川線 | 1962     | 7.0       | 3.6       | 上大道東川  | RC |          |    |    | ○  |    |
| 426 | 前御代ノ川橋  | 御内・御代ノ川線 | 1964     | 4.0       | 3.8       | 前御代ノ川  | RC |          |    |    | ○  |    |
| 427 | 内田中橋    | 内田線      | 1990     | 2.8       | 3.7       | 内田川    | RC |          |    |    | ○  |    |
| 428 | 内田山手1号橋 | 内田線      | 1990     | 6.2       | 2.2       | 内田川    | RC |          |    |    | ○  |    |
| 429 | 奥佐新田1号橋 | 横山・佐新田線  | 1964     | 3.6       | 3.2       | 保場川支流  | RC |          |    |    | ○  |    |
| 430 | 奥佐新田2号橋 | 横山・佐新田線  | 1964     | 2.0       | 3.1       | 保場川支流  | RC |          |    |    | ○  |    |
| 431 | 奥佐新田3号橋 | 横山・佐新田線  | 1964     | 3.3       | 2.5       | 保場川支流  | RC |          |    |    | ○  |    |

| No  | 橋梁名    | 路線名      | 架設年次 | 橋長(m) | 幅員(m) | 下路状況  | 橋種 | 点検計画(年度) |    |    |    |    |
|-----|--------|----------|------|-------|-------|-------|----|----------|----|----|----|----|
|     |        |          |      |       |       |       |    | R1       | R2 | R3 | R4 | R5 |
| 432 | 鳥越橋2   | 大平線      | 1955 | 3.4   | 3.4   | 鳥越川   | RC |          |    |    | ○  |    |
| 433 | 中谷1号橋  | 大平線      | 1964 | 7.6   | 3.5   | 土屋敷川  | RC |          |    | ○  |    |    |
| 434 | 松柱橋    | 松柱線      | 1955 | 3.2   | 3.3   | 東ユトシ川 | RC |          |    |    | ○  |    |
| 435 | 宮の川橋   | 脇・曾根線    | 1969 | 2.0   | 5.1   | 宮の川   | RC |          |    |    | ○  |    |
| 436 | 山越川橋   | 脇・曾根線    | 2011 | 2.4   | 6.7   | 山越川   | RC |          |    |    | ○  |    |
| 437 | 脇川1号橋  | 脇・曾根線    | 1969 | 4.1   | 4.5   | 脇川    | RC |          |    |    | ○  |    |
| 438 | 曾根橋    | 脇・曾根線    | 1964 | 2.3   | 4.0   | 曾根川   | RC |          |    |    | ○  |    |
| 439 | ふれあい橋  | 脇・曾根線    | 1995 | 5.8   | 2.9   | 田之浜川  | RC |          |    |    | ○  |    |
| 440 | 下柿之浦橋  | 柿之浦線     | 1964 | 4.3   | 3.7   | 下柿之浦川 | 石材 |          |    |    | ○  |    |
| 441 | 柿之浦1号橋 | 柿之浦線     | 1964 | 3.3   | 4.7   | 柿之浦川  | RC |          |    |    | ○  |    |
| 442 | 柿之浦2号橋 | 柿之浦線     | 1964 | 3.3   | 4.7   | 柿之浦川  | 石材 |          |    |    | ○  |    |
| 443 | 2号山越橋  | 三軒家線     | 1964 | 4.0   | 4.2   | 福浦川   | RC |          | ○  |    |    |    |
| 444 | 西ノ木橋   | 木浦松西線    | 1969 | 3.5   | 3.6   | 木浦松川  | RC |          |    | ○  |    |    |
| 445 | 1号山越橋  | 木浦松線     | 1965 | 6.1   | 2.1   | 木浦松川  | RC |          | ○  |    |    |    |
| 446 | 天神橋4   | 家次線      | 1985 | 4.6   | 6.3   | 本谷川   | RC |          | ○  |    |    |    |
| 447 | 学校橋    | 家次山手線    | 1985 | 7.8   | 2.8   | 本谷川   | RC |          |    | ○  |    |    |
| 448 | 八幡橋4   | 家次山手線    | 1969 | 2.7   | 5.1   | 家次川   | RC |          |    | ○  |    |    |
| 449 | 獄山3号橋  | 松笠・獄山線   | 1955 | 6.1   | 3.0   | 岳の奥川  | RC |          |    | ○  |    |    |
| 450 | 水門橋2   | 国永入海線    | 1955 | 5.0   | 3.2   | 小国永川  | RC |          |    | ○  |    |    |
| 451 | 入海橋    | 国永入海線    | 1995 | 7.5   | 2.2   | 大谷川   | RC |          |    | ○  |    |    |
| 452 | 下中道橋   | 国永中道線    | 1956 | 6.0   | 3.0   | 大谷川   | RC |          | ○  |    |    |    |
| 453 | 中道橋    | 国永中道線    | 1988 | 7.0   | 4.6   | 大谷川   | RC |          |    | ○  |    |    |
| 454 | 上中道橋   | 国永新道線    | 1985 | 4.3   | 3.8   | 大谷川   | RC |          |    | ○  |    |    |
| 455 | 獄山2号橋  | 国永新道線    | 1985 | 5.2   | 3.5   | 岳の奥川  | RC |          |    | ○  |    |    |
| 456 | 獄山1号橋  | 国永新道線    | 1985 | 4.4   | 3.3   | 岳の奥川  | RC |          |    | ○  |    |    |
| 457 | 面浦橋    | 大谷線      | 1965 | 2.2   | 4.2   | 面浦川   | RC |          |    | ○  |    |    |
| 458 | 大谷奥橋   | 大谷西線     | 1965 | 5.6   | 3.8   | 大谷川   | RC |          | ○  |    |    |    |
| 459 | 大谷奥2号橋 | 大谷西線     | 1988 | 2.2   | 3.4   | 大谷川支流 | RC |          |    | ○  |    |    |
| 460 | 奥汐入川橋  | 鶉ノ浜本線    | 1965 | 3.6   | 7.0   | 汐入川   | RC |          |    | ○  |    |    |
| 461 | 中汐入川橋  | 鶉ノ浜・山手線  | 1965 | 5.8   | 4.2   | 汐入川   | RC |          |    | ○  |    |    |
| 462 | 上汐入川橋  | 鶉ノ浜・山手線  | 1985 | 5.1   | 4.0   | 汐入川   | RC |          |    | ○  |    |    |
| 463 | 鶉ノ浜池前橋 | 鶉ノ浜・池土手線 | 1965 | 5.6   | 5.0   | 汐入川   | RC |          |    | ○  |    |    |
| 464 | 鶉ノ浜新道橋 | 鶉ノ浜・新道線  | 1970 | 7.2   | 3.0   | 汐入川   | RC |          |    | ○  |    |    |
| 465 | 神田川1号橋 | 大日堤線     | 1965 | 4.3   | 2.3   | 神田川   | RC |          |    | ○  |    |    |
| 466 | 神田川2号橋 | 大日堤線     | 1965 | 4.5   | 2.4   | 神田川   | RC |          |    | ○  |    |    |
| 467 | 清水橋2   | 嵐清水線     | 1998 | 6.3   | 4.1   | 嵐川    | RC |          |    | ○  |    |    |
| 468 | 上清水橋   | 大日堤線     | 1956 | 2.0   | 2.1   | 神田川支流 | RC |          | ○  |    |    |    |
| 469 | 池ノ角橋   | 小日堤・元ノ浦線 | 1998 | 4.3   | 5.0   | 内洲川   | RC |          |    | ○  |    |    |
| 470 | 佐近谷橋   | 佐近谷線     | 1997 | 3.0   | 7.0   | 佐近谷川  | RC |          |    | ○  |    |    |
| 471 | 上佐近谷橋  | 佐近谷2号線   | 1965 | 4.0   | 4.8   | 佐近谷川  | RC |          | ○  |    |    |    |
| 472 | 下佐近谷橋  | 行谷線      | 1985 | 6.5   | 12.5  | 佐近谷川  | RC |          |    | ○  |    |    |
| 473 | 下行谷橋   | 行谷線      | 1970 | 8.6   | 2.4   | 行谷川   | RC |          |    | ○  |    |    |
| 474 | 行谷橋    | 行谷線      | 1965 | 7.2   | 4.7   | 行谷川   | RC |          |    | ○  |    |    |
| 475 | 西谷橋1   | 西谷線      | 1991 | 4.3   | 4.9   | 本谷川   | RC |          |    | ○  |    |    |
| 476 | 近港橋    | 近港線      | 1965 | 2.3   | 5.5   | 梶ヶ内川  | RC |          | ○  |    |    |    |
| 477 | 塩浜橋    | 塩浜線      | 1965 | 8.6   | 2.4   | 梶ヶ内川  | RC |          | ○  |    |    |    |
| 478 | 龍橋2    | 岩松線      | 1960 | 3.8   | 3.4   | 古川    | 鋼  |          |    | ○  |    |    |
| 479 | 保木中組橋  | 保木中組線    | 1988 | 2.0   | 3.1   | 水路    | RC |          |    | ○  |    |    |
| 480 | 保木上橋   | 保木線      | 1956 | 9.0   | 2.2   | 保木川   | RC |          |    | ○  |    |    |
| 481 | 保木上東橋  | 保木線      | 1970 | 2.3   | 4.0   | 保木東川  | RC |          |    | ○  |    |    |
| 482 | 三神谷橋   | 三神谷線     | 2008 | 6.2   | 3.0   | 遠近川   | RC |          |    | ○  |    |    |
| 483 | 遠近川添橋  | 上遠近川添線   | 1965 | 3.2   | 5.6   | 遠近川   | RC |          |    | ○  |    |    |
| 484 | 奥遠近橋   | 奥遠近線     | 1970 | 6.9   | 3.6   | 遠近川   | RC |          |    | ○  |    |    |
| 485 | 奥上谷橋   | 上谷線      | 1956 | 2.9   | 3.0   | 上谷川   | 木  |          | ○  |    |    |    |

| No  | 橋梁名        | 路線名      | 架設年次 | 橋長(m) | 幅員(m) | 下路状況      | 橋種 | 点検計画(年度) |    |    |    |    |
|-----|------------|----------|------|-------|-------|-----------|----|----------|----|----|----|----|
|     |            |          |      |       |       |           |    | R1       | R2 | R3 | R4 | R5 |
| 486 | 下深泥川橋      | 竹ヶ鼻線     | 1970 | 2.1   | 5.1   | 深泥川       | RC |          |    | ○  |    |    |
| 487 | 久保津橋       | 久保津線     | 1970 | 3.8   | 3.4   | 深泥川       | RC |          |    | ○  |    |    |
| 488 | 稲中橋        | 稲中・野井口線  | 1957 | 6.2   | 4.0   | 稲中川       | RC |          |    | ○  |    |    |
| 489 | 下町浜通橋      | 町内線      | 1957 | 5.0   | 5.1   | 土居の奥川     | RC |          | ○  |    |    |    |
| 490 | 下黒ヶ谷橋      | 芳原沖通線    | 1970 | 3.0   | 3.3   | 水路        | RC |          |    | ○  |    |    |
| 491 | 龍ヶ谷橋       | 龍ヶ奥線     | 1965 | 3.6   | 4.2   | 竜ヶ谷川      | RC |          | ○  |    |    |    |
| 492 | 宮ノ下橋 1     | 本谷東線     | 1965 | 2.0   | 8.5   | 仁連木谷川     | RC |          | ○  |    |    |    |
| 493 | 沼一橋        | 沼周游線     | 1991 | 3.9   | 5.4   | 仁連木谷川     | RC |          |    | ○  |    |    |
| 494 | 沼二橋        | 沼周游線     | 1991 | 4.2   | 4.1   | 玉ヶ月川      | RC |          | ○  |    |    |    |
| 495 | 東谷橋 1      | 本谷奥線     | 1970 | 4.0   | 5.3   | 玉ヶ月川      | RC |          |    | ○  |    |    |
| 496 | 東谷第 2 号橋   | 東谷線      | 1988 | 9.1   | 3.6   | 東谷川       | RC |          |    | ○  |    |    |
| 497 | フロノ谷橋      | フロノ谷線    | 1970 | 2.8   | 3.3   | フロノ谷川     | 鋼  |          |    | ○  |    |    |
| 498 | 寺ノ下中橋      | 寺ノ下・中道線  | 2000 | 3.0   | 11.4  | 寺ノ下川      | RC |          |    | ○  |    |    |
| 499 | 1 号橋       | 本覚線      | 1975 | 3.8   | 3.6   | 本覚西川      | RC |          |    | ○  |    |    |
| 500 | 2 号橋       | 本覚線      | 1989 | 2.6   | 3.9   | 本覚川 2 号支流 | RC |          | ○  |    |    |    |
| 501 | 上山財谷橋      | 新多大谷線    | 1965 | 4.7   | 2.7   | 上山財谷川     | RC |          | ○  |    |    |    |
| 502 | 内山 1 号橋    | 内山線      | 1965 | 6.0   | 3.0   | 内山川       | RC |          |    | ○  |    |    |
| 503 | 内山 2 号橋    | 内山線      | 1994 | 2.7   | 4.0   | 内山川       | RC |          |    | ○  |    |    |
| 504 | 権現谷橋       | 長野・権現谷線  | 1980 | 2.5   | 4.0   | 権現谷川      | RC |          |    | ○  |    |    |
| 505 | 山財橋        | 山財がみ循環線  | 1979 | 6.5   | 2.5   | いぼりの谷川    | RC |          |    | ○  |    |    |
| 506 | ツヅラ 1 号橋   | ツヅラ線     | 1971 | 6.0   | 3.9   | ツヅラ川      | RC |          |    | ○  |    |    |
| 507 | ツヅラ 2 号橋   | ツヅラ線     | 1971 | 7.3   | 3.9   | ツヅラ川      | RC |          | ○  |    |    |    |
| 508 | ツヅラ 3 号橋   | ツヅラ線     | 1971 | 5.5   | 3.5   | ツヅラ川      | RC |          | ○  |    |    |    |
| 509 | 奥御代の川 2 号橋 | 御代ノ川線    | 1965 | 6.4   | 3.7   | 御代ノ川      | RC |          | ○  |    |    |    |
| 510 | 奥御代の川 3 号橋 | 御代ノ川線    | 1965 | 6.4   | 3.6   | 御代ノ川      | RC |          | ○  |    |    |    |
| 511 | 奥御代の川 4 号橋 | 御代ノ川線    | 1971 | 7.4   | 3.6   | 御代ノ川      | RC |          |    | ○  |    |    |
| 512 | 上稲ヶ窪橋      | 稲ヶ窪東線    | 1980 | 6.5   | 4.0   | 上稲ヶ窪川     | RC |          |    | ○  |    |    |
| 513 | 奥二ノ谷橋      | 二ノ谷線     | 1971 | 6.5   | 4.1   | 二ノ谷川      | RC |          |    | ○  |    |    |
| 514 | 神尾橋        | 中神田線     | 1978 | 6.0   | 4.0   | 神田中の川     | RC |          |    | ○  |    |    |
| 515 | 庄内 1 号橋    | 西神田線     | 2006 | 7.0   | 2.7   | 神田中の川     | RC |          |    | ○  |    |    |
| 516 | 庄内 2 号橋    | 西神田線     | 1965 | 4.6   | 4.6   | 西神田川      | 木  |          | ○  |    |    |    |
| 517 | 下本俵橋       | 本俵下通線    | 1987 | 6.8   | 3.8   | 増穂川       | RC |          |    | ○  |    |    |
| 518 | 上本俵橋       | 本俵下通線    | 1972 | 8.3   | 2.7   | 本俵川       | RC |          | ○  |    |    |    |
| 519 | 奥本俵橋       | 本俵中通線    | 1972 | 2.8   | 2.6   | 奥本俵川      | RC |          |    | ○  |    |    |
| 520 | 本俵橋        | 本俵川添線    | 1994 | 7.3   | 4.0   | 増穂川       | RC |          |    | ○  |    |    |
| 521 | 繁近橋        | 繁近線      | 1957 | 7.1   | 3.4   | 増穂川       | RC |          |    | ○  |    |    |
| 522 | 下鴨橋        | 知行地線     | 1972 | 6.3   | 2.9   | 繁近川       | RC |          |    | ○  |    |    |
| 523 | 駄馬前橋       | 海前 1 号線  | 1965 | 4.0   | 3.0   | 西の川       | RC |          | ○  |    |    |    |
| 524 | 上海橋        | 海前線      | 1972 | 4.9   | 5.3   | 元井野川      | RC |          |    | ○  |    |    |
| 525 | 北谷橋        | 元井ノ川線    | 1965 | 3.6   | 2.9   | 井ノ川支流     | RC |          | ○  |    |    |    |
| 526 | 白尾橋        | 池横線      | 1972 | 3.7   | 3.1   | 追ノ川       | RC |          |    | ○  |    |    |
| 527 | 追ノ川岡橋      | 追ノ川線     | 1965 | 4.7   | 5.1   | 追ノ川       | RC |          |    | ○  |    |    |
| 528 | 吉井上橋       | 藤井・吉井線   | 1965 | 3.1   | 4.8   | 吉井川       | RC |          | ○  |    |    |    |
| 529 | 天神西橋       | 天神西 2 号線 | 1972 | 3.8   | 3.5   | 天神西 1 号線  | RC |          |    | ○  |    |    |
| 530 | 大道川 1 号橋   | 大道川線     | 1966 | 3.2   | 4.0   | 下大道川      | RC |          |    | ○  |    |    |
| 531 | 大道川 2 号橋   | 大道川線     | 1966 | 4.7   | 2.4   | 大道川       | RC |          |    | ○  |    |    |
| 532 | 開拓 1 号橋    | 影平線      | 1973 | 3.0   | 3.6   | 前影平川      | RC |          | ○  |    |    |    |
| 533 | 開拓 2 号橋    | 影平線      | 1973 | 4.6   | 4.0   | 西影平川      | RC |          |    | ○  |    |    |
| 534 | 開拓 3 号橋    | 影平線      | 1973 | 4.1   | 3.6   | 岩松川支流     | RC |          |    | ○  |    |    |
| 535 | 開拓 4 号橋    | 影平線      | 1973 | 2.9   | 3.5   | 岩松川支流     | RC |          | ○  |    |    |    |
| 536 | 御内上中通橋     | 御内上中通線   | 1973 | 6.0   | 2.3   | 御内川       | RC |          | ○  |    |    |    |
| 537 | 御内川上橋      | 御内線      | 1966 | 5.3   | 3.0   | 御内川       | RC |          |    | ○  |    |    |
| 538 | 桂林寺下橋      | 桂林寺下線    | 2011 | 2.3   | 2.5   | 小梅谷東川     | RC |          |    | ○  |    |    |
| 539 | 下山の神 1 号橋  | 加塚線      | 1960 | 6.4   | 4.0   | 加塚川西支流    | RC |          | ○  |    |    |    |



| No  | 橋梁名     | 路線名     | 架設年次 | 橋長(m) | 幅員(m) | 下路状況   | 橋種 | 点検計画(年度) |    |    |    |    |
|-----|---------|---------|------|-------|-------|--------|----|----------|----|----|----|----|
|     |         |         |      |       |       |        |    | R1       | R2 | R3 | R4 | R5 |
| 540 | 下山の神2号橋 | 加塚線     | 1960 | 5.4   | 3.6   | 西加塚川   | RC |          |    | ○  |    |    |
| 541 | 上山の神1号橋 | 加塚線     | 1960 | 4.2   | 3.6   | 東加塚川   | RC |          |    | ○  |    |    |
| 542 | 上山の神2号橋 | 加塚線     | 1960 | 4.3   | 3.6   | 加塚川    | RC |          |    | ○  |    |    |
| 543 | 上山の神3号橋 | 加塚線     | 1966 | 4.4   | 3.6   | 加塚川    | RC |          |    | ○  |    |    |
| 544 | 学校前橋    | 榎川・御内線  | 1992 | 7.3   | 2.2   | 御内川    | RC |          | ○  |    |    |    |
| 545 | 滝橋      | 滝の神線    | 1966 | 3.8   | 3.0   | 西日切川   | RC |          |    | ○  |    |    |
| 546 | 奥榎川1号橋  | 榎川線     | 1966 | 5.4   | 3.6   | 元越川支流  | RC |          |    | ○  |    |    |
| 547 | 奥榎川2号橋  | 榎川線     | 1966 | 4.9   | 3.8   | 元越川支流  | RC |          | ○  |    |    |    |
| 548 | 田ノ浜橋    | 田ノ浜線    | 2000 | 6.3   | 2.9   | 黒岩川    | RC |          |    | ○  |    |    |
| 549 | 脇川2号橋   | 脇・田ノ浜支線 | 1993 | 3.2   | 2.4   | 脇川     | RC |          | ○  |    |    |    |
| 550 | 学校上橋    | 鼠鳴脇線    | 1966 | 5.8   | 4.2   | 鼠鳴川    | RC |          | ○  |    |    |    |
| 551 | 西谷橋2    | 西谷橋線    | 1995 | 2.3   | 3.6   | 西谷川    | RC |          |    | ○  |    |    |
| 552 | 横浦上橋    | 横浦線     | 1973 | 5.2   | 3.8   | 横浦川    | RC |          | ○  |    |    |    |
| 553 | 横浦下橋    | 天満宮線    | 1973 | 2.8   | 1.8   | 横浦川    | RC |          |    | ○  |    |    |
| 554 | 嵐橋      | 嵐畑地線    | 1966 | 5.4   | 4.3   | 嵐川     | RC |          |    | ○  |    |    |
| 555 | 嵐上橋     | 嵐線      | 1973 | 5.3   | 8.0   | 辰野川    | RC |          |    | ○  |    |    |
| 556 | 清水橋3    | 嵐清水線    | 1980 | 6.3   | 4.1   | 嵐川     | RC |          |    | ○  |    |    |
| 557 | 手芝1号橋   | 手芝線     | 1966 | 4.3   | 4.7   | 嵐川     | RC |          | ○  |    |    |    |
| 558 | 手芝2号橋   | 手芝線     | 1966 | 3.1   | 2.7   | 嵐川     | RC |          |    | ○  |    |    |
| 559 | 手芝3号橋   | 手芝線     | 1966 | 2.6   | 3.1   | 嵐川     | RC |          |    | ○  |    |    |
| 560 | 妙典橋     | 嵐5号線    | 1966 | 2.5   | 1.3   | 妙典川    | RC |          |    | ○  |    |    |
| 561 | 浦知上橋    | 浦知線     | 1966 | 3.1   | 3.7   | 浦知川支流  | RC |          |    | ○  |    |    |
| 562 | 浦知橋     | 浦知塩定線   | 1990 | 6.1   | 4.4   | 浦知川    | 石材 |          |    | ○  |    |    |
| 563 | 本田橋     | 本田鳥越線   | 1957 | 5.5   | 2.9   | 柿之浦川   | RC |          | ○  |    |    |    |
| 564 | 川奥1号橋   | 柿ノ浦川奥線  | 1957 | 5.0   | 3.0   | 柿之浦川   | RC |          | ○  |    |    |    |
| 565 | 川奥2号橋   | 柿ノ浦川奥線  | 1966 | 3.5   | 2.7   | 柿之浦川   | RC |          |    | ○  |    |    |
| 566 | 竹ヶ島橋    | 竹ヶ島線    | 1966 | 2.0   | 2.0   | 竹ヶ島川   | RC |          | ○  |    |    |    |
| 567 | 堅谷下橋    | 下於泥線    | 1957 | 2.2   | 2.4   | 於泥川北支流 | RC |          | ○  |    |    |    |
| 568 | 堅谷上橋    | 下於泥線    | 1957 | 2.0   | 3.6   | 於泥川北支流 | RC |          | ○  |    |    |    |
| 569 | 於泥南橋    | 於泥奥3号線  | 1958 | 6.6   | 2.9   | 於泥川    | RC |          | ○  |    |    |    |
| 570 | 内田山手2号橋 | 鴨田内田線   | 1974 | 3.4   | 3.6   | 内田川    | RC |          |    | ○  |    |    |
| 571 | 内田山手3号橋 | 内田中通線   | 1985 | 2.9   | 2.8   | 内田川    | RC |          |    | ○  |    |    |
| 572 | 内田上橋    | 内田山手線   | 1966 | 3.4   | 4.0   | 内田川    | RC |          |    | ○  |    |    |
| 573 | 長谷橋1    | 中央線     | 1966 | 3.0   | 4.0   | 長谷川    | RC |          |    | ○  |    |    |
| 574 | 奥高岡橋    | 高岡線     | 1966 | 3.2   | 2.5   | 西組川    | RC |          | ○  |    |    |    |
| 575 | 大門奥1号橋  | 大門奥線    | 1966 | 4.2   | 3.0   | 大門川支流  | RC |          | ○  |    |    |    |
| 576 | 大門奥2号橋  | 大門奥線    | 1966 | 3.1   | 3.2   | 大門川支流  | RC |          |    | ○  |    |    |
| 577 | 大門橋     | 大門線     | 1987 | 6.6   | 4.0   | 大門川    | RC |          |    | ○  |    |    |
| 578 | 三島上橋    | 三島線     | 1967 | 5.7   | 2.4   | 嵐越川    | RC |          | ○  |    |    |    |
| 579 | 島田橋     | 島田橋線    | 1985 | 6.9   | 4.0   | 嵐越川    | RC |          |    | ○  |    |    |
| 580 | 宮ノ下橋2   | 地主三島線   | 1967 | 4.7   | 4.0   | 鳥越川    | RC |          |    | ○  |    |    |
| 581 | 小祝上橋    | 小祝線     | 1974 | 4.2   | 3.4   | 小悦川支流  | RC |          |    | ○  |    |    |
| 582 | 小祝橋     | 小祝線     | 1977 | 7.0   | 2.9   | 小悦川    | RC |          | ○  |    |    |    |
| 583 | 観音橋3    | 小祝南線    | 1967 | 7.4   | 3.0   | 小悦川    | RC |          |    | ○  |    |    |
| 584 | 小祝南橋    | 小祝南線    | 1967 | 2.3   | 2.2   | 小悦南川   | RC |          | ○  |    |    |    |
| 585 | 大平2号橋   | 大平西谷線   | 1967 | 6.4   | 2.4   | 土用位川   | RC |          |    | ○  |    |    |
| 586 | 大平1号橋   | 大平西谷線   | 1967 | 6.0   | 3.6   | 土用位川   | RC |          |    | ○  |    |    |
| 587 | 土用位下橋   | 向串小屋線   | 1967 | 3.3   | 2.4   | 土用位川支流 | RC |          |    | ○  |    |    |
| 588 | 土用位橋    | 向串小屋線   | 1967 | 8.6   | 2.4   | 土用位川   | 鋼  |          |    | ○  |    |    |
| 589 | 中谷2号橋   | 奥横山線    | 1967 | 4.6   | 2.4   | 土屋敷川   | RC |          |    | ○  |    |    |
| 590 | 中谷3号橋   | 奥横山線    | 1968 | 2.8   | 3.0   | 土屋敷川   | RC |          |    | ○  |    |    |
| 591 | 奥緑田橋    | 黒戸線     | 1968 | 7.5   | 3.0   | 佐新田川支流 | RC |          | ○  |    |    |    |
| 592 | 松柱谷1号橋  | 野川2号線   | 1968 | 4.2   | 3.0   | ユトシ川支流 | RC |          |    | ○  |    |    |
| 593 | 松柱谷2号橋  | 松柱谷線    | 1968 | 5.3   | 3.1   | ユトシ川   | RC |          | ○  |    |    |    |

| No  | 橋梁名     | 路線名     | 架設年次 | 橋長(m) | 幅員(m) | 下路状況  | 橋種  | 点検計画(年度) |    |    |    |    |
|-----|---------|---------|------|-------|-------|-------|-----|----------|----|----|----|----|
|     |         |         |      |       |       |       |     | R1       | R2 | R3 | R4 | R5 |
| 594 | 中川下橋    | 中川線     | 1958 | 6.2   | 2.5   | 佐新田川  | RC  |          | ○  |    |    |    |
| 595 | 中川上橋    | 中川線     | 1958 | 3.8   | 2.7   | 佐新田川  | RC  |          |    | ○  |    |    |
| 596 | 奥元越川橋   | 上榎上組線   | 1974 | 4.0   | 4.2   | 元越川   | RC  |          |    | ○  |    |    |
| 597 | 大谷下橋    | 上榎上組線   | 1968 | 4.6   | 4.0   | 大谷川   | RC  |          |    | ○  |    |    |
| 598 | 神中川1号橋  | 上榎上組線   | 1968 | 2.0   | 10.0  | 神中川   | RC  |          |    | ○  |    |    |
| 599 | 神中川2号橋  | 神中線     | 1968 | 2.7   | 3.6   | 神中川   | RC  |          | ○  |    |    |    |
| 600 | 保津橋     | ヤマハ線    | 1974 | 2.7   | 3.6   | 神中川   | RC  |          |    | ○  |    |    |
| 601 | 上の谷橋    | 上榎線     | 1968 | 5.0   | 3.2   | 上の谷川  | RC  |          |    | ○  |    |    |
| 602 | 大門川2号橋  | 北日ノ平線   | 1974 | 3.6   | 4.0   | 大門川   | RC  |          |    | ○  |    |    |
| 603 | 大門川1号橋  | 北日ノ平東線  | 1974 | 3.7   | 3.0   | 大門川   | RC  |          | ○  |    |    |    |
| 604 | 上組1号橋   | 金比羅線    | 1989 | 7.3   | 4.0   | 元超川支流 | RC  |          |    | ○  |    |    |
| 605 | 唐磯上橋    | 唐磯線     | 1979 | 7.5   | 3.6   | 元超川支流 | RC  |          |    | ○  |    |    |
| 606 | 下組1号橋   | 上榎下組線   | 1975 | 3.5   | 4.0   | 元超川支流 | RC  |          |    | ○  |    |    |
| 607 | 赤碓奥橋    | 赤碓線     | 1958 | 7.4   | 2.9   | 北赤碓川  | RC  |          | ○  |    |    |    |
| 608 | 奥蔭平橋    | 蔭平線     | 1975 | 6.5   | 3.7   | 蔭平川   | RC  |          |    | ○  |    |    |
| 609 | 鍋ヶ谷橋    | 鍋ヶ谷支線   | 1968 | 5.8   | 3.0   | 稲中川   | RC  |          |    | ○  |    |    |
| 610 | 胼ノ江東橋   | 胼ノ江東支線  | 2003 | 2.0   | 5.0   | 胼ノ江川  | RC  |          |    | ○  |    |    |
| 611 | 奥影平1号橋  | 道ノ川影平線  | 1989 | 4.8   | 2.4   | 岩松川支流 | RC  |          |    | ○  |    |    |
| 612 | 奥影平2号橋  | 道ノ川影平線  | 1989 | 5.3   | 2.4   | 岩松川支流 | RC  |          | ○  |    |    |    |
| 613 | 奥内田橋    | 内田線     | 1975 | 7.8   | 4.7   | 内田川   | RC  |          |    | ○  |    |    |
| 614 | 寿町1号橋   | 寿町南線    | 1994 | 6.5   | 7.3   | 下黒ヶ谷川 | RC  |          |    | ○  |    |    |
| 615 | 寿町2号橋   | 寿町南線    | 1994 | 3.8   | 17.1  | 下黒ヶ谷川 | RC  |          |    | ○  |    |    |
| 616 | 高田近家3号橋 | 高田近家線   | 1994 | 2.5   | 2.4   | 牛ヶ谷川  | RC  |          |    | ○  |    |    |
| 617 | 高田近家4号橋 | 高田近家線   | 1993 | 3.4   | 1.4   | 本谷東川  | RC  |          |    | ○  |    |    |
| 618 | 無名橋     | 学校横前支線  | 1995 | 6.0   | 6.0   | 御内川   | RC  |          |    | ○  |    |    |
| 619 | 比砂橋     | 元屋敷本線   | 1960 | 3.8   | 4.8   | 道ヶ谷川  | RC  |          | ○  |    |    |    |
| 620 | 元屋敷橋    | 元屋敷本線   | 1954 | 3.3   | 2.5   | 元屋敷川  | RC  |          | ○  |    |    |    |
| 621 | 久保津1号橋  | 久保津1号線  | 1997 | 2.5   | 3.1   | 深泥川   | RC  |          |    | ○  |    |    |
| 622 | 王道2号橋   | 御内御代ノ川線 | 2000 | 3.9   | 4.6   | 大道川   | RC  |          |    | ○  |    |    |
| 623 | 拝高橋     | 岩松線     | 1995 | 4.3   | 5.4   | 拝高川   | RC  |          |    | ○  |    |    |
| 624 | 三島橋3    | 岩松線     | 1965 | 2.9   | 4.9   | 三島川   | RC  |          |    | ○  |    |    |
| 625 | 保木前橋    | 保木前2号線  | 1975 | 2.7   | 5.4   | 保木川   | RC  |          | ○  |    |    |    |
| 626 | 犬除橋     | 犬除本通線   | 1975 | 2.6   | 8.4   | 犬除川   | RC  |          | ○  |    |    |    |
| 627 | 御内橋     | 御内本線    | 1978 | 5.7   | 5.8   | 御内川   | RC  |          |    | ○  |    |    |
| 628 | 港橋1     | 横綱代本町線  | 1959 | 6.1   | 4.5   | 南谷川   | RC  |          | ○  |    |    |    |
| 629 | 界橋      | 横綱代本町線  | 1960 | 6.0   | 4.0   | 立間尻川  | RC  |          | ○  |    |    |    |
| 630 | 第一猿方橋   | 新田鶴間線   | 1970 | 2.5   | 9.7   | サルボ川  | RC  |          | ○  |    |    |    |
| 631 | 川平橋     | 御殿内鶴間線  | 1983 | 2.8   | 18.4  | 鶴間川   | BOX |          | ○  |    |    |    |
| 632 | 検校谷橋    | 検校谷線    | 1962 | 6.0   | 4.5   | 河内川   | RC  |          | ○  |    |    |    |
| 633 | 宗谷橋1    | 河内惣代線   | 1962 | 3.3   | 7.2   | 河内川   | RC  |          | ○  |    |    |    |
| 634 | 立石橋     | 河内惣代線   | 1965 | 3.0   | 10.0  | 黒石川   | RC  |          | ○  |    |    |    |
| 635 | 第一小名橋   | 下白井谷線   | 2019 | 5.8   | 6.4   | 小名川   | BOX |          | ○  |    |    |    |
| 636 | 第二小名橋   | 小名中ノ谷線  | 1965 | 3.9   | 2.8   | 小名川   | 石材  |          | ○  |    |    |    |
| 637 | 第三小名橋   | 小名中ノ谷線  | 1965 | 5.0   | 4.3   | 小名川   | 石材  |          | ○  |    |    |    |
| 638 | 黒石橋     | 惣代黒石線   | 1968 | 3.6   | 3.4   | 黒石川   | RC  |          | ○  |    |    |    |
| 639 | 池尻下橋    | 丸尾線     | 1963 | 2.9   | 3.6   | 仲村川   | RC  |          | ○  |    |    |    |
| 640 | 鬼王橋     | 鬼王線     | 1962 | 6.4   | 7.1   | 河内川   | RC  |          | ○  |    |    |    |
| 641 | 第二鬼王橋   | 鬼王線     | 1962 | 3.3   | 4.6   | 河内川   | RC  |          | ○  |    |    |    |
| 642 | 樋の口橋2   | 奥白井谷線   | 1983 | 6.0   | 4.3   | 白井谷川  | RC  |          | ○  |    |    |    |
| 643 | 奥白井谷橋   | 奥白井谷線   | 1970 | 6.0   | 3.3   | 白井谷川  | 石材  |          | ○  |    |    |    |
| 644 | 久枝橋     | 中組線     | 1966 | 7.9   | 5.1   | 木村川   | RC  |          | ○  |    |    |    |
| 645 | 池尻橋     | 荒巻線     | 1969 | 4.6   | 3.6   | 荒巻川   | RC  |          | ○  |    |    |    |
| 646 | 荒巻橋     | 荒巻線     | 1961 | 5.8   | 3.6   | 荒巻川   | RC  |          | ○  |    |    |    |
| 647 | 第一柏木橋   | 柏木三間線   | 1960 | 5.4   | 2.9   | 柏木川   | 石材  |          | ○  |    |    |    |

| No  | 橋梁名      | 路線名      | 架設<br>年次 | 橋長<br>(m) | 幅員<br>(m) | 下路状況  | 橋種  | 点検計画(年度) |    |    |    |    |
|-----|----------|----------|----------|-----------|-----------|-------|-----|----------|----|----|----|----|
|     |          |          |          |           |           |       |     | R1       | R2 | R3 | R4 | R5 |
| 648 | 第二柏木橋    | 柏木三間線    | 1960     | 5.7       | 2.8       | 柏木川   | RC  |          | ○  |    |    |    |
| 649 | 第三柏木橋    | 柏木三間線    | 1960     | 4.1       | 3.3       | 柏木川   | RC  |          | ○  |    |    |    |
| 650 | うすぎ橋     | 中ノ谷高城線   | 1978     | 4.4       | 4.9       | 高城川   | 石材  |          | ○  |    |    |    |
| 651 | こうち神橋    | 高城集会場前線  | 1978     | 5.3       | 5.3       | 高城川   | 石材  |          | ○  |    |    |    |
| 652 | 柳橋       | 大工町石場通線  | 1919     | 6.0       | 2.9       | 大工町川  | 石材  |          | ○  |    |    |    |
| 653 | 築地橋      | 裡町御舟手線   | 1967     | 3.9       | 3.3       | 立間尻川  | RC  |          | ○  |    |    |    |
| 654 | 御舟手橋     | 裡町御舟手線   | 1980     | 3.4       | 4.0       | 南谷川   | BOX |          | ○  |    |    |    |
| 655 | 魚棚橋      | 魚棚浜線     | 1934     | 5.5       | 5.7       | 立間尻川  | RC  |          | ○  |    |    |    |
| 656 | 第二御舟手橋   | 中町線      | 1965     | 2.1       | 2.2       | 南谷川   | 石材  |          | ○  |    |    |    |
| 657 | 百合ノ口橋    | 御舟手大信寺線  | 1970     | 3.0       | 7.0       | 南谷川   | BOX |          | ○  |    |    |    |
| 658 | 川口橋      | 魚棚川口線    | 1952     | 6.9       | 2.8       | 立間尻川  | RC  |          | ○  |    |    |    |
| 659 | 大久保橋     | 大久保線     | 1971     | 3.2       | 5.0       | 南谷川   | RC  |          | ○  |    |    |    |
| 660 | 南谷橋      | 遠見山線     | 1971     | 3.3       | 3.6       | 南谷川   | 石材  |          | ○  |    |    |    |
| 661 | チカイジ橋    | 元町駄馬線    | 1970     | 3.7       | 3.6       | 立間尻川  | RC  |          | ○  |    |    |    |
| 662 | 駄馬橋 1    | 元町駄馬線    | 1971     | 7.5       | 2.8       | 立間尻川  | RC  |          | ○  |    |    |    |
| 663 | 大信寺前橋    | 元町丸山線    | 1970     | 7.2       | 5.9       | 立間尻川  | RC  |          | ○  |    |    |    |
| 664 | 第一大工町谷橋  | 大工町谷線    | 1970     | 8.6       | 3.0       | 大工町川  | RC  |          | ○  |    |    |    |
| 665 | 第二大工町谷橋  | 大工町谷線    | 1970     | 7.1       | 2.8       | 大工町川  | RC  |          | ○  |    |    |    |
| 666 | 第三大工町谷橋  | 大工町谷線    | 1970     | 2.8       | 2.3       | 大工町川  | RC  |          | ○  |    |    |    |
| 667 | 第四大工町谷橋  | 大工町谷線    | 1970     | 3.2       | 2.8       | 大工町川  | RC  |          | ○  |    |    |    |
| 668 | 第五大工町谷橋  | 大工町谷線    | 1970     | 4.1       | 3.3       | 大工町川  | RC  |          | ○  |    |    |    |
| 669 | 第六大工町谷橋  | 大工町谷線    | 1970     | 2.0       | 2.7       | 大工町川  | RC  |          | ○  |    |    |    |
| 670 | 仕出 3 号橋  | 汐入線      | 1980     | 4.5       | 3.8       | 河内川   | RC  |          | ○  |    |    |    |
| 671 | 城橋       | 城線       | 1965     | 4.3       | 2.7       | 鶴間川   | RC  |          | ○  |    |    |    |
| 672 | タカゾリ橋    | タカゾリ線    | 1965     | 3.3       | 4.1       | 鶴間川   | RC  |          | ○  |    |    |    |
| 673 | イナヤ橋 2   | 森イナヤ線    | 1965     | 2.5       | 7.2       | イナヤ川  | RC  |          | ○  |    |    |    |
| 674 | 第二猿方橋    | 猿方イナヤ線   | 1965     | 2.0       | 2.0       | サルボ川  | 鋼   |          | ○  |    |    |    |
| 675 | 大ヶ浦橋     | 大ヶ浦線     | 1968     | 3.0       | 3.9       | 浅川    | RC  |          | ○  |    |    |    |
| 676 | 神ノ奥橋     | 浅川神ノ奥線   | 1976     | 2.9       | 5.3       | 浅川    | RC  |          | ○  |    |    |    |
| 677 | 知永橋      | 知永南通線    | 1976     | 4.9       | 5.9       | 知永川   | RC  |          | ○  |    |    |    |
| 678 | 門島橋      | 知永中央線    | 1960     | 6.0       | 2.0       | 知永川   | RC  |          | ○  |    |    |    |
| 679 | 知永中道橋    | 知永中道線    | 1963     | 5.8       | 4.4       | 知永川   | RC  |          | ○  |    |    |    |
| 680 | 鶴間団地橋    | イナヤ線     | 1973     | 4.5       | 4.0       | 鶴間川   | RC  |          | ○  |    |    |    |
| 681 | ヒラダ橋     | ヒラダ大城線   | 1971     | 2.1       | 3.5       | 河内川   | RC  |          | ○  |    |    |    |
| 682 | 源太池橋     | 源太池線     | 1971     | 2.6       | 2.5       | 河内川   | RC  |          | ○  |    |    |    |
| 683 | 黒石小谷橋    | 黒石小谷線    | 2011     | 2.0       | 5.0       | 黒石川   | RC  |          | ○  |    |    |    |
| 684 | 栗ノ木原橋    | 栗の木原線    | 1965     | 3.2       | 8.1       | 黒石川   | RC  |          | ○  |    |    |    |
| 685 | 谷橋       | 谷線       | 1974     | 2.7       | 2.8       | 谷川    | RC  |          | ○  |    |    |    |
| 686 | 谷川橋 2    | 立目竜王線    | 1960     | 4.1       | 5.6       | 谷川    | RC  |          | ○  |    |    |    |
| 687 | 石ノ元橋     | 長惣貝プロ線   | 1976     | 4.7       | 3.6       | 渡川    | RC  |          | ○  |    |    |    |
| 688 | 牛川橋      | 牛川第一支線   | 1972     | 2.8       | 5.6       | 寺川    | RC  |          | ○  |    |    |    |
| 689 | 新田橋      | 牛川第一支線   | 1976     | 5.3       | 2.4       | 渡川    | RC  |          | ○  |    |    |    |
| 690 | 第一石原砂橋   | 牛川石原砂線   | 1982     | 4.0       | 9.3       | 新田川   | RC  |          | ○  |    |    |    |
| 691 | 第二石原砂橋   | 牛川石原砂線   | 1982     | 3.4       | 6.0       | 新田川   | RC  |          | ○  |    |    |    |
| 692 | 第一池遠橋    | 牛川池遠線    | 1982     | 4.7       | 3.3       | 寺川    | RC  |          | ○  |    |    |    |
| 693 | 第二池遠橋    | 牛川池遠線    | 1982     | 3.5       | 4.3       | 寺川    | RC  |          | ○  |    |    |    |
| 694 | 丸尾橋      | 丸尾 1 号線  | 1962     | 3.5       | 4.0       | 仲村川   | RC  |          | ○  |    |    |    |
| 695 | 池尻上橋     | 池尻上線     | 1962     | 2.9       | 3.4       | 仲村川   | RC  |          | ○  |    |    |    |
| 696 | 池尻中橋     | 池尻中線     | 1962     | 2.6       | 2.3       | 仲村川   | RC  |          | ○  |    |    |    |
| 697 | 福岡橋      | 中田垣内線    | 1965     | 5.2       | 3.6       | 河内川   | RC  |          | ○  |    |    |    |
| 698 | 第一松崎橋    | 岡前シダノヲク線 | 1965     | 5.8       | 5.9       | ゴンナズ川 | RC  |          | ○  |    |    |    |
| 699 | 第二松崎橋    | 岡前シダノヲク線 | 1965     | 5.2       | 3.7       | 河内川   | RC  |          | ○  |    |    |    |
| 700 | 第一シダノヲク橋 | 岡前シダノヲク線 | 1963     | 2.0       | 4.8       | シダ川   | RC  |          | ○  |    |    |    |
| 701 | 第二シダノヲク橋 | 岡前シダノヲク線 | 1963     | 2.0       | 3.0       | シダ川   | BOX |          | ○  |    |    |    |

| No  | 橋梁名     | 路線名       | 架設年次 | 橋長(m) | 幅員(m) | 下路状況  | 橋種 | 点検計画(年度) |    |    |    |    |
|-----|---------|-----------|------|-------|-------|-------|----|----------|----|----|----|----|
|     |         |           |      |       |       |       |    | R1       | R2 | R3 | R4 | R5 |
| 702 | 脇田橋     | ムネカト脇田線   | 1962 | 3.5   | 3.4   | ゴンナズ川 | 石材 |          | ○  |    |    |    |
| 703 | ウルシカサコ橋 | ウルシカサコ線   | 1962 | 4.0   | 2.5   | ゴンナズ川 | RC |          | ○  |    |    |    |
| 704 | 権ナヅ橋    | 大又小谷線     | 1962 | 2.0   | 3.7   | ゴンナズ川 | RC |          | ○  |    |    |    |
| 705 | 大町橋2    | 大町検校谷線    | 1964 | 6.1   | 4.0   | 河内川   | RC |          | ○  |    |    |    |
| 706 | 第三検校谷橋  | 検校谷ニカワ線   | 1966 | 5.4   | 4.0   | 検校谷川  | RC |          | ○  |    |    |    |
| 707 | 桃ノ木橋    | 検校谷支線     | 1965 | 3.9   | 3.1   | 釘切川   | RC |          | ○  |    |    |    |
| 708 | 桃ノ木原橋   | 桃ノ木原京光線   | 1965 | 2.8   | 3.0   | 釘切川   | 石材 |          |    |    | ○  |    |
| 709 | 山下橋     | 堂ノ元神田線    | 1965 | 5.9   | 3.4   | 河内川   | RC |          | ○  |    |    |    |
| 710 | 白城橋     | 白城線       | 1970 | 5.5   | 4.0   | 河内川   | RC |          | ○  |    |    |    |
| 711 | 長通橋     | 木ノ下線      | 1992 | 6.8   | 3.2   | 長通川   | RC |          | ○  |    |    |    |
| 712 | 平越橋     | 川平タカゾリ線   | 1998 | 4.9   | 4.3   | タカゾリ川 | RC |          | ○  |    |    |    |
| 713 | 第二合蔵橋   | 三反田合蔵線    | 1970 | 2.2   | 2.4   | 合蔵川   | RC |          | ○  |    |    |    |
| 714 | 第三合蔵橋   | 三反田合蔵第1支線 | 1970 | 5.0   | 3.0   | 合蔵川   | RC |          | ○  |    |    |    |
| 715 | 丸山橋4    | 合蔵竜王線     | 1970 | 2.0   | 2.9   | 合蔵川   | RC |          | ○  |    |    |    |
| 716 | 第四合蔵橋   | 合蔵竜王線     | 1970 | 2.6   | 3.1   | 合蔵川   | RC |          | ○  |    |    |    |
| 717 | 上津橋     | 上津線       | 1964 | 3.5   | 5.4   | 空ノ谷川  | RC |          | ○  |    |    |    |
| 718 | 第二堂之子橋  | ドウノコ線     | 1964 | 6.3   | 3.0   | ドウノコ川 | RC |          | ○  |    |    |    |
| 719 | 第三堂之子橋  | ドウノコ支線    | 1964 | 4.3   | 2.2   | ドウノコ川 | RC |          | ○  |    |    |    |
| 720 | 下ツガノクチ橋 | 下ツガノクチ線   | 1976 | 6.4   | 2.3   | 木村川   | RC |          |    |    | ○  |    |
| 721 | ツガノクチ橋  | 大河内丈ヶ森線   | 1971 | 6.0   | 2.2   | 本村川   | RC |          | ○  |    |    |    |
| 722 | 栗木山橋    | 栗木山線      | 1976 | 5.3   | 2.2   | 本村川   | RC |          | ○  |    |    |    |
| 723 | ツタ橋     | 大河内ツタ第1支線 | 1973 | 3.0   | 2.2   | 本村川   | RC |          | ○  |    |    |    |
| 724 | 秋葉橋     | 大河内浄水場線   | 1973 | 4.0   | 3.8   | 本村川   | RC |          | ○  |    |    |    |
| 725 | 第一浄水橋   | 大河内浄水場線   | 1973 | 2.9   | 7.0   | 本村川   | RC |          | ○  |    |    |    |
| 726 | 第二浄水橋   | 大河内浄水場線   | 1973 | 4.6   | 3.6   | 本村川   | RC |          | ○  |    |    |    |
| 727 | 第一古谷橋   | 大河内古谷線    | 1973 | 3.5   | 4.0   | 本村川   | RC |          | ○  |    |    |    |
| 728 | 第二古谷橋   | 大河内古谷線    | 1973 | 3.8   | 3.0   | 木村川   | RC |          |    |    | ○  |    |
| 729 | 第三古谷橋   | 大河内古谷第1支線 | 1973 | 3.4   | 5.9   | 本村川   | 鋼  |          |    |    | ○  |    |
| 730 | 第四古谷橋   | 大河内古谷第2支線 | 1973 | 3.2   | 3.2   | 本村川   | RC |          |    |    | ○  |    |
| 731 | 西谷橋3    | 西谷線       | 1965 | 5.0   | 4.1   | 本村川   | 石材 |          | ○  |    |    |    |
| 732 | 正木谷橋    | 西谷正木谷線    | 1965 | 5.4   | 2.0   | 本村川   | RC |          | ○  |    |    |    |
| 733 | トビノコ橋   | トビノコ線     | 1982 | 2.4   | 2.8   | 本村川   | RC |          | ○  |    |    |    |
| 734 | 島ノ岩橋    | トビノコ線     | 1955 | 5.6   | 2.5   | 本村川   | RC |          | ○  |    |    |    |
| 735 | 第一鳥ヶ藪橋  | 鳥ヶ藪長線     | 1965 | 2.0   | 2.7   | 荒巻川   | RC |          | ○  |    |    |    |
| 736 | 第二鳥ヶ藪橋  | 鳥ヶ藪長線     | 1965 | 2.3   | 2.5   | 本村川   | RC |          |    |    | ○  |    |
| 737 | 第三鳥ヶ藪橋  | 鳥ヶ藪線      | 1965 | 4.5   | 3.2   | 荒巻川   | 石材 |          |    |    | ○  |    |
| 738 | 荒巻上橋    | 鳥ヶ藪荒巻線    | 1965 | 3.8   | 3.4   | 荒巻川   | RC |          | ○  |    |    |    |
| 739 | 中組橋1    | 中組中央線     | 1983 | 6.8   | 3.5   | 本村川   | 石材 |          | ○  |    |    |    |
| 740 | 第一トノ畑橋  | トノ畑線      | 1964 | 2.5   | 2.5   | 白井谷川  | RC |          | ○  |    |    |    |
| 741 | 第二トノ畑橋  | トノ畑線      | 1964 | 3.6   | 3.1   | 白井谷川  | RC |          | ○  |    |    |    |
| 742 | 第三トノ畑橋  | トノ畑線      | 1964 | 4.7   | 3.0   | 白井谷川  | RC |          | ○  |    |    |    |
| 743 | 第四トノ畑橋  | トノ畑線      | 1964 | 3.0   | 5.5   | 白井谷川  | 石材 |          | ○  |    |    |    |
| 744 | 第五トノ畑橋  | トノ畑支線     | 1964 | 2.7   | 2.5   | 白井谷川  | RC |          | ○  |    |    |    |
| 745 | 白井谷中橋   | 下白井谷第1支線  | 1964 | 4.1   | 3.1   | 白井谷川  | 石材 |          | ○  |    |    |    |
| 746 | 下白井谷橋   | 下白井谷第2支線  | 1964 | 4.7   | 4.3   | 白井谷川  | RC |          | ○  |    |    |    |
| 747 | 白井谷西橋   | 白井谷西線     | 1964 | 5.0   | 3.2   | 白井谷川  | RC |          | ○  |    |    |    |
| 748 | タキゲチ橋   | タキゲチ線     | 1964 | 3.0   | 2.1   | 高城川   | RC |          | ○  |    |    |    |
| 749 | 高城谷橋    | 高城線       | 1964 | 5.4   | 2.5   | 高城川   | RC |          | ○  |    |    |    |
| 750 | 中ノ谷橋1   | 中ノ谷線      | 1970 | 2.9   | 2.3   | 高城川   | RC |          | ○  |    |    |    |
| 751 | カクレバタ橋  | カクレバタ線    | 1970 | 4.5   | 3.0   | 中の谷川  | RC |          | ○  |    |    |    |
| 752 | 出合橋     | 出合線       | 1970 | 2.3   | 2.5   | 中の谷川  | RC |          | ○  |    |    |    |
| 753 | 金次郎橋    | 金次郎線      | 1971 | 2.0   | 6.2   | 小名川   | RC |          | ○  |    |    |    |
| 754 | 第四小名橋   | 小名中ノ谷支線   | 1965 | 3.1   | 3.6   | 小名川   | 石材 |          | ○  |    |    |    |
| 755 | 雪森橋1    | 雪森線       | 1964 | 4.5   | 3.8   | 小名川   | 石材 |          | ○  |    |    |    |

| No  | 橋梁名      | 路線名        | 架設年次 | 橋長(m) | 幅員(m) | 下路状況   | 橋種  | 点検計画(年度) |    |    |    |    |
|-----|----------|------------|------|-------|-------|--------|-----|----------|----|----|----|----|
|     |          |            |      |       |       |        |     | R1       | R2 | R3 | R4 | R5 |
| 756 | 第二雪森橋    | 竹城下雪森線     | 1965 | 6.7   | 2.7   | 立間川    | RC  |          | ○  |    |    |    |
| 757 | 堂ノ子第一支線橋 | ドウノコ第1支線   | 1974 | 4.1   | 3.7   | 立間川    | RC  |          | ○  |    |    |    |
| 758 | 深浦中橋     | 深浦上線       | 1964 | 2.9   | 3.0   | 中道川    | RC  |          | ○  |    |    |    |
| 759 | 池ノ下橋     | 郷田東谷線      | 1972 | 4.2   | 2.7   | 中道川    | RC  |          | ○  |    |    |    |
| 760 | 東谷橋2     | 郷田東谷線      | 1972 | 3.2   | 3.2   | 中道川    | RC  |          | ○  |    |    |    |
| 761 | 深浦中道橋    | 深浦中道線      | 1973 | 3.0   | 6.7   | 中道川    | RC  |          | ○  |    |    |    |
| 762 | 小西橋      | 小西小深浦線     | 1970 | 3.4   | 3.5   | 小西川    | RC  |          | ○  |    |    |    |
| 763 | 第二郷田中橋   | 郷田中線       | 1971 | 3.1   | 2.6   | 成谷川    | RC  |          | ○  |    |    |    |
| 764 | 第四郷田中橋   | 郷田中線       | 1971 | 5.3   | 2.9   | 成谷川    | RC  |          | ○  |    |    |    |
| 765 | 第五郷田中橋   | 郷田中線       | 1971 | 5.6   | 2.3   | 成谷川    | RC  |          | ○  |    |    |    |
| 766 | 第六郷田中橋   | 郷田中線       | 1971 | 3.9   | 2.7   | 宮ノ谷川   | RC  |          | ○  |    |    |    |
| 767 | 第七郷田中橋   | 郷田中線       | 1971 | 5.5   | 2.7   | 成谷川    | RC  |          | ○  |    |    |    |
| 768 | 影ノ平橋     | 影平西ヶ谷線     | 1965 | 3.0   | 3.2   | 西ガ谷川   | RC  |          | ○  |    |    |    |
| 769 | 西ヶ谷橋     | 影平西ヶ谷線     | 1971 | 3.2   | 3.7   | 西ガ谷川   | RC  |          | ○  |    |    |    |
| 770 | 宮ノ谷上橋    | 小谷行司ヶ谷第2支線 | 1965 | 2.8   | 2.5   | 宮ノ谷川   | RC  |          | ○  |    |    |    |
| 771 | 浮田橋      | 山崎宮ノ谷線     | 1970 | 4.0   | 3.1   | 鍋倉川    | RC  |          | ○  |    |    |    |
| 772 | 成谷橋      | 山崎宮ノ谷線     | 1970 | 3.0   | 2.5   | 成谷川    | RC  |          | ○  |    |    |    |
| 773 | 宮ノ谷下橋    | 山崎宮ノ谷線     | 1965 | 4.0   | 2.6   | 宮ノ谷川   | RC  |          | ○  |    |    |    |
| 774 | 鍋倉橋      | 鍋倉線        | 1970 | 3.0   | 3.1   | 鍋倉川    | RC  |          | ○  |    |    |    |
| 775 | 深田橋      | 深田線        | 2019 | 4.0   | 3.0   | 今郷川    | BOX |          | ○  |    |    |    |
| 776 | 第一今郷谷橋   | 今郷谷線       | 1973 | 4.2   | 3.1   | 今郷谷川   | RC  |          | ○  |    |    |    |
| 777 | 第二今郷谷橋   | 今郷谷線       | 1973 | 3.3   | 2.8   | 今郷川    | RC  |          | ○  |    |    |    |
| 778 | 大石ノ本橋    | 今郷谷第2支線    | 1973 | 2.3   | 3.4   | 今郷川    | RC  |          | ○  |    |    |    |
| 779 | 小谷橋2     | 小谷線        | 1972 | 4.2   | 2.5   | 大谷川    | RC  |          | ○  |    |    |    |
| 780 | 与村井東橋    | 与村井向ノ山線    | 1983 | 4.5   | 6.2   | 大谷川    | RC  |          | ○  |    |    |    |
| 781 | 中島橋      | 脇ノ前城ヶ花線    | 1986 | 6.2   | 5.0   | 日の地川   | RC  |          | ○  |    |    |    |
| 782 | 日の平橋3    | 日ノ平南線      | 1967 | 5.0   | 3.3   | 日の地川   | 鋼   |          | ○  |    |    |    |
| 783 | 川久保橋     | 日ノ平奥南線     | 1967 | 6.5   | 4.0   | 日の地川   | RC  |          | ○  |    |    |    |
| 784 | 門田橋      | 先浜門田線      | 1964 | 2.5   | 2.5   | 泉川     | RC  |          | ○  |    |    |    |
| 785 | 新浜橋      | 新浜1号線      | 1978 | 2.0   | 4.0   | 泉川     | RC  |          | ○  |    |    |    |
| 786 | 今郷橋      | 法花華中央線     | 1978 | 2.7   | 4.5   | 成谷川    | RC  |          | ○  |    |    |    |
| 787 | 城ノ下橋     | 法花華中央線     | 1978 | 3.0   | 5.6   | 成谷川    | RC  |          | ○  |    |    |    |
| 788 | 大良鼻橋     | 大良鼻線       | 1987 | 4.3   | 4.1   | 水路     | RC  |          | ○  |    |    |    |
| 789 | 鶴間谷橋     | 東蓮寺ダム線     | 1992 | 4.0   | 14.9  | 長通川    | BOX |          | ○  |    |    |    |
| 790 | 新鶴間団地橋   | 鶴間住宅団地線    | 2001 | 3.3   | 6.0   | 鶴間川    | BOX |          | ○  |    |    |    |
| 791 | 池の浦橋     | 池ノ浦本線      | 1978 | 2.5   | 4.5   | 池の浦川   | RC  |          | ○  |    |    |    |
| 792 | 駄馬橋2     | 音地本線       | 1983 | 3.1   | 6.1   | 告森川    | BOX |          | ○  |    |    |    |
| 793 | 芳橋       | 音地本線       | 1958 | 4.8   | 5.0   | 告森川支流  | RC  |          | ○  |    |    |    |
| 794 | 沖田橋      | 音地本線       | 1970 | 3.3   | 12.5  | 告森川支流  | RC  |          | ○  |    |    |    |
| 795 | 新開橋      | 新開線        | 1963 | 8.3   | 2.3   | 大黒川    | RC  |          | ○  |    |    |    |
| 796 | 家ノ奥橋     | 家ノ奥線       | 1959 | 6.1   | 3.1   | 大黒川    | RC  |          | ○  |    |    |    |
| 797 | 大黒橋2     | 大黒線        | 1984 | 5.3   | 4.3   | 大黒川    | RC  |          | ○  |    |    |    |
| 798 | 駄馬ノ奥橋    | 駄馬ノ奥線      | 1963 | 2.0   | 3.1   | 水路     | RC  |          | ○  |    |    |    |
| 799 | 法華橋      | 大内沖線       | 1980 | 7.1   | 4.0   | 水路     | RC  |          | ○  |    |    |    |
| 800 | 河原橋      | 道ノ谷線       | 1980 | 6.6   | 4.0   | 三間川支流  | RC  |          | ○  |    |    |    |
| 801 | 持合橋      | 新谷線        | 1955 | 4.3   | 3.4   | 水路     | RC  |          | ○  |    |    |    |
| 802 | 駄馬橋3     | 音地田川線      | 1980 | 6.7   | 4.0   | 金剛川    | RC  |          | ○  |    |    |    |
| 803 | 面谷橋      | 面向線        | 1956 | 3.7   | 3.2   | 金剛川支流  | RC  |          | ○  |    |    |    |
| 804 | 五百橋      | 引落線        | 1964 | 3.5   | 3.7   | 金剛川支流  | RC  |          | ○  |    |    |    |
| 805 | 引落橋      | 引落線        | 2001 | 9.8   | 4.0   | 金剛川    | RC  |          | ○  |    |    |    |
| 806 | 山ノ神橋     | 山ノ神線       | 1963 | 5.0   | 2.8   | 川之内川   | RC  |          | ○  |    |    |    |
| 807 | 桜橋2      | 山ノ神線       | 1963 | 3.6   | 2.4   | 川之内川   | RC  |          |    |    | ○  |    |
| 808 | 火打岩橋     | 火打岩線       | 1955 | 4.0   | 2.2   | 川之内川支流 | RC  |          | ○  |    |    |    |
| 809 | 白王橋      | 面田線        | 1935 | 5.3   | 2.8   | 川之内川   | RC  |          | ○  |    |    |    |

| No  | 橋梁名     | 路線名      | 架設年次 | 橋長(m) | 幅員(m) | 下路状況    | 橋種  | 点検計画(年度) |    |    |    |    |
|-----|---------|----------|------|-------|-------|---------|-----|----------|----|----|----|----|
|     |         |          |      |       |       |         |     | R1       | R2 | R3 | R4 | R5 |
| 810 | 尾花橋     | 尾花線      | 1954 | 3.4   | 1.8   | 川之内川支流  | RC  |          | ○  |    |    |    |
| 811 | 面田橋 1   | 面田線      | 1961 | 4.5   | 2.8   | 川之内川    | RC  |          | ○  |    |    |    |
| 812 | 栄橋 2    | 宮野下川之内線  | 1981 | 7.9   | 5.5   | 小出川     | RC  |          | ○  |    |    |    |
| 813 | 馬野川橋    | 下久保線     | 1981 | 7.4   | 4.0   | 小出川     | RC  |          | ○  |    |    |    |
| 814 | 不志屋橋    | 寺前線      | 1981 | 7.1   | 3.0   | 小出川     | RC  |          | ○  |    |    |    |
| 815 | 場々橋     | 角物線      | 1983 | 6.3   | 3.0   | 内洞川     | RC  |          | ○  |    |    |    |
| 816 | 日掛橋     | 西谷線      | 1976 | 4.9   | 5.6   | 野添川     | BOX |          | ○  |    |    |    |
| 817 | 竹ヶ迫橋    | 竹ヶ迫線     | 1976 | 6.7   | 4.0   | 野添川     | RC  |          | ○  |    |    |    |
| 818 | 尾原橋     | 尾原線      | 1976 | 6.5   | 4.0   | 野添川     | RC  |          | ○  |    |    |    |
| 819 | 賢城橋     | 中谷小沢川線   | 1963 | 5.8   | 4.7   | 野添川     | RC  |          | ○  |    |    |    |
| 820 | 増田橋     | 元宗迫目線    | 1995 | 10.3  | 8.0   | 内洞川     | RC  |          | ○  |    |    |    |
| 821 | 日元橋     | 元宗迫目線    | 1978 | 6.7   | 5.0   | 水路      | RC  |          | ○  |    |    |    |
| 822 | 駄馬橋 4   | 迫目本線     | 1967 | 4.5   | 10.1  | 水路      | RC  |          | ○  |    |    |    |
| 823 | 馬根橋     | 馬根 1 号線  | 1988 | 7.3   | 6.3   | 光満川     | RC  |          | ○  |    |    |    |
| 824 | 渡瀬東橋    | 隅田東線     | 1984 | 2.5   | 4.0   | 水路      | RC  |          | ○  |    |    |    |
| 825 | セバサコ橋   | 菖蒲ヶ峠線    | 1954 | 2.5   | 2.9   | 水路      | RC  |          | ○  |    |    |    |
| 826 | にわとり淵橋  | 耕縦 2 号線  | 1954 | 2.0   | 2.5   | 水路      | RC  |          | ○  |    |    |    |
| 827 | 深沢橋     | 耕縦 1 号線  | 1955 | 3.1   | 2.4   | 水路      | RC  |          | ○  |    |    |    |
| 828 | 藤田橋     | 耕縦 3 号線  | 1954 | 2.0   | 2.5   | 水路      | RC  |          | ○  |    |    |    |
| 829 | げんぞう橋   | 大下東線     | 1971 | 7.9   | 5.0   | 内平ヶ谷川   | RC  |          | ○  |    |    |    |
| 830 | 大下橋     | 大下西線     | 1973 | 4.1   | 4.0   | 内平ヶ谷川支流 | RC  |          | ○  |    |    |    |
| 831 | 中山橋     | 中山池線     | 1954 | 4.0   | 1.6   | 内平ヶ谷川支流 | RC  |          | ○  |    |    |    |
| 832 | 谷山川橋    | 徳正線      | 1954 | 6.7   | 3.0   | 西谷川     | RC  |          | ○  |    |    |    |
| 833 | 新橋詰橋    | 黒井地本線    | 1969 | 6.7   | 5.0   | 西谷川     | RC  |          | ○  |    |    |    |
| 834 | 石神橋 3   | 石神線      | 1967 | 7.4   | 2.1   | 内平ヶ谷川   | RC  |          | ○  |    |    |    |
| 835 | 宇藤川上橋   | 宇藤の川線    | 1970 | 3.2   | 2.6   | 内平ヶ谷川   | RC  |          | ○  |    |    |    |
| 836 | 河内橋     | 宇藤の川線    | 1967 | 6.1   | 2.5   | 内平ヶ谷川   | RC  |          |    |    | ○  |    |
| 837 | 梅ノ木橋    | アカンダ線    | 1965 | 5.4   | 3.5   | 内平ヶ谷川   | RC  |          | ○  |    |    |    |
| 838 | ハザガ谷橋   | 奥木戸前線    | 1968 | 4.6   | 3.2   | 西谷川     | RC  |          | ○  |    |    |    |
| 839 | 山道橋     | 梅ノ木谷線    | 1960 | 5.5   | 3.2   | 水路      | RC  |          | ○  |    |    |    |
| 840 | 坂本橋     | 宮ノ谷線     | 1971 | 7.4   | 3.0   | 面谷川     | RC  |          | ○  |    |    |    |
| 841 | 横田橋     | 横田線      | 1970 | 5.0   | 2.0   | 面谷川     | RC  |          | ○  |    |    |    |
| 842 | 稲屋橋 2   | 稲屋線      | 1970 | 4.6   | 3.0   | 面谷川     | RC  |          | ○  |    |    |    |
| 843 | 面田橋 2   | 大藤黒井地線   | 1980 | 6.8   | 4.0   | 面谷川     | RC  |          | ○  |    |    |    |
| 844 | 長谷橋 2   | 寺の沖線     | 1962 | 6.7   | 4.0   | 長谷川     | RC  |          | ○  |    |    |    |
| 845 | カワラダ橋   | 寺の沖線     | 1980 | 7.4   | 5.0   | 面谷川     | RC  |          | ○  |    |    |    |
| 846 | 大藤橋     | 大藤本線     | 1970 | 7.1   | 5.0   | 防火水槽    | RC  |          | ○  |    |    |    |
| 847 | 正池橋     | 山下正池線    | 1945 | 4.5   | 6.0   | 長谷川     | RC  |          | ○  |    |    |    |
| 848 | 丸山橋 5   | 清水線      | 1964 | 3.0   | 2.6   | 河川      | RC  |          | ○  |    |    |    |
| 849 | 古谷の奥橋   | 古谷の奥線    | 1967 | 3.6   | 2.7   | 三間川     | RC  |          | ○  |    |    |    |
| 850 | 清水橋 4   | 松崎支線     | 1961 | 4.4   | 5.2   | 三間川     | RC  |          | ○  |    |    |    |
| 851 | 梅の木橋    | 向の奥池下支線  | 1966 | 2.9   | 4.2   | 三間川支流   | RC  |          | ○  |    |    |    |
| 852 | 中組橋 2   | 向の奥線     | 1964 | 4.2   | 3.0   | 三間川支流   | 石材  |          | ○  |    |    |    |
| 853 | 一の瀬堰橋   | 一の瀬堰線    | 1954 | 2.0   | 2.6   | 水路      | RC  |          | ○  |    |    |    |
| 854 | 道の上橋    | 道の上線     | 1932 | 2.6   | 6.1   | 水路      | RC  |          | ○  |    |    |    |
| 855 | 下中橋 2   | 曾根則連絡線   | 1984 | 2.7   | 5.0   | 水路      | RC  |          | ○  |    |    |    |
| 856 | 宮ノ前橋    | 曾根本線     | 1970 | 2.4   | 6.7   | 水路      | BOX |          | ○  |    |    |    |
| 857 | 清水橋 5   | 清水線      | 1973 | 3.9   | 6.1   | 水路      | RC  |          | ○  |    |    |    |
| 858 | 宮ノ谷橋 1  | 宮谷線      | 1975 | 4.1   | 4.6   | 瀬平川     | RC  |          | ○  |    |    |    |
| 859 | ハダ向橋    | ハダ向線     | 1975 | 4.2   | 2.1   | 瀬平川     | 木   |          | ○  |    |    |    |
| 860 | フクジョウジ橋 | 是能曾根連絡線  | 1960 | 6.4   | 1.9   | 瀬平川     | RC  |          | ○  |    |    |    |
| 861 | 瀬平橋     | 是能成家線    | 2008 | 12.7  | 9.3   | 瀬平川     | PC  |          | ○  |    |    |    |
| 862 | 天神橋     | 曾根内田内田西線 | 1994 | 19.7  | 4.0   | 大堀川     | PC  |          |    |    | ○  |    |
| 863 | 小雀橋     | 小雀線      | 2000 | 16.9  | 4.0   | 大堀川     | PC  |          |    |    | ○  |    |

| No  | 橋梁名    | 路線名     | 架設年次 | 橋長(m) | 幅員(m) | 下路状況   | 橋種  | 点検計画(年度) |    |    |    |    |
|-----|--------|---------|------|-------|-------|--------|-----|----------|----|----|----|----|
|     |        |         |      |       |       |        |     | R1       | R2 | R3 | R4 | R5 |
| 864 | 大堀川橋   | 是房中線    | 1951 | 2.8   | 2.6   | 大堀川    | RC  |          | ○  |    |    |    |
| 865 | 二反田橋   | 是能成家線   | 1976 | 4.2   | 5.9   | 大堀川    | RC  |          | ○  |    |    |    |
| 866 | 宗谷橋2   | 寺の奥線    | 1985 | 5.6   | 4.0   | 大堀川    | RC  |          | ○  |    |    |    |
| 867 | 宮ノ谷橋2  | 宮ノ谷線    | 1950 | 4.8   | 2.7   | 大堀川    | 木   |          | ○  |    |    |    |
| 868 | 平野橋    | 平野線     | 1952 | 7.1   | 3.0   | 大堀川    | RC  |          | ○  |    |    |    |
| 869 | 堂ヶ坂橋   | 森線      | 1992 | 4.1   | 6.0   | 小沢川波岡線 | BOX |          | ○  |    |    |    |
| 870 | 七畝橋    | 仏崎東線    | 1995 | 19.7  | 3.0   | 大堀川    | PC  |          |    |    | ○  |    |
| 871 | 平駄馬2号橋 | 上光満平駄馬線 | 1959 | 3.1   | 3.2   | 水路     | RC  | ○        |    |    |    |    |
| 872 | 平駄馬1号橋 | 上光満平駄馬線 | 1959 | 2.6   | 3.6   | 水路     | RC  | ○        |    |    |    |    |
| 873 | 本村3号橋  | 高串5号線   | 1958 | 2.5   | 2.1   | 本村川    | RC  |          |    |    | ○  |    |
| 874 | 本村5号橋  | 高串8号線   | 1958 | 3.1   | 2.6   | 高串川    | RC  | ○        |    |    |    |    |
| 875 | 谷川2号橋2 | 上光満平駄馬線 | 1961 | 3.0   | 4.0   | 谷川     | RC  | ○        |    |    |    |    |
| 876 | 家藤1号橋  | 高串13号線  | 1961 | 2.9   | 4.5   | 山平川    | RC  | ○        |    |    |    |    |
| 877 | 大浦1号橋  | 大浦34号線  | 1917 | 2.1   | 3.3   | 下の谷川支流 | RC  | ○        |    |    |    |    |
| 878 | 天満橋    | 大浦20号線  | 2009 | 2.3   | 4.5   | 広見川支流  | BOX | ○        |    |    |    |    |
| 879 | 柿原3号橋  | 柿原4号線   | 1972 | 3.0   | 4.3   | 本田川    | RC  | ○        |    |    |    |    |
| 880 | 柿原2号橋  | 柿原3号線   | 1972 | 2.4   | 5.5   | 本田川    | RC  | ○        |    |    |    |    |
| 881 | 伊吹4号橋  | 伊吹町19号線 | 1975 | 2.7   | 4.5   | 本田川    | RC  | ○        |    |    |    |    |
| 882 | 伊吹3号橋  | 伊吹町19号線 | 1975 | 3.1   | 11.3  | 本田川    | RC  | ○        |    |    |    |    |
| 883 | 伊吹2号橋  | 柿原本線    | 1965 | 3.0   | 2.2   | 本田川    | RC  | ○        |    |    |    |    |
| 884 | 大池川6号橋 | 和霊町36号線 | 1971 | 3.0   | 3.0   | 大池川    | RC  | ○        |    |    |    |    |
| 885 | 大池川5号橋 | 和霊町35号線 | 1971 | 3.1   | 4.1   | 大池川    | RC  | ○        |    |    |    |    |
| 886 | 大池川3号橋 | 和霊町33号線 | 1999 | 3.1   | 6.5   | 大池川    | RC  | ○        |    |    |    |    |
| 887 | 奥藤橋    | 藤江本線    | 1971 | 2.3   | 9.9   | 深泥川    | RC  | ○        |    |    |    |    |
| 888 | 下畑橋    | 丸穂町17号線 | 1980 | 3.5   | 7.2   | 畑枝川    | RC  | ○        |    |    |    |    |
| 889 | 古川橋    | 丸穂町2号線  | 1970 | 2.7   | 7.4   | 古川     | RC  | ○        |    |    |    |    |
| 890 | 丸穂2号橋  | 丸穂町14号線 | 1928 | 2.4   | 1.9   | 古川     | 石材  | ○        |    |    |    |    |
| 891 | 丸穂3号橋  | 丸之内丸穂線  | 1928 | 2.5   | 8.6   | 古川     | RC  | ○        |    |    |    |    |
| 892 | 大宮1号橋  | 大宮町6号線  | 1965 | 2.3   | 11.1  | 古川     | RC  | ○        |    |    |    |    |
| 893 | 野川2号橋  | 野川南線    | 2005 | 2.1   | 8.0   | 野川     | RC  | ○        |    |    |    |    |
| 894 | 大峯橋    | 大超寺奥5号線 | 1967 | 2.6   | 4.1   | 大超寺川   | RC  | ○        |    |    |    |    |
| 895 | 亀ヶ淵橋   | 京町明倫町線  | 1971 | 3.0   | 4.2   | 日野水門   | RC  | ○        |    |    |    |    |
| 896 | 汐門橋    | 新田町宮の下線 | 1969 | 3.5   | 2.4   | 神田川支流  | 石材  | ○        |    |    |    |    |
| 897 | 長堀2号橋  | 中沢町宮の下線 | 1975 | 3.1   | 3.0   | 長堀川    | RC  | ○        |    |    |    |    |
| 898 | 中沢橋    | 長堀12号線  | 1978 | 3.9   | 4.5   | 裡田川    | BOX | ○        |    |    |    |    |
| 899 | 三宝神橋   | 中沢町9号線  | 1978 | 3.5   | 7.7   | 裡田川    | RC  | ○        |    |    |    |    |
| 900 | 本川内1号橋 | 川内本村線   | 1998 | 3.6   | 3.8   | 本村川    | 鋼   | ○        |    |    |    |    |
| 901 | 本川内2号橋 | 川内7号線   | 1955 | 2.6   | 4.6   | 本村川    | RC  | ○        |    |    |    |    |
| 902 | 本川内5号橋 | 川内11号線  | 2011 | 2.2   | 5.0   | 本村川    | RC  | ○        |    |    |    |    |
| 903 | 本川内6号橋 | 川内本村線   | 1957 | 4.0   | 5.5   | 本村川    | 石材  | ○        |    |    |    |    |
| 904 | 川内1号橋  | 川内51号線  | 1985 | 3.2   | 5.3   | 裡田川    | RC  | ○        |    |    |    |    |
| 905 | 芝崎橋    | 新田町宮の下線 | 1977 | 2.4   | 5.6   | 来村川支流  | RC  | ○        |    |    |    |    |
| 906 | 中ノ谷橋2  | 保田30号線  | 1980 | 2.7   | 7.1   | 中上保田川  | RC  | ○        |    |    |    |    |
| 907 | 内屋谷1号橋 | 若藤内屋谷線  | 1983 | 2.9   | 11.5  | 内屋谷川   | BOX | ○        |    |    |    |    |
| 908 | 内屋谷2号橋 | 若藤内屋谷線  | 1983 | 2.9   | 9.5   | 内屋谷川   | BOX | ○        |    |    |    |    |
| 909 | 石丸2号橋  | 成川線     | 1986 | 2.8   | 17.4  | 鷹の子川   | RC  | ○        |    |    |    |    |
| 910 | 大野1号橋  | 石応7号線   | 1954 | 2.7   | 2.5   | ヲモ田川   | RC  | ○        |    |    |    |    |
| 911 | 大野2号橋  | 石応7号線   | 1955 | 2.4   | 3.0   | ヲモ田川   | RC  | ○        |    |    |    |    |
| 912 | 大野3号橋  | 石応7号線   | 1957 | 2.7   | 3.0   | ヲモ田川   | RC  | ○        |    |    |    |    |
| 913 | 大野4号橋  | 石応7号線   | 1958 | 2.4   | 3.0   | ヲモ田川   | RC  | ○        |    |    |    |    |
| 914 | 大野6号橋  | 石応3号線   | 1961 | 2.9   | 2.9   | ヲモ田川   | RC  | ○        |    |    |    |    |
| 915 | 天満1号橋  | 三浦東5号線  | 1974 | 2.0   | 5.6   | 水路     | RC  | ○        |    |    |    |    |
| 916 | 丸太橋    | 千代浦松尾線  | 1972 | 2.7   | 4.1   | 水路     | RC  | ○        |    |    |    |    |
| 917 | 豊浦2号橋  | 三浦西2号線  | 1974 | 2.4   | 2.8   | 豊の浦川支流 | RC  | ○        |    |    |    |    |

| No  | 橋梁名     | 路線名    | 架設年次 | 橋長(m) | 幅員(m) | 下路状況  | 橋種  | 点検計画(年度) |    |    |    |    |
|-----|---------|--------|------|-------|-------|-------|-----|----------|----|----|----|----|
|     |         |        |      |       |       |       |     | R1       | R2 | R3 | R4 | R5 |
| 918 | 安米5号橋   | 大内安米線  | 1976 | 2.7   | 9.8   | 水路    | RC  | ○        |    |    |    |    |
| 919 | 安米3号橋   | 大内安米線  | 1995 | 2.5   | 9.2   | 水路    | RC  | ○        |    |    |    |    |
| 920 | 安米1号橋   | 大内安米線  | 1995 | 3.8   | 8.0   | 水路    | RC  | ○        |    |    |    |    |
| 921 | 津ノ浦1号橋  | 遊子1号線  | 1974 | 2.7   | 5.2   | 水路    | RC  | ○        |    |    |    |    |
| 922 | 矢ヶ浜橋    | 矢ヶ浜本線  | 1977 | 2.6   | 5.1   | 水路    | RC  | ○        |    |    |    |    |
| 923 | 狩津1号橋   | 下波13号線 | 1973 | 2.5   | 2.7   | 樋ノ口川  | RC  | ○        |    |    |    |    |
| 924 | 狩津2号橋   | 下波13号線 | 1974 | 2.9   | 3.4   | 樋ノ口川  | RC  | ○        |    |    |    |    |
| 925 | 狩津3号橋   | 下波13号線 | 1975 | 2.0   | 5.1   | 樋ノ口川  | RC  | ○        |    |    |    |    |
| 926 | 保田1号橋   | 保田51号線 | 1991 | 2.4   | 15.2  | 古川    | BOX | ○        |    |    |    |    |
| 927 | 八幡橋5    | 柿原54号線 | 1969 | 10.4  | 4.6   | 正シ川   | 鋼   |          |    |    | ○  |    |
| 928 | 草木2号橋   | 祝森19号線 | 2010 | 9.2   | 6.0   | 柿ノ木川  | RC  |          |    |    | ○  |    |
| 929 | 小笠原橋    | 明倫町線   | 1965 | 5.0   | 8.2   | 水路    | RC  |          |    |    | ○  |    |
| 930 | 内平8号橋   | 宮下58号線 | 1983 | 8.6   | 6.5   | 内平川   | RC  |          |    |    | ○  |    |
| 931 | 保田2号橋   | 保田54号線 | 1996 | 6.2   | 6.0   | 内屋谷川  | RC  |          |    |    | ○  |    |
| 932 | 小名橋     | 引地小名線  | 1970 | 6.6   | 6.0   | 小名川   | RC  |          |    |    | ○  |    |
| 933 | 黒迫橋     | 中央務田線  | 2010 | 9.0   | 3.0   | 内平ヶ谷川 | RC  |          |    |    | ○  |    |
| 934 | 前田橋     | 沖中道線   | 2010 | 14.5  | 5.0   | 成泰川   | PC  |          |    |    |    | ○  |
| 935 | 御手洗橋    | 山財谷線   | 2004 | 19.7  | 4.0   | 本覚川   | 鋼   |          |    | ○  |    |    |
| 936 | 立花川橋    | 入宇線    | 1986 | 22.9  | 4.0   | 芳原川   | PC  |          |    | ○  |    |    |
| 937 | 長堀3号橋   | 長堀15号線 | 1994 | 2.4   | 5.0   | 水路    | RC  |          |    |    | ○  |    |
| 938 | 能登1号橋   | 日振島3号線 | 2008 | 2.8   | 4.2   | 水路    | RC  |          |    |    | ○  |    |
| 939 | 山際1号橋   | 新田町2号線 | 1961 | 5.7   | 4.0   | 本村川   | RC  |          |    |    | ○  |    |
| 940 | 第二引地橋   | 引地小名線  | 1971 | 4.4   | 10.4  | 高城谷川  | RC  |          |    |    | ○  |    |
| 941 | 雪森橋2    | 引地小名線  | 1960 | 5.5   | 5.0   | 高城谷川  | RC  |          |    |    | ○  |    |
| 942 | 仏崎橋     | 仏崎西線   | 2007 | 2.7   | 19.7  | 水路    | BOX |          | ○  |    |    |    |
| 943 | 港橋2     | 国永家次線  | 1972 | 5.4   | 6.8   | 国永漁港  | RC  |          |    |    | ○  |    |
| 944 | 内の浦橋    | 国永家次線  | 1970 | 3.5   | 4.5   | 水路    | RC  |          |    |    | ○  |    |
| 945 | マグロ橋    | マグロ線   | 2010 | 2.7   | 9.4   | 神ノ谷御池 | RC  |          |    |    | ○  |    |
| 946 | 九島大橋    | 坂下津1号線 | 2016 | 468.0 | 7.5   | 宇和海   | 鋼   |          |    |    | ○  |    |
| 947 | 青果市場進入橋 | 伊吹町2号線 | 1983 | 21.9  | 6.8   | 高串川   | RC  |          |    |    |    | ○  |



対象橋梁における健全度一覧表（H26年度～H30年度の点検結果より）

| No | 橋梁名     | 路線名       | 橋長<br>(m) | 橋種 | 点検<br>年月 | 健全度 |
|----|---------|-----------|-----------|----|----------|-----|
| 1  | 番城橋     | 寄松1号線     | 44.2      | PC | H31.01   | II  |
| 2  | 福来橋     | 福来線       | 17.0      | RC | H30.08   | II  |
| 3  | 和霊橋     | 和霊町西通線    | 31.0      | PC | H29.12   | II  |
| 4  | 森安橋     | 和霊町26号線   | 28.8      | RC | H29.10   | II  |
| 5  | 須賀橋     | 朝日町住吉線    | 36.6      | RC | H29.10   | II  |
| 6  | 伊吹橋     | 伊吹町14号線   | 42.1      | RC | H29.12   | II  |
| 7  | 栄橋1     | 寿町栄町港線    | 16.6      | PC | H29.11   | II  |
| 8  | 鮎返橋     | 柿原35号線    | 41.0      | PC | H29.08   | III |
| 9  | 和霊跨線人道橋 | 和霊町24号線   | 45.1      | 鋼  | H29.09   | II  |
| 10 | 堀末橋     | 栄町港丸ノ内線   | 12.6      | PC | H29.11   | II  |
| 11 | 大橋      | 錦町本町追手線   | 8.9       | RC | H29.10   | III |
| 12 | 水道橋     | 柿原34号線    | 23.5      | PC | H29.10   | II  |
| 13 | 五郎丸橋    | 寄松12号線    | 40.9      | PC | H30.08   | II  |
| 14 | 友岡橋     | 供養沖内屋谷山手線 | 28.1      | RC | H30.08   | II  |
| 15 | 石水橋     | 川内43号線    | 23.1      | PC | H30.08   | II  |
| 16 | 寄光橋     | 川内32号線    | 16.4      | PC | H30.08   | II  |
| 17 | 井堰橋     | 伊吹町国道線    | 16.8      | PC | H29.12   | II  |
| 18 | 大江橋     | 大浦赤松線     | 26.0      | PC | H29.08   | II  |
| 19 | 中川原橋    | 伊吹町22号線   | 30.4      | 鋼  | H29.12   | III |
| 20 | 札幌橋     | 柿原20号線    | 20.2      | PC | H29.12   | II  |
| 21 | 上里橋     | 柿原本線      | 17.5      | PC | H29.12   | II  |
| 22 | 寿橋      | 栄町港8号線    | 15.6      | RC | H29.11   | II  |
| 23 | 赤塚橋     | 祝森41号線    | 16.0      | PC | H29.03   | III |
| 24 | 船見橋     | 大浦25号線    | 15.5      | 石材 | H29.08   | III |
| 25 | 柿原1号橋   | 柿原6号線     | 27.1      | PC | H29.12   | II  |
| 26 | 第二八幡橋   | 柿原54号線    | 25.6      | 鋼  | H28.11   | III |
| 27 | 佐伯橋     | 御殿町並松線    | 14.5      | 鋼  | H31.03   | III |
| 28 | すいと橋    | 元結掛2号線    | 14.8      | RC | H31.01   | II  |
| 29 | 大黒橋1    | 川内28号線    | 14.9      | PC | H30.08   | II  |
| 30 | 宮下橋     | 若宮1号太陽線   | 40.1      | PC | H31.01   | II  |
| 31 | 滝ノ下橋    | 寄松7号線     | 36.5      | PC | H30.08   | II  |
| 32 | 三島橋1    | 宮下26号線    | 45.9      | PC | H31.01   | II  |
| 33 | 渦尻橋     | 供養沖内屋谷山手線 | 18.5      | PC | H30.08   | II  |
| 34 | 保手橋     | 新田町宮の下線   | 76.1      | PC | H31.01   | II  |

| No | 橋梁名      | 路線名       | 橋長<br>(m) | 橋種 | 点検<br>年月 | 健全度 |
|----|----------|-----------|-----------|----|----------|-----|
| 35 | 保田下橋     | 保田 11 号線  | 19.6      | PC | H30.08   | II  |
| 36 | 田中橋 1    | 大浦 34 号線  | 13.0      | PC | H31.01   | II  |
| 37 | 中橋       | 鶴島町錦町線    | 12.2      | PC | H31.01   | II  |
| 38 | 恵美須橋     | 恵美須町御幸町線  | 11.5      | RC | H31.01   | II  |
| 39 | 湊橋       | 栄町港 10 号線 | 11.9      | RC | H31.01   | II  |
| 40 | 新栄橋      | 錦町 1 号線   | 10.1      | RC | H31.01   | I   |
| 41 | 穂積橋      | 錦町 2 号線   | 9.1       | RC | H31.01   | II  |
| 42 | 石神橋 1    | 煙硝蔵向山線    | 21.0      | RC | H31.02   | III |
| 43 | 中番所橋     | 吉田立間線     | 20.9      | RC | H31.02   | III |
| 44 | 桜橋 1     | 吉田立間線     | 27.2      | RC | H31.02   | II  |
| 45 | 立間橋      | 吉田立間線     | 20.9      | PC | H30.09   | II  |
| 46 | 下茂谷橋     | 下茂谷線      | 16.3      | RC | H30.09   | I   |
| 47 | 秋月橋      | 秋月線       | 14.9      | 鋼  | H29.10   | II  |
| 48 | 務田橋      | 務田戸雁線     | 27.1      | RC | H29.10   | I   |
| 49 | 滝之神橋     | 滝の神線      | 32.0      | RC | H29.02   | II  |
| 50 | 大本橋      | 大本開拓線     | 39.0      | RC | H29.03   | III |
| 51 | 柳川橋      | 馬ノ淵・柳子谷線  | 29.0      | RC | H28.12   | II  |
| 52 | 大谷橋 1    | 山財谷線      | 20.0      | RC | H28.12   | II  |
| 53 | 龍橋 1     | 岩松線       | 29.0      | RC | H28.11   | III |
| 54 | 番頭橋      | 大平線       | 20.0      | RC | H28.12   | II  |
| 55 | 三島橋 2    | 三島線       | 16.0      | RC | H28.12   | II  |
| 56 | 金比羅橋     | 金比羅線      | 18.0      | RC | H29.02   | II  |
| 57 | 中央橋      | 中央線       | 18.0      | RC | H28.12   | II  |
| 58 | 通山橋      | 通山・藤井線    | 25.0      | PC | H28.11   | II  |
| 59 | 石崎橋 1    | 石崎吉井線     | 29.0      | PC | H28.12   | II  |
| 60 | 正屋敷橋     | 正屋敷線      | 15.0      | RC | H28.12   | III |
| 61 | 広瀬橋      | 金比羅第 3 支線 | 15.0      | RC | H28.11   | II  |
| 62 | 踊堂橋      | 古川通学路線    | 15.0      | PC | H29.02   | II  |
| 63 | 東谷第 1 号橋 | 東谷線       | 15.0      | PC | H28.12   | II  |
| 64 | 木下橋      | 木ノ下線      | 16.3      | 鋼  | H30.09   | II  |
| 65 | 潮入橋      | 吉田中学校線    | 19.8      | 鋼  | H30.09   | II  |
| 66 | 仕出橋      | 吉田中学校線    | 19.4      | 鋼  | H30.09   | II  |
| 67 | 五味橋      | 五味線       | 34.0      | 鋼  | H28.12   | III |
| 68 | 西組橋      | 成家曾根線     | 16.6      | 鋼  | H29.10   | II  |
| 69 | 上芋地谷橋    | 上芋地谷線     | 36.4      | RC | H28.12   | II  |

| No  | 橋梁名    | 路線名        | 橋長<br>(m) | 橋種 | 点検<br>年月 | 健全度 |
|-----|--------|------------|-----------|----|----------|-----|
| 70  | 新橋 1   | 岩松・於泥線     | 85.0      | 鋼  | H28.11   | II  |
| 71  | 中の川橋   | 馬ノ淵・成内線    | 21.5      | PC | H29.02   | III |
| 72  | 車前口橋   | 中御代ノ川線     | 16.4      | PC | H28.11   | II  |
| 73  | 下組橋    | 上槇・下組線     | 16.0      | RC | H29.02   | II  |
| 74  | 楠橋 1   | 中保場川線      | 18.6      | PC | H28.12   | II  |
| 75  | 地主橋    | 大平線        | 20.7      | PC | H28.12   | II  |
| 76  | 湯乃香橋   | 下馬ノ淵線      | 38.4      | RC | H28.11   | III |
| 77  | 小郷橋    | 御代ノ川線      | 20.4      | 鋼  | H29.02   | II  |
| 78  | 新橋 2   | 恵美須町・京町線   | 9.4       | RC | H29.08   | II  |
| 79  | 上長野橋   | 長野川添線      | 40.1      | RC | H28.12   | II  |
| 80  | 黒門橋    | 大工町石場通線    | 24.9      | 鋼  | H31.02   | II  |
| 81  | 三反田橋   | 三反田線       | 21.3      | 鋼  | H30.09   | II  |
| 82  | 鍵藪橋    | 上馬ノ淵線      | 24.0      | PC | H28.11   | II  |
| 83  | 又治郎橋   | 又治郎線       | 30.8      | PC | H28.11   | III |
| 84  | 高松橋    | 稻中・高松線     | 93.2      | RC | H28.11   | III |
| 85  | 於泥橋    | 於泥本線       | 47.6      | PC | H28.10   | II  |
| 86  | 梶屋敷橋   | 長谷線        | 15.0      | RC | H28.10   | II  |
| 87  | 八面橋    | 宇和島・黒尊第4号線 | 22.5      | 鋼  | H28.11   | II  |
| 88  | 日向野橋   | 地主・沖線      | 16.8      | PC | H28.11   | II  |
| 89  | 丸山橋 1  | 泉町高串線      | 11.8      | PC | H31.02   | II  |
| 90  | 天神橋 1  | 大浦 20 号線   | 11.1      | 石材 | H31.01   | II  |
| 91  | 水神橋    | 柿原 53 号線   | 13.1      | RC | H31.01   | III |
| 92  | 西橋     | 鶴島町 1 号線   | 12.6      | PC | H31.01   | II  |
| 93  | 岩戸橋    | 薬師谷線       | 11.3      | RC | H31.02   | II  |
| 94  | 樋の口橋 1 | 祝森 16 号線   | 14.0      | RC | H30.08   | II  |
| 95  | 東蓮寺橋   | 東蓮寺谷線      | 11.2      | RC | H31.01   | II  |
| 96  | 大崎橋    | 大崎谷線       | 11.1      | RC | H31.01   | I   |
| 97  | 鍛冶屋橋   | 竹城下雪森線     | 10.9      | 鋼  | H31.02   | II  |
| 98  | 鐘搗殿橋   | 医王寺下上線     | 11.4      | RC | H31.02   | II  |
| 99  | 寺の前橋   | 東線         | 10.6      | RC | H31.02   | II  |
| 100 | 下中橋 1  | 音地本線       | 10.0      | RC | H31.02   | II  |
| 101 | 新井出橋   | 耕縦 6 号線    | 13.5      | PC | H31.02   | II  |
| 102 | 黒戸橋    | 松柱線        | 10.3      | RC | H31.02   | II  |
| 103 | 津島橋    | 竹ヶ鼻線       | 12.6      | RC | H31.03   | II  |
| 104 | 二ノ谷橋   | 二ノ谷線       | 10.4      | PC | H31.03   | II  |

| No  | 橋梁名      | 路線名       | 橋長<br>(m) | 橋種 | 点検<br>年月 | 健全度 |
|-----|----------|-----------|-----------|----|----------|-----|
| 105 | 灰床橋      | 堂ヶ市線      | 12.1      | RC | H31.02   | II  |
| 106 | 安常橋      | 高串24号線    | 9.6       | RC | H31.02   | II  |
| 107 | 上辰野橋     | 野川南線      | 9.1       | PC | H31.01   | II  |
| 108 | 勸進橋      | 神田川原妙典寺前線 | 10.0      | PC | H31.01   | II  |
| 109 | 白井谷橋     | 下白井谷線     | 15.6      | PC | H30.09   | I   |
| 110 | 柏木橋      | 荒巻線       | 9.0       | RC | H31.02   | II  |
| 111 | 寺の沖橋     | 音地本線      | 9.6       | RC | H31.02   | II  |
| 112 | 宮の前橋     | 瀬越南線      | 9.0       | PC | H31.02   | II  |
| 113 | 戸雁橋      | 戸雁西線      | 9.3       | RC | H31.02   | II  |
| 114 | 石崎橋2     | 於泥本線      | 9.2       | RC | H31.02   | II  |
| 115 | 下大道橋     | 御内・御代ノ川線  | 9.8       | RC | H31.03   | II  |
| 116 | 上横山橋     | 横山・佐新田線   | 9.6       | RC | H31.02   | I   |
| 117 | 奥保場川橋    | 横山・佐新田線   | 9.5       | RC | H31.02   | III |
| 118 | 高近橋      | 舟戸線       | 9.4       | PC | H31.03   | I   |
| 119 | 川田橋      | ヲンジ線      | 9.4       | PC | H30.09   | II  |
| 120 | 平助橋      | 御代ノ川線     | 9.4       | 鋼  | H29.02   | III |
| 121 | 奥御代の川1号橋 | 御代の川線     | 9.5       | 鋼  | H31.03   | III |
| 122 | 知行地橋     | 鴨田線       | 10.1      | RC | H31.02   | II  |
| 123 | 八幡橋1     | 御内上楨線     | 9.7       | 鋼  | H31.03   | I   |
| 124 | 山の神橋     | 加塚線       | 9.6       | RC | H31.03   | III |
| 125 | 緑田橋      | 堂ヶ市線      | 9.5       | RC | H31.02   | III |
| 126 | 御蔵前橋     | 煙硝蔵向山線    | 31.2      | PC | H31.02   | II  |
| 127 | 北小路大橋    | 吉田斎場線     | 45.6      | 鋼  | H31.01   | II  |
| 128 | 有倉橋      | 西仲大内停車場線  | 36.8      | PC | H29.10   | II  |
| 129 | 中ノ川橋     | 宮野下土居中線   | 14.9      | PC | H29.11   | II  |
| 130 | 大井手橋1    | 一本松耕地線    | 29.2      | 鋼  | H28.11   | II  |
| 131 | 天王橋      | 藤井線       | 26.8      | 鋼  | H28.11   | II  |
| 132 | 吉井下橋     | 藤井・吉井下線   | 24.8      | PC | H28.11   | I   |
| 133 | 蔭平橋      | 金比羅線      | 15.6      | 鋼  | H28.11   | II  |
| 134 | 横平橋      | 山財ガム循環線   | 55.0      | 鋼  | H28.11   | II  |
| 135 | 中番頭橋     | 小祝森線      | 16.0      | RC | H28.11   | II  |
| 136 | 桜木橋      | 光満10号線    | 13.0      | 鋼  | H31.02   | III |
| 137 | 竜華橋      | 愛宕町3号線    | 11.5      | 鋼  | H29.11   | II  |
| 138 | 第二若山橋    | 柿原54号線    | 12.4      | 鋼  | H28.11   | II  |
| 139 | 若山橋      | 柿原54号線    | 10.5      | 鋼  | H28.11   | II  |

| No  | 橋梁名    | 路線名     | 橋長<br>(m) | 橋種 | 点検<br>年月 | 健全度 |
|-----|--------|---------|-----------|----|----------|-----|
| 140 | 光国橋    | 本町追手2号線 | 13.0      | PC | H29.11   | Ⅱ   |
| 141 | 毛山橋    | 愛宕町1号線  | 13.0      | RC | H31.01   | Ⅱ   |
| 142 | 賀古橋    | 賀古町2号線  | 11.1      | PC | H31.01   | Ⅱ   |
| 143 | 神田橋    | 新田町1号線  | 11.4      | PC | H31.01   | Ⅱ   |
| 144 | 御通橋    | 御徒町1号線  | 10.3      | RC | H31.01   | Ⅱ   |
| 145 | 泰平橋    | 佐伯町6号線  | 11.5      | PC | H31.01   | Ⅱ   |
| 146 | 片川橋    | 川内17号線  | 11.7      | PC | H29.11   | Ⅱ   |
| 147 | 伊勢田橋   | 川内19号線  | 12.6      | PC | H31.02   | Ⅱ   |
| 148 | 万年橋    | 川内18号線  | 13.5      | PC | H31.02   | Ⅱ   |
| 149 | 祓川橋    | 祝森14号線  | 12.0      | RC | H31.01   | Ⅱ   |
| 150 | 祝の川橋   | 祝森44号線  | 12.1      | RC | H31.01   | Ⅱ   |
| 151 | 千代浦2号橋 | 三浦東8号線  | 10.4      | RC | H31.01   | Ⅱ   |
| 152 | 保田橋    | 若藤内屋谷線  | 26.5      | PC | H30.08   | Ⅱ   |
| 153 | 道連橋    | 泉町1号線   | 38.1      | PC | H29.12   | Ⅱ   |
| 154 | 芝橋     | 新内港須賀川線 | 48.0      | PC | H29.12   | Ⅱ   |
| 155 | 八幡橋2   | 泉町高串線   | 27.5      | RC | H29.12   | Ⅱ   |
| 156 | 中原橋    | 柿原22号線  | 21.9      | 鋼  | H29.12   | Ⅱ   |
| 157 | 御浜橋    | 栄町港12号線 | 30.3      | PC | H31.01   | Ⅱ   |
| 158 | 栗木橋    | 保田49号線  | 30.7      | 鋼  | H30.08   | Ⅱ   |
| 159 | 上川原橋   | 音地本線    | 14.4      | RC | H31.02   | Ⅱ   |
| 160 | 田中橋2   | 田中線     | 9.8       | RC | H31.02   | Ⅱ   |
| 161 | 久区里野橋  | 久区里野線   | 13.0      | RC | H31.02   | Ⅱ   |
| 162 | 泉橋1    | 泉線      | 13.6      | RC | H31.02   | Ⅱ   |
| 163 | 憩橋     | 憩線      | 13.8      | RC | H31.02   | Ⅱ   |
| 164 | 板釣橋    | 山添線     | 11.0      | RC | H31.02   | Ⅱ   |
| 165 | 五輪橋    | 面向線     | 8.3       | RC | H27.09   | I   |
| 166 | 一ノ井手橋  | 黒ノ瀬線    | 12.3      | RC | H31.02   | Ⅱ   |
| 167 | 黒ノ瀬橋   | 黒ノ瀬線    | 8.4       | RC | H31.02   | Ⅱ   |
| 168 | 片山橋    | 片山線     | 12.8      | RC | H31.02   | Ⅱ   |
| 169 | 川前橋    | 川之内中野線  | 12.6      | RC | H31.02   | Ⅱ   |
| 170 | 龍華橋    | 遠古越線    | 14.0      | RC | H30.09   | Ⅱ   |
| 171 | 時久橋    | 波岡金銅線   | 13.3      | RC | H30.09   | Ⅱ   |
| 172 | 高田橋    | 神社下線    | 8.4       | RC | H27.09   | Ⅱ   |
| 173 | 丸山橋2   | 丸山線     | 11.4      | PC | H30.09   | I   |
| 174 | 白土橋    | 猪尻線     | 11.7      | 鋼  | H30.09   | Ⅱ   |

| No  | 橋梁名    | 路線名     | 橋長<br>(m) | 橋種 | 点検<br>年月 | 健全度 |
|-----|--------|---------|-----------|----|----------|-----|
| 175 | 宗岡橋    | 宮野下川之内線 | 14.2      | RC | H30.09   | II  |
| 176 | 音井手橋   | 板山地線    | 13.0      | 鋼  | H30.09   | II  |
| 177 | 桂ノ木橋   | 森の下線    | 8.9       | RC | H31.02   | II  |
| 178 | 土居橋    | 宮野下土居中線 | 8.7       | RC | H31.02   | II  |
| 179 | 竹ノ下橋   | 入柳線     | 14.3      | 鋼  | H30.09   | II  |
| 180 | 黒井地橋   | 黒井地本線   | 8.5       | RC | H30.09   | II  |
| 181 | 竹中橋    | 竹中線     | 8.6       | RC | H31.02   | II  |
| 182 | 大井手橋 2 | 西前竹中線   | 9.5       | RC | H30.09   | II  |
| 183 | 杖ノ尻橋   | 杖ノ尻線    | 8.5       | RC | H30.09   | II  |
| 184 | 江戸川橋   | 大藤則線    | 8.8       | RC | H31.02   | II  |
| 185 | 沖戸橋    | 山下正池線   | 9.0       | RC | H31.02   | II  |
| 186 | 歯長橋 2  | 歯長線     | 11.3      | RC | H30.09   | II  |
| 187 | 新屋敷橋   | 曾根則連絡線  | 11.1      | RC | H30.09   | II  |
| 188 | 寺前橋    | 北増穂黒井地線 | 11.0      | PC | H30.09   | II  |
| 189 | 滝水橋    | 瀬越北線    | 8.5       | RC | H30.09   | I   |
| 190 | 大井手橋 3 | 垣内線     | 35.4      | PC | H29.08   | II  |
| 191 | 垣内橋    | 垣内線     | 39.8      | PC | H29.08   | II  |
| 192 | 蜂ノ巣橋   | 耕縦 5 号線 | 22.2      | PC | H29.08   | II  |
| 193 | 新出合橋   | 宮野下土居中線 | 33.1      | PC | H29.10   | II  |
| 194 | 迫目城橋   | 耕縦 2 号線 | 22.3      | PC | H29.08   | I   |
| 195 | 渡瀬橋    | 務田森ヶ鼻線  | 25.7      | PC | H29.10   | II  |
| 196 | 駅前跨線橋  | 務田森ヶ鼻線  | 19.6      | PC | H29.09   | II  |
| 197 | 榎平橋    | 音地本線    | 14.6      | RC | H29.11   | II  |
| 198 | 三島田橋   | 三島田線    | 27.3      | PC | H29.08   | II  |
| 199 | 杉ノ木橋   | 杉ノ木線    | 14.5      | RC | H29.11   | II  |
| 200 | 是兼橋    | 是延兼近連絡線 | 36.5      | PC | H29.08   | II  |
| 201 | 能寿寺橋   | 能寿寺線    | 17.5      | PC | H29.08   | I   |
| 202 | 幸田橋    | 沖線      | 19.6      | PC | H29.08   | I   |
| 203 | 月見橋    | 是能成家線   | 18.1      | PC | H29.08   | I   |
| 204 | 葉房橋    | 中組線     | 9.4       | RC | H30.09   | II  |
| 205 | 水谷橋    | 水谷線     | 10.0      | 鋼  | H30.09   | II  |
| 206 | 河内中橋   | 中学校河内線  | 8.5       | RC | H31.01   | II  |
| 207 | 堂之子橋   | ドウノコ線   | 8.5       | RC | H30.09   | II  |
| 208 | 八幡橋 3  | 寺家線     | 11.4      | 鋼  | H30.09   | II  |
| 209 | 和田橋 1  | 和田線     | 13.1      | 鋼  | H30.09   | II  |

| No  | 橋梁名     | 路線名       | 橋長<br>(m) | 橋種 | 点検<br>年月 | 健全度 |
|-----|---------|-----------|-----------|----|----------|-----|
| 210 | 引地橋     | 午頭雪森線     | 8.3       | RC | H30.09   | II  |
| 211 | 森ヶ下橋    | 郷田中線      | 13.1      | RC | H30.09   | II  |
| 212 | 第三郷田中橋  | 郷田中線      | 8.1       | RC | H30.09   | II  |
| 213 | 菅繕前橋    | 煙硝蔵向山線    | 21.7      | PC | H31.02   | II  |
| 214 | 河内川橋    | 御殿内鶴間線    | 19.9      | 鋼  | H31.02   | II  |
| 215 | 聖人寺橋    | 聖人寺線      | 23.8      | PC | H31.02   | II  |
| 216 | 犬日大橋    | 新田鶴間線     | 20.0      | PC | H31.02   | II  |
| 217 | 美土路橋    | 中学校県道線    | 20.7      | PC | H30.09   | II  |
| 218 | 鳴谷橋     | 法花津中央線    | 16.2      | PC | H30.09   | I   |
| 219 | 和田橋2    | 山崎宮ノ浦線    | 15.3      | PC | H30.09   | I   |
| 220 | 郷田橋     | 山崎成谷線     | 14.9      | 鋼  | H30.09   | II  |
| 221 | 橘橋      | 医王寺下団地線   | 14.7      | PC | H30.09   | I   |
| 222 | 本覚橋     | 五郎丸線      | 12.6      | PC | H30.09   | II  |
| 223 | 赤禿橋     | 新多大谷線     | 13.5      | PC | H30.09   | II  |
| 224 | 女ヶ谷橋    | 稲ヶ窪線      | 11.4      | RC | H29.02   | II  |
| 225 | 横吹橋     | 横吹線       | 14.1      | RC | H30.09   | II  |
| 226 | 学校西橋    | 学校横前線     | 11.1      | RC | H30.09   | II  |
| 227 | 柿内橋     | 下於泥・山手線   | 13.9      | RC | H30.09   | II  |
| 228 | 堂ヶ市橋    | 灰床上線      | 11.4      | RC | H30.09   | II  |
| 229 | 唐磯橋     | 唐磯線       | 11.4      | PC | H29.02   | II  |
| 230 | 影平橋     | 日ノ平支線     | 13.5      | PC | H30.09   | I   |
| 231 | 岩高橋     | 岩松・近家線    | 13.5      | 鋼  | H30.09   | II  |
| 232 | 宮崎橋     | 上御代の川線    | 23.8      | 鋼  | H28.11   | II  |
| 233 | イナヤ橋1   | 御代の川1号線   | 27.5      | PC | H28.11   | II  |
| 234 | 上組橋     | 日ノ平線      | 14.5      | PC | H29.02   | II  |
| 235 | 上芋地谷2号橋 | 上芋地谷・又次郎線 | 68.0      | PC | H28.11   | II  |
| 236 | ヲンジ橋    | ヲンジ線      | 14.8      | PC | H29.02   | I   |
| 237 | 下柿内橋    | 下於泥1号線    | 21.7      | PC | H28.10   | II  |
| 238 | 下芋地谷橋   | 下芋地谷線     | 70.2      | PC | H28.11   | II  |
| 239 | 嵐部橋     | 嵐部・五郎丸線   | 63.3      | PC | H28.11   | II  |
| 240 | 長野橋     | 五郎丸線      | 39.3      | PC | H28.11   | II  |
| 241 | 鴨田橋     | 鴨田・内田線    | 42.1      | PC | H28.10   | II  |
| 242 | 高岡橋     | 大平橋       | 23.0      | PC | H28.11   | II  |
| 243 | 大町橋1    | 五郎丸線      | 17.3      | PC | H28.11   | II  |
| 244 | 金剛橋1    | 内田線       | 38.9      | PC | H28.10   | II  |

| No  | 橋梁名   | 路線名      | 橋長<br>(m) | 橋種 | 点検<br>年月 | 健全度 |
|-----|-------|----------|-----------|----|----------|-----|
| 245 | 上海前橋  | 海前線      | 14.6      | PC | H30.09   | I   |
| 246 | 増穂橋   | 石崎線      | 28.0      | PC | H28.11   | II  |
| 247 | 上白王橋  | 行谷2号線    | 25.8      | PC | H28.11   | II  |
| 248 | 公会橋   | 於泥本線     | 8.3       | PC | H31.02   | II  |
| 249 | 於泥口橋  | 於泥本線     | 8.4       | RC | H30.09   | I   |
| 250 | 荒谷橋   | 御内・御代の川線 | 11.0      | RC | H29.02   | III |
| 251 | 大谷橋2  | 大平線      | 8.0       | RC | H30.09   | I   |
| 252 | 下汐入川橋 | 鶉ノ浜・下川添線 | 8.2       | RC | H31.02   | II  |
| 253 | 稲屋橋1  | 上東谷線     | 8.4       | PC | H31.03   | II  |
| 254 | 栄橋3   | フロノ谷線    | 8.0       | RC | H30.00   | II  |
| 255 | 和田山橋  | 山財ダム循環線  | 10.6      | RC | H31.03   | III |
| 256 | 咽ヶ谷橋  | 稲ヶ窪線     | 8.4       | RC | H29.02   | III |
| 257 | 苦風橋   | 稲ヶ窪線     | 10.0      | 鋼  | H29.02   | II  |
| 258 | 堀川橋   | 大道線      | 8.0       | RC | H31.03   | II  |
| 259 | 滝口橋   | 二ノ谷線     | 10.4      | PC | H31.03   | III |
| 260 | 八坂元橋  | 中神田線     | 8.0       | RC | H31.03   | II  |
| 261 | 酒井橋   | 東神田線     | 9.0       | RC | H31.03   | II  |
| 262 | 御向橋   | 御内下中通線   | 10.9      | RC | H31.03   | I   |
| 263 | 蛍雪橋   | 槇川・御内線   | 10.0      | PC | H31.03   | I   |
| 264 | 上金比羅橋 | 金比羅線     | 8.5       | RC | H31.03   | II  |
| 265 | 堂ノ元橋  | 中於泥線     | 8.1       | RC | H31.02   | II  |
| 266 | 上繁近橋  | 鴨田繁近線    | 8.0       | 鋼  | H31.02   | III |
| 267 | 小祝奥橋  | 小祝線      | 8.1       | RC | H31.02   | I   |
| 268 | 川尻橋   | 大平・横山線   | 8.5       | RC | H29.02   | III |
| 269 | 日ノ平橋  | 西日ノ平線    | 9.8       | RC | H31.03   | II  |
| 270 | 日の平橋1 | 日ノ平線     | 9.4       | RC | H31.03   | II  |
| 271 | 道ノ川中橋 | 道ノ川・影平線  | 10.1      | RC | H31.03   | II  |
| 272 | 桧谷橋   | 桧谷線      | 15.1      | RC | H29.08   | II  |
| 273 | 谷川1号橋 | 上光満平駄馬線  | 8.0       | RC | H31.01   | III |
| 274 | 江之組橋  | 光満1号線    | 8.0       | RC | H31.02   | II  |
| 275 | 重森橋   | 泉町高串線    | 8.5       | RC | H31.01   | II  |
| 276 | 申生田橋  | 高串21号線   | 9.7       | RC | H31.02   | II  |
| 277 | 辰巳橋   | 天神町本町追手線 | 8.3       | RC | H31.01   | III |
| 278 | 清水橋1  | 祝森42号線   | 8.6       | RC | H31.01   | III |
| 279 | 柿ノ木橋  | 柿の松尾線    | 8.4       | RC | H31.01   | III |



| No  | 橋梁名    | 路線名       | 橋長<br>(m) | 橋種 | 点検<br>年月 | 健全度 |
|-----|--------|-----------|-----------|----|----------|-----|
| 280 | 木邸橋    | 大浦5号線     | 9.1       | RC | H31.01   | II  |
| 281 | 野川橋    | 野川2号線     | 8.6       | RC | H31.01   | II  |
| 282 | 努力橋    | 大超寺奥5号線   | 9.8       | RC | H31.01   | II  |
| 283 | 天神橋2   | 大超寺奥本町追手線 | 9.0       | RC | H31.01   | I   |
| 284 | 別当橋    | 宮下坂下津線    | 10.2      | RC | H31.01   | II  |
| 285 | 石丸橋    | 成川線       | 9.8       | PC | H30.08   | III |
| 286 | 大頭橋    | 祝森14号線    | 8.2       | RC | H31.01   | II  |
| 287 | 第三祓川橋  | 祓川篠山線     | 8.5       | PC | H29.02   | II  |
| 288 | 第一祓川橋  | 祓川篠山線     | 16.4      | 鋼  | H28.11   | II  |
| 289 | 第二祓川橋  | 祓川篠山線     | 20.1      | 鋼  | H28.11   | II  |
| 290 | 汐見橋    | 大浦29号線    | 9.3       | RC | H31.01   | II  |
| 291 | 観音橋1   | 宇和津町2号線   | 13.4      | RC | H29.08   | II  |
| 292 | 西ノ川橋   | 宮野下川之内線   | 9.0       | RC | H31.02   | II  |
| 293 | 観音橋2   | 風部1号線     | 13.5      | PC | H31.02   | II  |
| 294 | 元井の川橋  | 新元井川線     | 25.4      | 鋼  | H28.11   | II  |
| 295 | 三間川橋   | 元宗迫目線     | 39.0      | PC | H29.10   | I   |
| 296 | 岩松橋    | 岩松線       | 88.9      | PC | H28.11   | II  |
| 297 | 保場川橋   | 中央線       | 19.5      | PC | H28.11   | II  |
| 298 | 花本橋    | 岩松線       | 18.5      | PC | H28.11   | I   |
| 299 | 長堀4号橋  | 中沢町宮の下線   | 6.2       | RC | H31.01   | II  |
| 300 | 京田橋    | 杉ノ木線      | 10.9      | RC | H31.02   | I   |
| 301 | 篠山新橋   | 祓川篠山線     | 35.6      | 鋼  | H28.11   | II  |
| 302 | 河舞橋    | 光満5号線     | 7.3       | PC | H26.08   | I   |
| 303 | 光満橋    | 光満4号線     | 6.1       | RC | H26.08   | III |
| 304 | 岡ノ前橋   | 高串1号線     | 5.4       | RC | H26.08   | III |
| 305 | 奥高串2号橋 | 奥高串線      | 4.1       | RC | H26.09   | II  |
| 306 | 城ノ口橋   | 奥高串線      | 5.7       | RC | H26.09   | II  |
| 307 | 本村2号橋  | 高串11号線    | 3.8       | RC | H26.08   | II  |
| 308 | 本村橋    | 高串4号線     | 3.9       | RC | H26.08   | II  |
| 309 | 本村4号橋  | 高串10号線    | 3.6       | 石材 | H26.09   | II  |
| 310 | 奥高串橋   | 奥高串線      | 5.1       | PC | H26.08   | II  |
| 311 | 谷川4号橋  | 上光満平駄場線   | 4.0       | RC | H26.09   | III |
| 312 | 谷川3号橋  | 上光満平駄場線   | 5.6       | RC | H26.09   | III |
| 313 | 泉橋2    | 上光満平駄場線   | 7.9       | RC | H26.09   | III |
| 314 | 鳥越橋1   | 鳥越線       | 7.7       | RC | H26.08   | II  |

| No  | 橋梁名    | 路線名     | 橋長<br>(m) | 橋種 | 点検<br>年月 | 健全度 |
|-----|--------|---------|-----------|----|----------|-----|
| 315 | 家藤2号橋  | 高串14号線  | 4.0       | RC | H26.08   | I   |
| 316 | 申生田2号橋 | 高串19号線  | 3.9       | RC | H26.08   | II  |
| 317 | 江湖橋    | 大浦赤松線   | 4.0       | RC | H26.08   | III |
| 318 | 小谷橋1   | 柿原30号線  | 5.3       | RC | H26.08   | III |
| 319 | 間才橋    | 柿原42号線  | 5.5       | RC | H26.08   | III |
| 320 | 金丸橋1   | 柿原42号線  | 4.3       | RC | H26.08   | II  |
| 321 | 久保橋    | 柿原36号線  | 5.4       | RC | H26.08   | II  |
| 322 | 第2金丸橋  | 柿原61号線  | 3.7       | RC | H26.08   | II  |
| 323 | 大池川4号橋 | 和霊町34号線 | 4.1       | RC | H26.08   | I   |
| 324 | 大池川7号橋 | 伊吹町24号線 | 6.4       | RC | H26.08   | II  |
| 325 | 赤染橋    | 和霊町16号線 | 6.0       | RC | H26.08   | II  |
| 326 | 和霊古川橋  | 泉町2号線   | 4.1       | RC | H26.08   | II  |
| 327 | 藤江2号橋  | 藤江1号線   | 3.8       | RC | H26.08   | II  |
| 328 | 藤江3号橋  | 藤江6号線   | 5.3       | RC | H26.08   | II  |
| 329 | 藤江1号橋  | 藤江1号線   | 4.2       | RC | H26.08   | II  |
| 330 | 中藤橋    | 藤江本線    | 4.7       | RC | H26.09   | III |
| 331 | 天神橋3   | 和霊町18号線 | 6.3       | PC | H26.09   | II  |
| 332 | 東新橋    | 和霊町24号線 | 6.6       | RC | H26.09   | III |
| 333 | 向新橋    | 錦町3号線   | 5.6       | PC | H26.09   | II  |
| 334 | 辰野橋    | 錦町6号線   | 4.8       | RC | H26.09   | I   |
| 335 | 平和橋    | 丸穂町1号線  | 4.7       | PC | H26.09   | III |
| 336 | 下辰野橋   | 丸穂町1号線  | 6.5       | PC | H26.08   | II  |
| 337 | 金光橋    | 丸穂町3号線  | 4.9       | RC | H26.08   | II  |
| 338 | 畑中橋    | 丸穂町18号線 | 3.9       | RC | H26.09   | II  |
| 339 | 畑上橋    | 大宮町1号線  | 4.5       | RC | H26.09   | II  |
| 340 | 丸山橋3   | 丸穂町2号線  | 5.1       | RC | H26.08   | I   |
| 341 | 下丸穂橋   | 丸之内丸穂線  | 6.9       | RC | H26.09   | II  |
| 342 | 丸穂橋    | 丸之内丸穂線  | 7.1       | PC | H26.09   | I   |
| 343 | 白鳥橋    | 大宮町6号線  | 5.6       | PC | H26.09   | III |
| 344 | 望月橋    | 大宮町8号線  | 6.0       | RC | H26.09   | II  |
| 345 | 北町橋    | 大宮町9号線  | 7.0       | RC | H26.09   | I   |
| 346 | 金剛橋2   | 野川南線    | 5.6       | RC | H26.09   | I   |
| 347 | 楠橋2    | 野川4号線   | 7.6       | RC | H26.09   | III |
| 348 | 大鳥橋    | 野川9号線   | 7.3       | RC | H26.09   | II  |
| 349 | 賀茂橋    | 愛宕町3号線  | 5.5       | 鋼  | H26.09   | II  |

| No  | 橋梁名    | 路線名       | 橋長<br>(m) | 橋種 | 点検<br>年月 | 健全度 |
|-----|--------|-----------|-----------|----|----------|-----|
| 350 | 昭和橋    | 笹町2号線     | 7.2       | RC | H26.09   | Ⅲ   |
| 351 | 河端橋    | 新田町1号線    | 3.8       | RC | H26.09   | Ⅱ   |
| 352 | 谷川橋1   | 神田川原妙典寺前線 | 4.2       | RC | H26.09   | Ⅱ   |
| 353 | 神越橋    | 妙典寺前9号線   | 5.5       | RC | H26.09   | Ⅰ   |
| 354 | 谷川2号橋1 | 妙典寺前8号線   | 3.8       | RC | H26.09   | Ⅲ   |
| 355 | 水門橋1   | 神田町宮の下線   | 4.9       | RC | H26.09   | Ⅱ   |
| 356 | 古城橋    | 新田町10号線   | 7.0       | RC | H26.09   | Ⅲ   |
| 357 | 長堀橋    | 中沢町宮の下線   | 6.1       | 鋼  | H26.09   | Ⅱ   |
| 358 | 汐田橋    | 御殿町並松線    | 5.1       | RC | H26.09   | Ⅱ   |
| 359 | 中沢2号橋  | 中沢町7号線    | 4.2       | RC | H26.09   | Ⅰ   |
| 360 | 中沢3号橋  | 中沢町8号線    | 4.2       | RC | H26.09   | Ⅰ   |
| 361 | 並松橋    | 山際8号線     | 4.6       | RC | H26.09   | Ⅱ   |
| 362 | 浦戸橋    | 川内2号線     | 4.5       | RC | H26.09   | Ⅱ   |
| 363 | 本川内3号橋 | 川内11号線    | 3.3       | RC | H26.09   | Ⅱ   |
| 364 | 本川内4号橋 | 川内11号線    | 4.8       | RC | H26.09   | Ⅱ   |
| 365 | 本川内7号橋 | 川内14号線    | 5.1       | RC | H26.09   | Ⅱ   |
| 366 | 内平橋    | 保手内平線     | 6.1       | RC | H26.09   | Ⅲ   |
| 367 | 内平3号橋  | 保手内平線     | 4.8       | RC | H26.09   | Ⅰ   |
| 368 | 内平2号橋  | 坂下津24号線   | 4.7       | PC | H26.09   | Ⅱ   |
| 369 | 内平4号橋  | 宮下1号線     | 4.0       | RC | H26.09   | Ⅱ   |
| 370 | 内平5号橋  | 宮下2号線     | 5.0       | RC | H26.09   | Ⅰ   |
| 371 | 第3内平橋  | 宮下33号線    | 6.8       | RC | H26.09   | Ⅰ   |
| 372 | 日の平橋2  | 宮下32号線    | 4.8       | RC | H26.09   | Ⅲ   |
| 373 | 内平6号橋  | 宮下32号線    | 4.5       | RC | H26.09   | Ⅱ   |
| 374 | 内平7号橋  | 宮下32号線    | 3.8       | 鋼  | H26.09   | Ⅱ   |
| 375 | 寄松1号橋  | 寄松11号線    | 6.4       | RC | H26.09   | Ⅲ   |
| 376 | 石神橋2   | 寄松16号線    | 5.4       | RC | H26.09   | Ⅰ   |
| 377 | 薬師谷1号橋 | 川内18号線    | 3.9       | RC | H26.09   | Ⅰ   |
| 378 | 赤藪橋    | 祝森13号線    | 7.1       | RC | H26.09   | Ⅱ   |
| 379 | 松平橋    | 祝森13号線    | 6.2       | RC | H26.09   | Ⅱ   |
| 380 | おじ川橋   | 祝森14号線    | 7.0       | RC | H26.09   | Ⅲ   |
| 381 | 草木橋    | 祝森17号線    | 5.8       | RC | H26.09   | Ⅱ   |
| 382 | 草木3号橋  | 祝森59号線    | 6.4       | RC | H26.09   | Ⅱ   |
| 383 | 祝の川2号橋 | 祝森18号線    | 4.2       | RC | H26.09   | Ⅱ   |
| 384 | 野井2号橋  | 祝森48号線    | 6.5       | RC | H26.09   | Ⅱ   |

| No  | 橋梁名    | 路線名     | 橋長<br>(m) | 橋種 | 点検<br>年月 | 健全度 |
|-----|--------|---------|-----------|----|----------|-----|
| 385 | 野井橋    | 祝森47号線  | 6.9       | RC | H26.09   | I   |
| 386 | 松尾橋    | 柿の木松尾線  | 3.8       | RC | H26.09   | II  |
| 387 | 大野5号橋  | 石応3号線   | 3.7       | RC | H26.09   | II  |
| 388 | 持高橋    | 小浜6号線   | 4.4       | RC | H26.09   | I   |
| 389 | 無月2号橋  | 三浦東1号線  | 4.6       | RC | H26.09   | I   |
| 390 | 寺田橋    | 三浦東9号線  | 7.0       | RC | H26.09   | II  |
| 391 | 大谷橋3   | 三浦東10号線 | 7.9       | RC | H26.09   | II  |
| 392 | 大谷2号橋  | 三浦東10号線 | 5.1       | RC | H26.09   | I   |
| 393 | かたのわき橋 | 三浦西3号線  | 7.0       | RC | H26.09   | II  |
| 394 | 比比ノ木橋  | 三浦西2号線  | 6.7       | RC | H26.09   | I   |
| 395 | 豊浦3号橋  | 三浦西1号線  | 5.1       | RC | H26.09   | II  |
| 396 | 安米2号橋  | 三浦西12号線 | 3.0       | RC | H26.09   | II  |
| 397 | 大内2号橋  | 三浦西11号線 | 5.4       | 鋼  | H26.09   | II  |
| 398 | 大内1号橋  | 三浦西11号線 | 3.8       | RC | H26.09   | II  |
| 399 | 東1号橋   | 下波4号線   | 4.1       | RC | H26.09   | III |
| 400 | 結出1号橋  | 下波9号線   | 3.8       | RC | H26.09   | III |
| 401 | 津ノ浦2号橋 | 遊子1号線   | 4.4       | RC | H26.10   | III |
| 402 | 川内2号橋  | 川内96号線  | 5.0       | RC | H26.09   | II  |
| 403 | 大池川8号橋 | 和霊町45号線 | 5.1       | RC | H26.08   | II  |
| 404 | 拝鷹橋    | 和霊中町柿原線 | 5.0       | RC | H26.08   | III |
| 405 | 金丸橋2   | 和霊中町柿原線 | 7.3       | RC | H26.08   | II  |
| 406 | 片神橋    | 尻貝本線    | 4.8       | RC | H29.09   | II  |
| 407 | 蔵座橋    | 高田・近家線  | 2.4       | RC | H29.09   | II  |
| 408 | 寿川橋    | 岩松・於泥線  | 2.1       | RC | H29.09   | II  |
| 409 | 黒ヶ谷橋   | 岩松・於泥線  | 2.1       | RC | H29.09   | III |
| 410 | 檜谷橋    | 於泥本線    | 2.1       | RC | H29.09   | I   |
| 411 | 於泥奥橋   | 於泥本線    | 2.7       | RC | H29.09   | I   |
| 412 | 池ノ内橋   | 於泥本線    | 7.5       | RC | H29.09   | II  |
| 413 | 奥池ノ内橋  | 於泥本線    | 4.0       | RC | H29.09   | II  |
| 414 | 鍛冶屋橋   | 遠近本線    | 4.1       | RC | H29.09   | II  |
| 415 | 遠近橋    | 遠近本線    | 4.0       | RC | H29.09   | II  |
| 416 | 寺ノ下橋   | 五郎丸線    | 2.4       | RC | H29.09   | II  |
| 417 | 猪之谷橋   | 馬ノ淵・成内線 | 7.4       | RC | H29.09   | II  |
| 418 | 下中ノ川橋  | 馬ノ淵・成内線 | 4.4       | RC | H29.09   | II  |
| 419 | 中ノ川橋   | 馬ノ淵・成内線 | 5.2       | RC | H29.09   | II  |

| No  | 橋梁名     | 路線名      | 橋長<br>(m) | 橋種 | 点検<br>年月 | 健全度 |
|-----|---------|----------|-----------|----|----------|-----|
| 420 | 成内橋     | 馬ノ淵・成内線  | 2.5       | RC | H29.09   | Ⅲ   |
| 421 | 王道1号橋   | 御内・御代ノ川線 | 5.6       | 鋼  | H29.09   | Ⅱ   |
| 422 | 大代橋     | 御内・御代ノ川線 | 4.9       | RC | H29.09   | Ⅰ   |
| 423 | 中下大道橋   | 御内・御代ノ川線 | 8.6       | RC | H29.09   | Ⅱ   |
| 424 | 下大道橋    | 御内・御代ノ川線 | 7.0       | RC | H29.09   | Ⅱ   |
| 425 | 前御代ノ川橋  | 御内・御代ノ川線 | 4.0       | RC | H29.09   | Ⅱ   |
| 426 | 内田中橋    | 内田線      | 2.8       | RC | H29.09   | Ⅱ   |
| 427 | 内田山手1号橋 | 内田線      | 6.2       | RC | H29.09   | Ⅱ   |
| 428 | 奥佐新田1号橋 | 横山・佐新田線  | 3.6       | RC | H29.09   | Ⅱ   |
| 429 | 奥佐新田2号橋 | 横山・佐新田線  | 2.0       | RC | H29.09   | Ⅱ   |
| 430 | 奥佐新田3号橋 | 横山・佐新田線  | 3.3       | RC | H29.09   | Ⅱ   |
| 431 | 鳥越橋2    | 大平線      | 3.4       | RC | H29.10   | Ⅲ   |
| 432 | 中谷1号橋   | 大平線      | 7.6       | RC | H28.12   | Ⅱ   |
| 433 | 松柱橋     | 松柱線      | 3.2       | RC | H29.10   | Ⅱ   |
| 434 | 宮の川橋    | 脇・曾根線    | 2.0       | RC | H29.10   | Ⅱ   |
| 435 | 山越川橋    | 脇・曾根線    | 2.4       | RC | H29.10   | Ⅱ   |
| 436 | 脇川1号橋   | 脇・曾根線    | 4.1       | RC | H29.10   | Ⅱ   |
| 437 | 曾根橋     | 脇・曾根線    | 2.3       | RC | H29.10   | Ⅰ   |
| 438 | ふれあい橋   | 脇・曾根線    | 5.8       | RC | H29.10   | Ⅱ   |
| 439 | 下柿之浦橋   | 柿之浦線     | 4.3       | 石材 | H29.10   | Ⅰ   |
| 440 | 柿之浦1号橋  | 柿之浦線     | 3.3       | RC | H29.10   | Ⅱ   |
| 441 | 柿之浦2号橋  | 柿之浦線     | 3.3       | 石材 | H29.10   | Ⅱ   |
| 442 | 2号山越橋   | 三軒家線     | 4.0       | RC | H28.09   | Ⅲ   |
| 443 | 西ノ木橋    | 木浦松西線    | 3.5       | RC | H28.09   | Ⅱ   |
| 444 | 1号山越橋   | 木浦松線     | 6.1       | RC | H28.09   | Ⅲ   |
| 445 | 天神橋4    | 家次線      | 4.6       | RC | H28.09   | Ⅲ   |
| 446 | 学校橋     | 家次山手線    | 7.8       | RC | H28.09   | Ⅱ   |
| 447 | 八幡橋4    | 家次山手線    | 2.7       | RC | H28.09   | Ⅱ   |
| 448 | 獄山3号橋   | 松笠・獄山線   | 6.1       | RC | H28.09   | Ⅱ   |
| 449 | 水門橋2    | 国永入海線    | 5.0       | RC | H28.09   | Ⅱ   |
| 450 | 入海橋     | 国永入海線    | 7.5       | RC | H28.09   | Ⅱ   |
| 451 | 下中道橋    | 国永中道線    | 6.0       | RC | H28.09   | Ⅲ   |
| 452 | 中道橋     | 国永中道線    | 7.0       | RC | H28.09   | Ⅰ   |
| 453 | 上中道橋    | 国永新道線    | 4.3       | RC | H28.09   | Ⅱ   |
| 454 | 獄山2号橋   | 国永新道線    | 5.2       | RC | H28.09   | Ⅱ   |

| No  | 橋梁名    | 路線名      | 橋長<br>(m) | 橋種 | 点検<br>年月 | 健全度 |
|-----|--------|----------|-----------|----|----------|-----|
| 455 | 獄山1号橋  | 国永新道線    | 4.4       | RC | H28.09   | II  |
| 456 | 面浦橋    | 大谷線      | 2.2       | RC | H28.09   | II  |
| 457 | 大谷奥橋   | 大谷西線     | 5.6       | RC | H28.09   | III |
| 458 | 大谷奥2号橋 | 大谷西線     | 2.2       | RC | H28.09   | II  |
| 459 | 奥汐入川橋  | 鶉ノ浜本線    | 3.6       | RC | H28.09   | I   |
| 460 | 中汐入川橋  | 鶉ノ浜・山手線  | 5.8       | RC | H28.09   | II  |
| 461 | 上汐入川橋  | 鶉ノ浜・山手線  | 5.1       | RC | H28.09   | II  |
| 462 | 鶉ノ浜池前橋 | 鶉ノ浜・池土手線 | 5.6       | RC | H28.09   | II  |
| 463 | 鶉ノ浜新道橋 | 鶉ノ浜・新道線  | 7.2       | RC | H28.09   | II  |
| 464 | 神田川1号橋 | 大日堤線     | 4.3       | RC | H28.09   | II  |
| 465 | 神田川2号橋 | 大日堤線     | 4.5       | RC | H28.09   | II  |
| 466 | 清水橋2   | 嵐清水線     | 6.3       | RC | H28.09   | II  |
| 467 | 上清水橋   | 大日堤線     | 2.0       | RC | H28.09   | III |
| 468 | 池ノ角橋   | 小日堤・元ノ浦線 | 4.3       | RC | H28.09   | II  |
| 469 | 佐近谷橋   | 佐近谷線     | 3.0       | RC | H28.09   | II  |
| 470 | 上佐近谷橋  | 佐近谷2号線   | 4.0       | RC | H28.09   | III |
| 471 | 下佐近谷橋  | 行谷線      | 6.5       | RC | H28.09   | I   |
| 472 | 下行谷橋   | 行谷線      | 8.6       | RC | H28.09   | II  |
| 473 | 行谷橋    | 行谷線      | 7.2       | RC | H28.09   | II  |
| 474 | 西谷橋1   | 西谷線      | 4.3       | RC | H28.09   | I   |
| 475 | 近港橋    | 近港線      | 2.3       | RC | H28.09   | III |
| 476 | 塩浜橋    | 塩浜線      | 8.6       | RC | H28.09   | III |
| 477 | 龍橋2    | 岩松線      | 3.8       | 鋼  | H28.09   | II  |
| 478 | 保木中組橋  | 保木中組線    | 2.0       | RC | H28.10   | II  |
| 479 | 保木上橋   | 保木線      | 9.0       | RC | H28.10   | II  |
| 480 | 保木上東橋  | 保木線      | 2.3       | RC | H28.10   | II  |
| 481 | 三神谷橋   | 三神谷線     | 6.2       | RC | H28.10   | II  |
| 482 | 遠近川添橋  | 上遠近川添線   | 3.2       | RC | H28.10   | II  |
| 483 | 奥遠近橋   | 奥遠近線     | 6.9       | RC | H28.10   | II  |
| 484 | 奥上谷橋   | 上谷線      | 2.9       | 木  | H28.10   | III |
| 485 | 下深泥川橋  | 竹ヶ鼻線     | 2.1       | RC | H28.10   | II  |
| 486 | 久保津橋   | 久保津線     | 3.8       | RC | H28.10   | I   |
| 487 | 稲中橋    | 稲中・野井口線  | 6.2       | RC | H28.10   | II  |
| 488 | 下町浜通橋  | 町内線      | 5.0       | RC | H28.10   | III |
| 489 | 下黒ヶ谷橋  | 芳原沖通線    | 3.0       | RC | H28.10   | II  |

| No  | 橋梁名        | 路線名     | 橋長<br>(m) | 橋種 | 点検<br>年月 | 健全度 |
|-----|------------|---------|-----------|----|----------|-----|
| 490 | 龍ヶ谷橋       | 龍ヶ奥線    | 3.6       | RC | H28.10   | Ⅲ   |
| 491 | 宮ノ下橋 1     | 本谷東線    | 2.0       | RC | H28.10   | Ⅲ   |
| 492 | 沼一橋        | 沼周游線    | 3.9       | RC | H28.10   | Ⅱ   |
| 493 | 沼二橋        | 沼周游線    | 4.2       | RC | H28.10   | Ⅲ   |
| 494 | 東谷橋 1      | 本谷奥線    | 4.0       | RC | H28.10   | Ⅰ   |
| 495 | 東谷第 2 号橋   | 東谷線     | 9.1       | RC | H28.10   | Ⅱ   |
| 496 | フロノ谷橋      | フロノ谷線   | 2.8       | 鋼  | H28.10   | Ⅱ   |
| 497 | 寺ノ下中橋      | 寺ノ下・中道線 | 3.0       | RC | H28.10   | Ⅱ   |
| 498 | 1 号橋       | 本覚線     | 3.8       | RC | H28.10   | Ⅱ   |
| 499 | 2 号橋       | 本覚線     | 2.6       | RC | H28.10   | Ⅲ   |
| 500 | 上山財谷橋      | 新多大谷線   | 4.7       | RC | H28.10   | Ⅲ   |
| 501 | 内山 1 号橋    | 内山線     | 6.0       | RC | H28.10   | Ⅱ   |
| 502 | 内山 2 号橋    | 内山線     | 2.7       | RC | H28.10   | Ⅱ   |
| 503 | 権現谷橋       | 長野・権現谷線 | 2.5       | RC | H28.10   | Ⅰ   |
| 504 | 山財橋        | 山財ダム循環線 | 6.5       | RC | H28.11   | Ⅱ   |
| 505 | ツヅラ 1 号橋   | ツヅラ線    | 6.0       | RC | H28.10   | Ⅱ   |
| 506 | ツヅラ 2 号橋   | ツヅラ線    | 7.3       | RC | H28.10   | Ⅲ   |
| 507 | ツヅラ 3 号橋   | ツヅラ線    | 5.5       | RC | H28.10   | Ⅲ   |
| 508 | 奥御代の川 2 号橋 | 御代ノ川線   | 6.4       | RC | H28.10   | Ⅲ   |
| 509 | 奥御代の川 3 号橋 | 御代ノ川線   | 6.4       | RC | H28.10   | Ⅲ   |
| 510 | 奥御代の川 4 号橋 | 御代ノ川線   | 7.4       | RC | H28.10   | Ⅱ   |
| 511 | 上稲ヶ窪橋      | 稲ヶ窪東線   | 6.5       | RC | H28.10   | Ⅰ   |
| 512 | 奥二ノ谷橋      | 二ノ谷線    | 6.5       | RC | H28.10   | Ⅱ   |
| 513 | 神尾橋        | 中神田線    | 6.0       | RC | H28.10   | Ⅱ   |
| 514 | 庄内 1 号橋    | 西神田線    | 7.0       | RC | H28.10   | Ⅱ   |
| 515 | 庄内 2 号橋    | 西神田線    | 4.6       | 木  | H28.10   | Ⅲ   |
| 516 | 下本俵橋       | 本俵下通線   | 6.8       | RC | H28.10   | Ⅱ   |
| 517 | 上本俵橋       | 本俵下通線   | 8.3       | RC | H28.10   | Ⅲ   |
| 518 | 奥本俵橋       | 本俵中通線   | 2.8       | RC | H28.10   | Ⅱ   |
| 519 | 本俵橋        | 本俵川添線   | 7.3       | RC | H28.10   | Ⅱ   |
| 520 | 繁近橋        | 繁近線     | 7.1       | RC | H28.10   | Ⅱ   |
| 521 | 下鴨橋        | 知行地線    | 6.3       | RC | H28.10   | Ⅱ   |
| 522 | 駄馬前橋       | 海前 1 号線 | 4.0       | RC | H28.10   | Ⅲ   |
| 523 | 上海橋        | 海前線     | 4.9       | RC | H28.10   | Ⅱ   |
| 524 | 北谷橋        | 元井ノ川線   | 3.6       | RC | H28.10   | Ⅲ   |

| No  | 橋梁名     | 路線名     | 橋長<br>(m) | 橋種 | 点検<br>年月 | 健全度 |
|-----|---------|---------|-----------|----|----------|-----|
| 525 | 白尾橋     | 池横線     | 3.7       | RC | H28.10   | II  |
| 526 | 追ノ川岡橋   | 追ノ川線    | 4.7       | RC | H28.10   | II  |
| 527 | 吉井上橋    | 藤井・吉井線  | 3.1       | RC | H28.10   | III |
| 528 | 天神西橋    | 天神西2号線  | 3.8       | RC | H28.10   | II  |
| 529 | 大道川1号橋  | 大道川線    | 3.2       | RC | H28.10   | I   |
| 530 | 大道川2号橋  | 大道川線    | 4.7       | RC | H28.10   | II  |
| 531 | 開拓1号橋   | 影平線     | 3.0       | RC | H28.11   | III |
| 532 | 開拓2号橋   | 影平線     | 4.6       | RC | H28.11   | II  |
| 533 | 開拓3号橋   | 影平線     | 4.1       | RC | H28.11   | II  |
| 534 | 開拓4号橋   | 影平線     | 2.9       | RC | H28.11   | III |
| 535 | 御内上中通橋  | 御内上中通線  | 6.0       | RC | H28.10   | III |
| 536 | 御内川上橋   | 御内線     | 5.3       | RC | H28.10   | II  |
| 537 | 桂林寺下橋   | 桂林寺下線   | 2.3       | RC | H28.10   | I   |
| 538 | 下山の神1号橋 | 加塚線     | 6.4       | RC | H28.11   | III |
| 539 | 下山の神2号橋 | 加塚線     | 5.4       | RC | H28.11   | II  |
| 540 | 上山の神1号橋 | 加塚線     | 4.2       | RC | H28.11   | II  |
| 541 | 上山の神2号橋 | 加塚線     | 4.3       | RC | H28.11   | II  |
| 542 | 上山の神3号橋 | 加塚線     | 4.4       | RC | H28.11   | II  |
| 543 | 学校前橋    | 榎川・御内線  | 7.3       | RC | H28.11   | III |
| 544 | 滝橋      | 滝の神線    | 3.8       | RC | H28.11   | II  |
| 545 | 奥榎川1号橋  | 榎川線     | 5.4       | RC | H28.11   | II  |
| 546 | 奥榎川2号橋  | 榎川線     | 4.9       | RC | H28.11   | III |
| 547 | 田ノ浜橋    | 田ノ浜線    | 6.3       | RC | H28.11   | II  |
| 548 | 脇川2号橋   | 脇・田ノ浜支線 | 3.2       | RC | H28.11   | III |
| 549 | 学校上橋    | 鼠鳴脇線    | 5.8       | RC | H28.11   | III |
| 550 | 西谷橋2    | 西谷橋線    | 2.3       | RC | H28.11   | II  |
| 551 | 横浦上橋    | 横浦線     | 5.2       | RC | H28.11   | III |
| 552 | 横浦下橋    | 天満宮線    | 2.8       | RC | H28.11   | II  |
| 553 | 嵐橋      | 嵐畑地線    | 5.4       | RC | H28.11   | II  |
| 554 | 嵐上橋     | 嵐線      | 5.3       | RC | H28.11   | I   |
| 555 | 清水橋3    | 嵐清水線    | 6.3       | RC | H28.11   | II  |
| 556 | 手芝1号橋   | 手芝線     | 4.3       | RC | H28.11   | III |
| 557 | 手芝2号橋   | 手芝線     | 3.1       | RC | H28.11   | II  |
| 558 | 手芝3号橋   | 手芝線     | 2.6       | RC | H28.11   | II  |
| 559 | 妙典橋     | 嵐5号線    | 2.5       | RC | H28.11   | II  |



| No  | 橋梁名     | 路線名    | 橋長<br>(m) | 橋種 | 点検<br>年月 | 健全度 |
|-----|---------|--------|-----------|----|----------|-----|
| 560 | 浦知上橋    | 浦知線    | 3.1       | RC | H28.11   | II  |
| 561 | 浦知橋     | 浦知塩定線  | 6.1       | 石材 | H28.11   | II  |
| 562 | 本田橋     | 本田鳥越線  | 5.5       | RC | H28.11   | III |
| 563 | 川奥1号橋   | 柿ノ浦川奥線 | 5.0       | RC | H28.11   | III |
| 564 | 川奥2号橋   | 柿ノ浦川奥線 | 3.5       | RC | H28.11   | II  |
| 565 | 竹ヶ島橋    | 竹ヶ島線   | 2.0       | RC | H28.11   | III |
| 566 | 堅谷下橋    | 下於泥線   | 2.2       | RC | H28.11   | III |
| 567 | 堅谷上橋    | 下於泥線   | 2.0       | RC | H28.11   | III |
| 568 | 於泥南橋    | 於泥奥3号線 | 6.6       | RC | H28.11   | III |
| 569 | 内田山手2号橋 | 鴨田内田線  | 3.4       | RC | H28.11   | II  |
| 570 | 内田山手3号橋 | 内田中通線  | 2.9       | RC | H28.11   | I   |
| 571 | 内田上橋    | 内田山手線  | 3.4       | RC | H28.11   | I   |
| 572 | 長谷橋1    | 中央線    | 3.0       | RC | H28.11   | II  |
| 573 | 奥高岡橋    | 高岡線    | 3.2       | RC | H28.11   | III |
| 574 | 大門奥1号橋  | 大門奥線   | 4.2       | RC | H28.11   | III |
| 575 | 大門奥2号橋  | 大門奥線   | 3.1       | RC | H28.11   | II  |
| 576 | 大門橋     | 大門線    | 6.6       | RC | H28.11   | II  |
| 577 | 三島上橋    | 三島線    | 5.7       | RC | H28.11   | III |
| 578 | 島田橋     | 島田橋線   | 6.9       | RC | H28.11   | II  |
| 579 | 宮ノ下橋2   | 地主三島線  | 4.7       | RC | H28.11   | II  |
| 580 | 小祝上橋    | 小祝線    | 4.2       | RC | H28.11   | II  |
| 581 | 小祝橋     | 小祝線    | 7.0       | RC | H28.11   | III |
| 582 | 観音橋3    | 小祝南線   | 7.4       | RC | H28.11   | II  |
| 583 | 小祝南橋    | 小祝南線   | 2.3       | RC | H28.11   | III |
| 584 | 大平2号橋   | 大平西谷線  | 6.4       | RC | H28.11   | II  |
| 585 | 大平1号橋   | 大平西谷線  | 6.0       | RC | H28.11   | II  |
| 586 | 土用位下橋   | 向串小屋線  | 3.3       | RC | H28.11   | II  |
| 587 | 土用位橋    | 向串小屋線  | 8.6       | 鋼  | H28.11   | I   |
| 588 | 中谷2号橋   | 奥横山線   | 4.6       | RC | H28.11   | II  |
| 589 | 中谷3号橋   | 奥横山線   | 2.8       | RC | H28.11   | II  |
| 590 | 奥緑田橋    | 黒戸線    | 7.5       | RC | H28.11   | III |
| 591 | 松柱谷1号橋  | 野川2号線  | 4.2       | RC | H28.11   | II  |
| 592 | 松柱谷2号橋  | 松柱谷線   | 5.3       | RC | H28.11   | III |
| 593 | 中川下橋    | 中川線    | 6.2       | RC | H28.10   | III |
| 594 | 中川上橋    | 中川線    | 3.8       | RC | H28.11   | II  |

| No  | 橋梁名     | 路線名     | 橋長<br>(m) | 橋種 | 点検<br>年月 | 健全度 |
|-----|---------|---------|-----------|----|----------|-----|
| 595 | 奥元越川橋   | 上榎上組線   | 4.0       | RC | H28.11   | II  |
| 596 | 大谷下橋    | 上榎上組線   | 4.6       | RC | H28.11   | II  |
| 597 | 神中川1号橋  | 上榎上組線   | 2.0       | RC | H28.11   | II  |
| 598 | 神中川2号橋  | 神中線     | 2.7       | RC | H28.11   | III |
| 599 | 保津橋     | ヤマハ線    | 2.7       | RC | H28.11   | II  |
| 600 | 上の谷橋    | 上榎線     | 5.0       | RC | H28.11   | II  |
| 601 | 大門川2号橋  | 北日ノ平線   | 3.6       | RC | H28.12   | II  |
| 602 | 大門川1号橋  | 北日ノ平東線  | 3.7       | RC | H28.12   | III |
| 603 | 上組1号橋   | 金比羅線    | 7.3       | RC | H28.12   | II  |
| 604 | 唐磯上橋    | 唐磯線     | 7.5       | RC | H28.12   | II  |
| 605 | 下組1号橋   | 上榎下組線   | 3.5       | RC | H28.12   | II  |
| 606 | 赤碇奥橋    | 赤碇線     | 7.4       | RC | H28.12   | III |
| 607 | 奥蔭平橋    | 蔭平線     | 6.5       | RC | H28.12   | II  |
| 608 | 鍋ヶ谷橋    | 鍋ヶ谷支線   | 5.8       | RC | H28.12   | II  |
| 609 | 胼ノ江東橋   | 胼ノ江東支線  | 2.0       | RC | H28.12   | I   |
| 610 | 奥影平1号橋  | 道ノ川影平線  | 4.8       | RC | H28.12   | II  |
| 611 | 奥影平2号橋  | 道ノ川影平線  | 5.3       | RC | H28.12   | III |
| 612 | 奥内田橋    | 内田線     | 7.8       | RC | H28.12   | I   |
| 613 | 寿町1号橋   | 寿町南線    | 6.5       | RC | H28.12   | II  |
| 614 | 寿町2号橋   | 寿町南線    | 3.8       | RC | H28.12   | II  |
| 615 | 高田近家3号橋 | 高田近家線   | 2.5       | RC | H28.12   | I   |
| 616 | 高田近家4号橋 | 高田近家線   | 3.4       | RC | H28.12   | I   |
| 617 | 無名橋     | 学校横前支線  | 6.0       | RC | H28.12   | II  |
| 618 | 比砂橋     | 元屋敷本線   | 3.8       | RC | H28.12   | III |
| 619 | 元屋敷橋    | 元屋敷本線   | 3.3       | RC | H28.12   | III |
| 620 | 久保津1号橋  | 久保津1号線  | 2.5       | RC | H28.12   | II  |
| 621 | 王道2号橋   | 御内御代ノ川線 | 3.9       | RC | H28.12   | II  |
| 622 | 拝高橋     | 岩松線     | 4.3       | RC | H28.12   | I   |
| 623 | 三島橋3    | 岩松線     | 2.9       | RC | H28.12   | II  |
| 624 | 保木前橋    | 保木前2号線  | 2.7       | RC | H28.12   | III |
| 625 | 犬除橋     | 犬除本通線   | 2.6       | RC | H28.12   | III |
| 626 | 御内橋     | 御内本線    | 5.7       | RC | H28.12   | II  |
| 627 | 港橋1     | 横綱代本町線  | 6.1       | RC | H27.10   | III |
| 628 | 界橋      | 横綱代本町線  | 6.0       | RC | H27.10   | II  |
| 629 | 第一猿方橋   | 新田鶴間線   | 2.5       | RC | H27.10   | III |

| No  | 橋梁名     | 路線名     | 橋長<br>(m) | 橋種 | 点検<br>年月 | 健全度 |
|-----|---------|---------|-----------|----|----------|-----|
| 630 | 川平橋     | 御殿内鶴間線  | 2.8       | RC | H27.10   | Ⅱ   |
| 631 | 検校谷橋    | 検校谷線    | 6.0       | RC | H27.10   | Ⅱ   |
| 632 | 宗谷橋1    | 河内惣代線   | 3.3       | RC | H27.10   | Ⅱ   |
| 633 | 立石橋     | 河内惣代線   | 3.0       | RC | H27.10   | Ⅱ   |
| 634 | 第一小名橋   | 下白井谷線   | 5.8       | 石材 | H27.10   | Ⅲ   |
| 635 | 第二小名橋   | 小名中ノ谷線  | 3.9       | 石材 | H27.10   | Ⅱ   |
| 636 | 第三小名橋   | 小名中ノ谷線  | 5.0       | 石材 | H27.10   | Ⅱ   |
| 637 | 黒石橋     | 惣代黒石線   | 3.6       | RC | H27.10   | Ⅰ   |
| 638 | 池尻下橋    | 丸尾線     | 2.9       | RC | H27.10   | Ⅲ   |
| 639 | 鬼王橋     | 鬼王線     | 6.4       | RC | H27.10   | Ⅱ   |
| 640 | 第二鬼王橋   | 鬼王線     | 3.3       | RC | H27.10   | Ⅰ   |
| 641 | 樋の口橋2   | 奥白井谷線   | 6.0       | RC | H27.09   | Ⅱ   |
| 642 | 奥白井谷橋   | 奥白井谷線   | 6.0       | 石材 | H27.09   | Ⅱ   |
| 643 | 久枝橋     | 中組線     | 7.9       | RC | H27.09   | Ⅱ   |
| 644 | 池尻橋     | 荒巻線     | 4.6       | RC | H27.09   | Ⅱ   |
| 645 | 荒巻橋     | 荒巻線     | 5.8       | RC | H27.09   | Ⅱ   |
| 646 | 第一柏木橋   | 柏木三間線   | 5.4       | 石材 | H27.09   | Ⅱ   |
| 647 | 第二柏木橋   | 柏木三間線   | 5.7       | RC | H27.09   | Ⅱ   |
| 648 | 第三柏木橋   | 柏木三間線   | 4.1       | RC | H27.09   | Ⅱ   |
| 649 | うすぎ橋    | 中ノ谷高城線  | 4.4       | 石材 | H27.09   | Ⅱ   |
| 650 | こうち神橋   | 高城集会場前線 | 5.3       | 石材 | H27.09   | Ⅱ   |
| 651 | 柳橋      | 大工町石場通線 | 6.0       | 石材 | H27.10   | Ⅱ   |
| 652 | 築地橋     | 裡町御舟手線  | 3.9       | RC | H27.10   | Ⅲ   |
| 653 | 御舟手橋    | 裡町御舟手線  | 3.4       | RC | H27.10   | Ⅰ   |
| 654 | 魚棚橋     | 魚棚浜線    | 5.5       | RC | H27.10   | Ⅱ   |
| 655 | 第二御舟手橋  | 中町線     | 2.1       | 石材 | H27.10   | Ⅱ   |
| 656 | 百合ノ口橋   | 御舟手大信寺線 | 3.0       | RC | H27.10   | Ⅱ   |
| 657 | 川口橋     | 魚棚川口線   | 6.9       | RC | H27.10   | Ⅲ   |
| 658 | 大久保橋    | 大久保線    | 3.2       | RC | H27.10   | Ⅰ   |
| 659 | 南谷橋     | 遠見山線    | 3.3       | 石材 | H27.10   | Ⅱ   |
| 660 | チカイジ橋   | 元町駄馬線   | 3.7       | RC | H27.10   | Ⅱ   |
| 661 | 駄馬橋1    | 元町駄馬線   | 7.5       | RC | H27.10   | Ⅲ   |
| 662 | 大信寺前橋   | 元町丸山線   | 7.2       | RC | H27.10   | Ⅱ   |
| 663 | 第一大工町谷橋 | 大工町谷線   | 8.6       | RC | H27.10   | Ⅲ   |
| 664 | 第二大工町谷橋 | 大工町谷線   | 7.1       | RC | H27.10   | Ⅲ   |

| No  | 橋梁名      | 路線名      | 橋長<br>(m) | 橋種 | 点検<br>年月 | 健全度 |
|-----|----------|----------|-----------|----|----------|-----|
| 665 | 第三大工町谷橋  | 大工町谷線    | 2.8       | RC | H27.10   | Ⅲ   |
| 666 | 第四大工町谷橋  | 大工町谷線    | 3.2       | RC | H27.10   | Ⅱ   |
| 667 | 第五大工町谷橋  | 大工町谷線    | 4.1       | RC | H27.10   | Ⅲ   |
| 668 | 第六大工町谷橋  | 大工町谷線    | 2.0       | RC | H27.10   | Ⅰ   |
| 669 | 仕出3号橋    | 汐入線      | 4.5       | RC | H27.10   | Ⅱ   |
| 670 | 城橋       | 城線       | 4.3       | RC | H27.10   | Ⅱ   |
| 671 | タカゾリ橋    | タカゾリ線    | 3.3       | RC | H27.10   | Ⅱ   |
| 672 | イナヤ橋2    | 森イナヤ線    | 2.5       | RC | H27.10   | Ⅱ   |
| 673 | 第二猿方橋    | 猿方イナヤ線   | 2.0       | 鋼  | H27.10   | Ⅱ   |
| 674 | 大ヶ浦橋     | 大ヶ浦線     | 3.0       | RC | H27.10   | Ⅱ   |
| 675 | 神ノ奥橋     | 浅川神ノ奥線   | 2.9       | RC | H27.10   | Ⅲ   |
| 676 | 知永橋      | 知永南通線    | 4.9       | RC | H27.10   | Ⅱ   |
| 677 | 門島橋      | 知永中央線    | 6.0       | RC | H27.10   | Ⅰ   |
| 678 | 知永中道橋    | 知永中道線    | 5.8       | RC | H27.10   | Ⅱ   |
| 679 | 鶴間団地橋    | イナヤ線     | 4.5       | RC | H27.10   | Ⅱ   |
| 680 | ヒラダ橋     | ヒラダ大城線   | 2.1       | RC | H27.10   | Ⅱ   |
| 681 | 源太池橋     | 源太池線     | 2.6       | RC | H27.10   | Ⅱ   |
| 682 | 黒石小谷橋    | 黒石小谷線    | 2.0       | RC | H27.10   | Ⅱ   |
| 683 | 栗ノ木原橋    | 栗の木原線    | 3.2       | RC | H27.10   | Ⅱ   |
| 684 | 谷橋       | 谷線       | 2.7       | RC | H27.10   | Ⅲ   |
| 685 | 谷川橋2     | 立目竜王線    | 4.1       | RC | H27.10   | Ⅲ   |
| 686 | 石ノ元橋     | 長惣貝プロ線   | 4.7       | RC | H27.10   | Ⅰ   |
| 687 | 牛川橋      | 牛川第一支線   | 2.8       | RC | H27.10   | Ⅱ   |
| 688 | 新田橋      | 牛川第一支線   | 5.3       | RC | H27.10   | Ⅱ   |
| 689 | 第一石原砂橋   | 牛川石原砂線   | 4.0       | RC | H27.10   | Ⅱ   |
| 690 | 第二石原砂橋   | 牛川石原砂線   | 3.4       | RC | H27.10   | Ⅱ   |
| 691 | 第一池遠橋    | 牛川池遠線    | 4.7       | RC | H27.10   | Ⅲ   |
| 692 | 第二池遠橋    | 牛川池遠線    | 3.5       | RC | H27.10   | Ⅱ   |
| 693 | 丸尾橋      | 丸尾1号線    | 3.5       | RC | H27.10   | Ⅱ   |
| 694 | 池尻上橋     | 池尻上線     | 2.9       | RC | H27.10   | Ⅱ   |
| 695 | 池尻中橋     | 池尻中線     | 2.6       | RC | H27.10   | Ⅱ   |
| 696 | 福岡橋      | 中田垣内線    | 5.2       | RC | H27.10   | Ⅱ   |
| 697 | 第一松崎橋    | 岡前シダノヲク線 | 5.8       | RC | H27.10   | Ⅱ   |
| 698 | 第二松崎橋    | 岡前シダノヲク線 | 5.2       | RC | H27.10   | Ⅱ   |
| 699 | 第一シダノオク橋 | 岡前シダノヲク線 | 2.0       | RC | H27.10   | Ⅱ   |

| No  | 橋梁名      | 路線名       | 橋長<br>(m) | 橋種 | 点検<br>年月 | 健全度 |
|-----|----------|-----------|-----------|----|----------|-----|
| 700 | 第二シダノオク橋 | 岡前シダノヲク線  | 2.0       | RC | H27.10   | I   |
| 701 | 脇田橋      | ムネカト脇田線   | 3.5       | 石材 | H27.10   | II  |
| 702 | ウルシカサコ橋  | ウルシカサコ線   | 4.0       | RC | H27.10   | II  |
| 703 | 権ナヅ橋     | 大又小谷線     | 2.0       | RC | H27.10   | II  |
| 704 | 大町橋2     | 大町検校谷線    | 6.1       | RC | H27.10   | II  |
| 705 | 第三検校谷橋   | 検校谷ニカワ線   | 5.4       | RC | H27.10   | I   |
| 706 | 桃ノ木橋     | 検校谷支線     | 3.9       | RC | H27.10   | II  |
| 707 | 桃ノ木原橋    | 桃ノ木原京光線   | 2.8       | 石材 | H27.10   | I   |
| 708 | 山下橋      | 堂ノ元神田線    | 5.9       | RC | H27.10   | II  |
| 709 | 白城橋      | 白城線       | 5.5       | RC | H27.10   | II  |
| 710 | 長通橋      | 木ノ下線      | 6.8       | RC | H27.10   | II  |
| 711 | 平越橋      | 川平タカゾリ線   | 4.9       | RC | H27.10   | III |
| 712 | 第二合蔵橋    | 三反田合蔵線    | 2.2       | RC | H27.10   | II  |
| 713 | 第三合蔵橋    | 三反田合蔵第1支線 | 5.0       | RC | H27.09   | II  |
| 714 | 丸山橋4     | 合蔵竜王線     | 2.0       | RC | H27.10   | III |
| 715 | 第四合蔵橋    | 合蔵竜王線     | 2.6       | RC | H27.09   | I   |
| 716 | 上津橋      | 上津線       | 3.5       | RC | H27.09   | II  |
| 717 | 第二堂之子橋   | ドウノコ線     | 6.3       | RC | H27.09   | II  |
| 718 | 第三堂之子橋   | ドウノコ支線    | 4.3       | RC | H27.10   | I   |
| 719 | 下ツガノクチ橋  | 下ツガノクチ線   | 6.4       | RC | H27.08   | II  |
| 720 | ツガノクチ橋   | 大河内丈ヶ森線   | 6.0       | RC | H27.08   | III |
| 721 | 栗木山橋     | 栗木山線      | 5.3       | RC | H27.08   | II  |
| 722 | ツタ橋      | 大河内ツタ第1支線 | 3.0       | RC | H27.08   | II  |
| 723 | 秋葉橋      | 大河内浄水場線   | 4.0       | RC | H28.01   | II  |
| 724 | 第一浄水橋    | 大河内浄水場線   | 2.9       | RC | H27.08   | II  |
| 725 | 第二浄水橋    | 大河内浄水場線   | 4.6       | RC | H27.08   | II  |
| 726 | 第一古谷橋    | 大河内古谷線    | 3.5       | RC | H27.08   | III |
| 727 | 第二古谷橋    | 大河内古谷線    | 3.8       | RC | H27.08   | II  |
| 728 | 第三古谷橋    | 大河内古谷第1支線 | 3.4       | 鋼  | H27.08   | II  |
| 729 | 第四古谷橋    | 大河内古谷第2支線 | 3.2       | RC | H27.08   | II  |
| 730 | 西谷橋3     | 西谷線       | 5.0       | 石材 | H27.09   | II  |
| 731 | 正木谷橋     | 西谷正木谷線    | 5.4       | RC | H27.09   | III |
| 732 | トビノコ橋    | トビノコ線     | 2.4       | RC | H27.09   | II  |
| 733 | 島ノ岩橋     | トビノコ線     | 5.6       | RC | H27.09   | II  |
| 734 | 第一鳥ヶ藪橋   | 鳥ヶ藪歯長線    | 2.0       | RC | H27.09   | I   |

| No  | 橋梁名      | 路線名        | 橋長<br>(m) | 橋種 | 点検<br>年月 | 健全度 |
|-----|----------|------------|-----------|----|----------|-----|
| 735 | 第二鳥ヶ藪橋   | 鳥ヶ藪歯長線     | 2.3       | RC | H27.09   | II  |
| 736 | 第三鳥ヶ藪橋   | 鳥ヶ藪線       | 4.5       | 石材 | H27.09   | II  |
| 737 | 荒巻上橋     | 鳥ヶ藪荒巻線     | 3.8       | RC | H27.09   | I   |
| 738 | 中組橋1     | 中組中央線      | 6.8       | 石材 | H27.09   | II  |
| 739 | 第一トノ畑橋   | トノ畑線       | 2.5       | RC | H27.09   | III |
| 740 | 第二トノ畑橋   | トノ畑線       | 3.6       | RC | H27.09   | II  |
| 741 | 第三トノ畑橋   | トノ畑線       | 4.7       | RC | H27.09   | II  |
| 742 | 第四トノ畑橋   | トノ畑線       | 3.0       | 石材 | H27.09   | II  |
| 743 | 第五トノ畑橋   | トノ畑支線      | 2.7       | RC | H27.09   | II  |
| 744 | 白井谷中橋    | 下白井谷第1支線   | 4.1       | 石材 | H27.09   | II  |
| 745 | 下白井谷橋    | 下白井谷第2支線   | 4.7       | RC | H27.09   | I   |
| 746 | 白井谷西橋    | 白井谷西線      | 5.0       | RC | H27.09   | III |
| 747 | タキゲチ橋    | タキゲチ線      | 3.0       | RC | H27.09   | II  |
| 748 | 高城谷橋     | 高城線        | 5.4       | RC | H27.09   | II  |
| 749 | 中ノ谷橋1    | 中ノ谷線       | 2.9       | RC | H27.10   | II  |
| 750 | カクレバタ橋   | カクレバタ線     | 4.5       | RC | H27.10   | II  |
| 751 | 出合橋      | 出合線        | 2.3       | RC | H27.10   | II  |
| 752 | 金次郎橋     | 金次郎線       | 2.0       | RC | H27.10   | II  |
| 753 | 第四小名橋    | 小名中ノ谷支線    | 3.1       | 石材 | H27.10   | II  |
| 754 | 雪森橋1     | 雪森線        | 4.5       | 石材 | H27.10   | II  |
| 755 | 第二雪森橋    | 竹城下雪森線     | 6.7       | RC | H27.10   | II  |
| 756 | 堂ノ子第一支線橋 | ドウノコ第1支線   | 4.1       | RC | H27.09   | II  |
| 757 | 深浦中橋     | 深浦上線       | 2.9       | RC | H27.11   | II  |
| 758 | 池ノ下橋     | 郷田東谷線      | 4.2       | RC | H27.11   | II  |
| 759 | 東谷橋2     | 郷田東谷線      | 3.2       | RC | H27.11   | II  |
| 760 | 深浦中道橋    | 深浦中道線      | 3.0       | RC | H27.11   | II  |
| 761 | 小西橋      | 小西小深浦線     | 3.4       | RC | H27.11   | II  |
| 762 | 第二郷田中橋   | 郷田中線       | 3.1       | RC | H27.10   | II  |
| 763 | 第四郷田中橋   | 郷田中線       | 5.3       | RC | H27.10   | I   |
| 764 | 第五郷田中橋   | 郷田中線       | 5.6       | RC | H27.10   | II  |
| 765 | 第六郷田中橋   | 郷田中線       | 3.9       | RC | H27.10   | II  |
| 766 | 第七郷田中橋   | 郷田中線       | 5.5       | RC | H27.10   | II  |
| 767 | 影ノ平橋     | 影平西ヶ谷線     | 3.0       | RC | H27.11   | II  |
| 768 | 西ヶ谷橋     | 影平西ヶ谷線     | 3.2       | RC | H27.11   | I   |
| 769 | 宮ノ谷上橋    | 小谷行司ヶ谷第2支線 | 2.8       | RC | H27.11   | III |

| No  | 橋梁名    | 路線名     | 橋長<br>(m) | 橋種 | 点検<br>年月 | 健全度 |
|-----|--------|---------|-----------|----|----------|-----|
| 770 | 浮田橋    | 山崎宮ノ谷線  | 4.0       | RC | H27.10   | II  |
| 771 | 成谷橋    | 山崎宮ノ谷線  | 3.0       | RC | H27.10   | II  |
| 772 | 宮ノ谷下橋  | 山崎宮ノ谷線  | 4.0       | RC | H27.10   | III |
| 773 | 鍋倉橋    | 鍋倉線     | 3.0       | RC | H27.10   | II  |
| 774 | 深田橋    | 深田線     | 4.0       | 石材 | H27.10   | I   |
| 775 | 第一今郷谷橋 | 今郷谷線    | 4.2       | RC | H27.10   | II  |
| 776 | 第二今郷谷橋 | 今郷谷線    | 3.3       | RC | H27.10   | II  |
| 777 | 大石ノ本橋  | 今郷谷第2支線 | 2.3       | RC | H27.10   | II  |
| 778 | 小谷橋2   | 小谷線     | 4.2       | RC | H27.10   | II  |
| 779 | 与村井東橋  | 与村井向ノ山線 | 4.5       | RC | H27.10   | II  |
| 780 | 中島橋    | 脇ノ前城ヶ花線 | 6.2       | RC | H27.10   | II  |
| 781 | 日の平橋3  | 日ノ平南線   | 5.0       | 鋼  | H27.10   | III |
| 782 | 川久保橋   | 日ノ平奥南線  | 6.5       | RC | H27.10   | II  |
| 783 | 門田橋    | 先浜門田線   | 2.5       | RC | H27.10   | III |
| 784 | 新浜橋    | 新浜1号線   | 2.0       | RC | H27.10   | II  |
| 785 | 今郷橋    | 法花華中央線  | 2.7       | RC | H27.10   | II  |
| 786 | 城ノ下橋   | 法花華中央線  | 3.0       | RC | H27.10   | II  |
| 787 | 大良鼻橋   | 大良鼻線    | 4.3       | RC | H27.10   | II  |
| 788 | 鶴間谷橋   | 東蓮寺ダム線  | 4.0       | RC | H27.10   | II  |
| 789 | 新鶴間団地橋 | 鶴間住宅団地線 | 3.3       | RC | H27.10   | II  |
| 790 | 池の浦橋   | 池ノ浦本線   | 2.5       | RC | H27.11   | II  |
| 791 | 駄馬橋2   | 音地本線    | 3.1       | RC | H27.10   | II  |
| 792 | 芳橋     | 音地本線    | 4.8       | RC | H27.10   | II  |
| 793 | 沖田橋    | 音地本線    | 3.3       | RC | H27.10   | II  |
| 794 | 新開橋    | 新開線     | 8.3       | RC | H27.10   | II  |
| 795 | 家ノ奥橋   | 家ノ奥線    | 6.1       | RC | H27.10   | II  |
| 796 | 大黒橋2   | 大黒線     | 5.3       | RC | H27.10   | II  |
| 797 | 駄馬ノ奥橋  | 駄馬ノ奥線   | 2.0       | RC | H27.10   | II  |
| 798 | 法華橋    | 大内沖線    | 7.1       | RC | H27.10   | II  |
| 799 | 河原橋    | 道ノ谷線    | 6.6       | RC | H27.10   | II  |
| 800 | 持合橋    | 新谷線     | 4.3       | RC | H27.10   | II  |
| 801 | 駄馬橋3   | 音地田川線   | 6.7       | RC | H27.10   | II  |
| 802 | 面谷橋    | 面向線     | 3.7       | RC | H27.10   | II  |
| 803 | 五百橋    | 引落線     | 3.5       | RC | H27.10   | II  |
| 804 | 引落橋    | 引落線     | 9.8       | RC | H27.10   | II  |

| No  | 橋梁名    | 路線名     | 橋長<br>(m) | 橋種 | 点検<br>年月 | 健全度 |
|-----|--------|---------|-----------|----|----------|-----|
| 805 | 山ノ神橋   | 山ノ神線    | 5.0       | RC | H27.09   | II  |
| 806 | 桜橋2    | 山ノ神線    | 3.6       | RC | H27.09   | II  |
| 807 | 火打岩橋   | 火打岩線    | 4.0       | RC | H27.10   | II  |
| 808 | 白王橋    | 面田線     | 5.3       | RC | H27.10   | II  |
| 809 | 尾花橋    | 尾花線     | 3.4       | RC | H27.10   | II  |
| 810 | 面田橋1   | 面田線     | 4.5       | RC | H27.10   | II  |
| 811 | 栄橋2    | 宮野下川之内線 | 7.9       | RC | H27.09   | I   |
| 812 | 馬野川橋   | 下久保線    | 7.4       | RC | H27.09   | I   |
| 813 | 不志屋橋   | 寺前線     | 7.1       | RC | H27.09   | II  |
| 814 | 場々橋    | 角物線     | 6.3       | RC | H27.10   | I   |
| 815 | 日掛橋    | 西谷線     | 4.9       | RC | H27.09   | II  |
| 816 | 竹ヶ迫橋   | 竹ヶ迫線    | 6.7       | RC | H27.09   | II  |
| 817 | 尾原橋    | 尾原線     | 6.5       | RC | H27.09   | II  |
| 818 | 賢城橋    | 中谷小沢川線  | 5.8       | RC | H27.09   | II  |
| 819 | 増田橋    | 元宗迫目線   | 10.3      | RC | H27.10   | II  |
| 820 | 日元橋    | 元宗迫目線   | 6.7       | RC | H27.10   | II  |
| 821 | 駄馬橋4   | 迫目本線    | 4.5       | RC | H27.10   | III |
| 822 | 馬根橋    | 馬根1号線   | 7.3       | RC | H27.10   | II  |
| 823 | 渡瀬東橋   | 隅田東線    | 2.5       | RC | H27.10   | II  |
| 824 | セバサコ橋  | 菖蒲ヶ峠線   | 2.5       | RC | H27.10   | II  |
| 825 | にわとり淵橋 | 耕縦2号線   | 2.0       | RC | H27.10   | I   |
| 826 | 深沢橋    | 耕縦1号線   | 3.1       | RC | H27.10   | II  |
| 827 | 藤田橋    | 耕縦3号線   | 2.0       | RC | H27.10   | II  |
| 828 | げんぞう橋  | 大下東線    | 7.9       | RC | H27.09   | II  |
| 829 | 大下橋    | 大下西線    | 4.1       | RC | H27.09   | II  |
| 830 | 中山橋    | 中山池線    | 4.0       | RC | H27.09   | III |
| 831 | 谷山川橋   | 徳正線     | 6.7       | RC | H27.10   | II  |
| 832 | 新橋詰橋   | 黒井地本線   | 6.7       | RC | H27.09   | I   |
| 833 | 石神橋3   | 石神線     | 7.4       | RC | H27.09   | II  |
| 834 | 宇藤川上橋  | 宇藤の川線   | 3.2       | RC | H27.09   | II  |
| 835 | 河内橋    | 宇藤の川線   | 6.1       | RC | H27.09   | II  |
| 836 | 梅ノ木橋   | アカンダ線   | 5.4       | RC | H27.09   | II  |
| 837 | ハザガ谷橋  | 奥木戸前線   | 4.6       | RC | H27.09   | II  |
| 838 | 山道橋    | 梅ノ木谷線   | 5.5       | RC | H27.09   | II  |
| 839 | 坂本橋    | 宮ノ谷線    | 7.4       | RC | H27.09   | II  |



| No  | 橋梁名       | 路線名      | 橋長<br>(m) | 橋種 | 点検<br>年月 | 健全度 |
|-----|-----------|----------|-----------|----|----------|-----|
| 840 | 横田橋       | 横田線      | 5.0       | RC | H27.08   | II  |
| 841 | 稲屋橋 2     | 稲屋線      | 4.6       | RC | H27.08   | II  |
| 842 | 面田橋 2     | 大藤黒井地線   | 6.8       | RC | H27.08   | II  |
| 843 | 長谷橋 2     | 寺の沖線     | 6.7       | RC | H27.09   | II  |
| 844 | カワラダ橋     | 寺の沖線     | 7.4       | RC | H27.08   | II  |
| 845 | 大藤橋       | 大藤本線     | 7.1       | RC | H27.09   | II  |
| 846 | 正池橋       | 山下正池線    | 4.5       | RC | H27.09   | II  |
| 847 | 丸山橋 5     | 清水線      | 3.0       | RC | H27.08   | II  |
| 848 | 古谷の奥橋     | 古谷の奥線    | 3.6       | RC | H27.08   | II  |
| 849 | 清水橋 4     | 松崎支線     | 4.4       | RC | H27.08   | II  |
| 850 | 梅の木橋      | 向の奥池下支線  | 2.9       | RC | H27.08   | II  |
| 851 | 中組橋 2     | 向の奥線     | 4.2       | 石材 | H27.08   | II  |
| 852 | 一の瀬堰橋     | 一の瀬堰線    | 2.0       | RC | H27.09   | II  |
| 853 | 道の上橋      | 道の上線     | 2.6       | RC | H27.09   | II  |
| 854 | 下中橋 2     | 曾根則連絡線   | 2.7       | RC | H27.10   | II  |
| 855 | 宮ノ前橋      | 曾根本線     | 2.4       | RC | H27.10   | III |
| 856 | 清水橋 5     | 清水線      | 3.9       | RC | H27.10   | II  |
| 857 | 宮ノ谷橋 1    | 宮谷線      | 4.1       | RC | H27.10   | II  |
| 858 | ハダ向橋      | ハダ向線     | 4.2       | 木  | H27.10   | I   |
| 859 | フクジョウジ橋   | 是能曾根連絡線  | 6.4       | RC | H27.10   | I   |
| 860 | 瀬平橋       | 是能成家線    | 12.7      | PC | H27.10   | II  |
| 861 | 天神橋       | 曾根内田内田西線 | 19.7      | PC | H29.08   | I   |
| 862 | 小雀橋       | 小雀線      | 16.9      | PC | H29.08   | II  |
| 863 | 大堀川橋      | 是房中線     | 2.8       | RC | H27.10   | II  |
| 864 | 二反田橋      | 是能成家線    | 4.2       | RC | H27.10   | II  |
| 865 | 宗谷橋 2     | 寺の奥線     | 5.6       | RC | H27.10   | II  |
| 866 | 宮ノ谷橋 2    | 宮ノ谷線     | 4.8       | 木  | H27.10   | I   |
| 867 | 平野橋       | 平野線      | 7.1       | RC | H27.10   | II  |
| 868 | 堂ヶ坂橋      | 森線       | 4.1       | RC | H27.09   | II  |
| 869 | 七畝橋       | 仏崎東線     | 19.7      | PC | H29.08   | II  |
| 870 | 平駄馬 2 号橋  | 上光満平駄馬線  | 3.1       | RC | H26.10   | II  |
| 871 | 平駄馬 1 号橋  | 上光満平駄馬線  | 2.6       | RC | H26.10   | I   |
| 872 | 本村 3 号橋   | 高串 5 号線  | 2.5       | RC | H26.10   | II  |
| 873 | 本村 5 号橋   | 高串 8 号線  | 3.1       | RC | H26.10   | I   |
| 874 | 谷川 2 号橋 2 | 上光満平駄馬線  | 3.0       | RC | H26.09   | III |



| No  | 橋梁名    | 路線名     | 橋長<br>(m) | 橋種 | 点検<br>年月 | 健全度 |
|-----|--------|---------|-----------|----|----------|-----|
| 875 | 家藤1号橋  | 高串13号線  | 2.9       | RC | H26.10   | Ⅲ   |
| 876 | 大浦1号橋  | 大浦34号線  | 2.1       | RC | H26.10   | Ⅲ   |
| 877 | 天満橋    | 大浦20号線  | 2.3       | RC | H26.10   | Ⅰ   |
| 878 | 柿原3号橋  | 柿原4号線   | 3.0       | RC | H26.10   | Ⅱ   |
| 879 | 柿原2号橋  | 柿原3号線   | 2.4       | RC | H26.10   | Ⅱ   |
| 880 | 伊吹4号橋  | 伊吹町19号線 | 2.7       | RC | H26.10   | Ⅱ   |
| 881 | 伊吹3号橋  | 伊吹町19号線 | 3.1       | RC | H26.10   | Ⅱ   |
| 882 | 伊吹2号橋  | 柿原本線    | 3.0       | RC | H26.10   | Ⅲ   |
| 883 | 大池川6号橋 | 和霊町36号線 | 3.0       | RC | H26.10   | Ⅱ   |
| 884 | 大池川5号橋 | 和霊町35号線 | 3.1       | RC | H26.10   | Ⅲ   |
| 885 | 大池川3号橋 | 和霊町33号線 | 3.1       | RC | H26.10   | Ⅱ   |
| 886 | 奥藤橋    | 藤江本線    | 2.3       | RC | H26.10   | Ⅱ   |
| 887 | 下畑橋    | 丸穂町17号線 | 3.5       | RC | H26.10   | Ⅱ   |
| 888 | 古川橋    | 丸穂町2号線  | 2.7       | RC | H26.10   | Ⅲ   |
| 889 | 丸穂2号橋  | 丸穂町14号線 | 2.4       | 石材 | H26.10   | Ⅱ   |
| 890 | 丸穂3号橋  | 丸之内丸穂線  | 2.5       | RC | H26.10   | Ⅲ   |
| 891 | 大宮1号橋  | 大宮町6号線  | 2.3       | RC | H26.10   | Ⅲ   |
| 892 | 野川2号橋  | 野川南線    | 2.1       | RC | H26.10   | Ⅱ   |
| 893 | 大峯橋    | 大超寺奥5号線 | 2.6       | RC | H26.10   | Ⅱ   |
| 894 | 亀ヶ淵橋   | 京町明倫町線  | 3.0       | RC | H26.10   | Ⅲ   |
| 895 | 汐門橋    | 新田町宮の下線 | 3.5       | 石材 | H26.10   | Ⅲ   |
| 896 | 長堀2号橋  | 中沢町宮の下線 | 3.1       | RC | H26.09   | Ⅱ   |
| 897 | 中沢橋    | 長堀12号線  | 3.9       | RC | H26.09   | Ⅰ   |
| 898 | 三宝神橋   | 中沢町9号線  | 3.5       | RC | H26.09   | Ⅱ   |
| 899 | 本川内1号橋 | 川内本村線   | 3.6       | 鋼  | H26.09   | Ⅱ   |
| 900 | 本川内2号橋 | 川内7号線   | 2.6       | RC | H26.09   | Ⅲ   |
| 901 | 本川内5号橋 | 川内11号線  | 2.2       | RC | H26.10   | Ⅰ   |
| 902 | 本川内6号橋 | 川内本村線   | 4.0       | 石材 | H26.09   | Ⅰ   |
| 903 | 川内1号橋  | 川内51号線  | 3.2       | RC | H26.09   | Ⅱ   |
| 904 | 芝崎橋    | 新田町宮の下線 | 2.4       | RC | H26.09   | Ⅱ   |
| 905 | 中ノ谷橋2  | 保田30号線  | 2.7       | RC | H26.09   | Ⅰ   |
| 906 | 内屋谷1号橋 | 若藤内屋谷線  | 2.9       | RC | H26.10   | Ⅱ   |
| 907 | 内屋谷2号橋 | 若藤内屋谷線  | 2.9       | RC | H26.10   | Ⅱ   |
| 908 | 石丸2号橋  | 成川線     | 2.8       | RC | H26.10   | Ⅱ   |
| 909 | 大野1号橋  | 石応7号線   | 2.7       | RC | H26.10   | Ⅲ   |

| No  | 橋梁名    | 路線名    | 橋長<br>(m) | 橋種 | 点検<br>年月 | 健全度 |
|-----|--------|--------|-----------|----|----------|-----|
| 910 | 大野2号橋  | 石応7号線  | 2.4       | RC | H26.10   | I   |
| 911 | 大野3号橋  | 石応7号線  | 2.7       | RC | H26.10   | III |
| 912 | 大野4号橋  | 石応7号線  | 2.4       | RC | H26.10   | III |
| 913 | 大野6号橋  | 石応3号線  | 2.9       | RC | H26.10   | III |
| 914 | 天満1号橋  | 三浦東5号線 | 2.0       | RC | H26.10   | III |
| 915 | 丸太橋    | 千代浦松尾線 | 2.7       | RC | H26.10   | II  |
| 916 | 豊浦2号橋  | 三浦西2号線 | 2.4       | RC | H26.10   | III |
| 917 | 安米5号橋  | 大内安米線  | 2.7       | RC | H26.10   | II  |
| 918 | 安米3号橋  | 大内安米線  | 2.5       | RC | H26.10   | III |
| 919 | 安米1号橋  | 大内安米線  | 3.8       | RC | H26.10   | III |
| 920 | 津ノ浦1号橋 | 遊子1号線  | 2.7       | RC | H26.10   | III |
| 921 | 矢ヶ浜橋   | 矢ヶ浜本線  | 2.6       | RC | H26.10   | III |
| 922 | 狩津1号橋  | 下波13号線 | 2.5       | RC | H26.10   | II  |
| 923 | 狩津2号橋  | 下波13号線 | 2.9       | RC | H26.10   | III |
| 924 | 狩津3号橋  | 下波13号線 | 2.0       | RC | H26.10   | I   |
| 925 | 明海2号橋  | 喜路明海線  | 2.2       | RC | H26.10   | II  |
| 926 | 保田1号橋  | 保田51号線 | 2.4       | RC | H26.10   | II  |
| 927 | 八幡橋5   | 柿原54号線 | 10.4      | 鋼  | H29.09   | III |
| 928 | 草木2号橋  | 祝森19号線 | 9.2       | RC | H29.10   | II  |
| 929 | 小笠原橋   | 明倫町線   | 5.0       | RC | H29.10   | III |
| 930 | 内平8号橋  | 宮下58号線 | 8.6       | RC | H29.10   | III |
| 931 | 保田2号橋  | 保田54号線 | 6.2       | RC | H29.10   | III |
| 932 | 小名橋    | 引地小名線  | 6.6       | RC | H29.10   | III |
| 933 | 黒迫橋    | 中央務田線  | 9.0       | RC | H29.10   | I   |
| 934 | 前田橋    | 沖中道線   | 14.5      | PC | H31.01   | II  |
| 935 | 御手洗橋   | 山財谷線   | 19.7      | 鋼  | H28.11   | I   |
| 936 | 立花川橋   | 入宇線    | 22.9      | PC | H28.11   | II  |
| 937 | 長堀3号橋  | 長堀15号線 | 2.4       | RC | H29.11   | I   |
| 938 | 能登1号橋  | 日振島3号線 | 2.8       | RC | H29.11   | I   |
| 939 | 山際1号橋  | 新田町2号線 | 5.7       | RC | H29.11   | III |
| 940 | 第二引地橋  | 引地小名線  | 4.4       | RC | H29.10   | II  |
| 941 | 雪森橋2   | 引地小名線  | 5.5       | RC | H29.10   | II  |
| 942 | 仏崎橋    | 仏崎西線   | 2.7       | RC | H27.70   | I   |
| 943 | 港橋2    | 国永家次線  | 5.4       | RC | H29.11   | II  |
| 944 | 内の浦橋   | 国永家次線  | 3.5       | RC | H29.11   | II  |

| No  | 橋梁名     | 路線名    | 橋長<br>(m) | 橋種 | 点検<br>年月 | 健全度 |
|-----|---------|--------|-----------|----|----------|-----|
| 945 | マグロ橋    | マグロ線   | 2.7       | RC | H29.10   | Ⅱ   |
| 946 | 九島大橋    | 坂下津1号線 | 468.0     | 鋼  | H29.11   | Ⅰ   |
| 947 | 青果市場進入橋 | 伊吹町2号線 | 21.9      | PC | H31.03   | Ⅱ   |

修繕計画一覧表

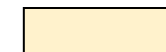
| 橋梁名       | 路線名     | 橋種 | 橋長<br>(m) | 架設<br>年次 | 年度毎の対策費用 (万円) |       |        |        |        |        |        |        |        |        | 委託費<br>(万円) | 工事費<br>(万円) | 主な補修工法              |
|-----------|---------|----|-----------|----------|---------------|-------|--------|--------|--------|--------|--------|--------|--------|--------|-------------|-------------|---------------------|
|           |         |    |           |          | R2            | R3    | R4     | R5     | R6     | R7     | R8     | R9     | R10    | R11    |             |             |                     |
| 中番所橋      | 吉田立間線   | RC | 20.9      | 1960     | 428           | 354   |        |        |        |        |        |        |        |        | 428         | 354         | 断面修復                |
| 正屋敷橋      | 正屋敷線    | RC | 15.0      | 1962     | 428           | 116   |        |        |        |        |        |        |        |        | 428         | 116         | 断面修復                |
| 湯乃香橋      | 下馬ノ淵線   | RC | 38.4      | 1965     | 428           | 473   |        |        |        |        |        |        |        |        | 428         | 473         | 断面修復、支承取替、伸縮装置取替    |
| 平助橋       | 御代ノ川線   | 鋼  | 9.4       | 1967     | 516           |       | 1,083  |        |        |        |        |        |        |        | 516         | 1,083       | 断面修復、塗装             |
| 奥御代の川1号橋  | 御代ノ川線   | 鋼  | 9.5       | 1965     | 516           |       | 1,094  |        |        |        |        |        |        |        | 516         | 1,094       | 断面修復、塗装、支承取替、伸縮装置取替 |
| 中川下橋      | 中川線     | RC | 6.2       | 1958     |               |       |        | 428    | 446    |        |        |        |        |        | 428         | 446         | 断面修復                |
| 船見橋       | 大浦25号線  | 石材 | 15.5      | 1919     |               |       |        | 387    | 234    |        |        |        |        |        | 387         | 234         | 更新                  |
| 第二八幡橋     | 柿原54号線  | 鋼  | 25.6      | 1970     |               |       |        | 516    | 363    |        |        |        |        |        | 516         | 363         | 断面修復                |
| 中の川橋      | 馬ノ淵・成内線 | PC | 21.5      | 1967     |               |       |        | 428    | 265    |        |        |        |        |        | 428         | 265         | 断面修復、伸縮装置取替         |
| 石神橋1      | 煙硝蔵向山線  | RC | 21.0      | 1962     |               |       |        | 428    | 226    |        |        |        |        |        | 428         | 226         | 断面修復、伸縮装置取替         |
| 鮎返橋       | 柿原35号線  | PC | 41.0      | 1976     |               |       |        | 428    | 253    |        |        |        |        |        | 428         | 253         | 断面修復                |
| 高松橋       | 稲中・高松線  | RC | 93.2      | 1970     |               |       |        | 428    | 1,148  |        |        |        |        |        | 428         | 1,148       | 断面修復                |
| 奥保場川橋     | 横山・佐新田線 | RC | 9.5       | 1965     |               |       |        |        |        | 428    | 1,094  |        |        |        | 428         | 1,094       | 断面修復、支承取替、伸縮装置取替    |
| 川尻橋       | 大平・横山線  | RC | 9.5       | 1963     |               |       |        |        |        | 428    | 881    |        |        |        | 428         | 881         | 断面修復、支承取替           |
| 谷川1号橋     | 上光満平駄馬線 | RC | 8.0       | 1959     |               |       |        |        |        | 428    | 944    |        |        |        | 428         | 944         | 断面修復                |
| 泉橋2       | 上光満平駄場線 | RC | 7.9       | 1936     |               |       |        |        |        | 428    |        | 955    |        |        | 428         | 955         | 断面修復、支承取替           |
| 五味橋       | 五味線     | 鋼  | 34.0      | 1967     |               |       |        |        |        | 516    |        | 209    |        |        | 516         | 209         | 断面修復、塗装             |
| 大本橋       | 大本開拓線   | RC | 39.0      | 1959     |               |       |        |        |        | 387    |        | 240    |        |        | 387         | 240         | 断面修復                |
| 龍橋1       | 岩松線     | RC | 29.0      | 1960     |               |       |        |        |        | 428    |        | 491    |        |        | 428         | 491         | 断面修復                |
| 又治郎橋      | 又治郎線    | PC | 30.8      | 1970     |               |       |        |        |        |        |        |        | 428    | 285    | 428         | 285         | 断面修復、支承取替、伸縮装置取替    |
| 石丸橋       | 成川線     | PC | 9.8       | 1978     |               |       |        |        |        |        |        |        | 428    | 1,129  | 428         | 1,129       | 断面修復                |
| 山の神橋      | 加塚線     | RC | 9.6       | 1960     |               |       |        |        |        |        |        |        | 428    | 995    | 428         | 995         | 断面修復                |
| 緑田橋       | 堂ヶ市線    | RC | 9.5       | 1966     |               |       |        |        |        |        |        |        | 428    | 985    | 428         | 985         | 断面修復                |
| 咽ヶ谷橋      | 稲ヶ窪線    | 鋼  | 8.4       | 1973     |               |       |        |        |        |        |        |        | 516    | 967    | 516         | 967         | 断面修復                |
| 橋梁点検      |         |    |           |          | 7,000         | 7,800 | 7,800  | 7,800  | 7,800  | 7,800  | 7,800  | 7,800  | 7,800  | 7,800  |             |             |                     |
| 個別施設計画の更新 |         |    |           |          |               |       | 1,000  |        |        |        |        | 1,000  |        |        |             |             |                     |
| 合計        |         |    |           |          | 9,316         | 8,743 | 10,977 | 10,843 | 10,735 | 10,843 | 10,719 | 10,695 | 10,028 | 12,161 |             |             |                     |

 委託費  
 工事費