

ありがとう「第八くしま」
そして、長い間お疲れさま



うわ
じま
5

広報
5

May
2016

機構改革・新規採用職員／ふるさと納税／九島大橋開通 2～5

えひめいやしの南予博／まちのわだい／たうん情報 6～15

職員募集／健康ガイド／環境ガイド／国民年金 16～26

5月生まれのうわじまっ子／図書館だより 27～28

医師会／俳句／休日当番医／美沼名画座 ほか 29～32

組織機構の改革

平成28年4月1日から、市役所の組織機構を改革しました。

市政における重要課題に取り組むため、関連部署の体制を強化するとともに、業務の効率化を図るために組織の再編を行なっています。

職員数は、昨年度比15人減の684人です。平成27年度の退職者30人と再任用任期満了者2人の計32人に対し、希望による再任用が3人、新規採用者が13人です。

（平成28年4月1日現在）
※職員数には県派遣教諭（1人増）を含め、病院局の採用職員を除く。

■平成28年4月より

【総務課】

▽宇和海支所簡易水道業務を水道局に統合し、同支所を総務課所属に変更

▽行政改革およびふるさと応援基金事業を企画情報課より移管

【企画情報課】

▽業務の移管により、行政改革係を廃止

▽総合戦略の進捗管理および、商工観光課より移管した移住・定住業務促進のため、地方創生係を新設

【国体推進課】

▽国体推進係を、総務企画係および競技運営係に分割

【建設課】

▽道路建設・架橋係から道路建設係に名称変更

【教育総務課】

▽総務係を、総務係および施設係に分割

【生涯学習課】

▽岩松公民館図書室を中央図書館津島分室に変更

【問合先】 総務課人事係 ☎

24 1 1 1 1 1 内線 2 4 3 1

平成28年度 採用職員

※カッコ内は配属課

【上級行政事務7人】



原畑 奈央
(企画情報)

市民の皆さんのお役に立てるよう、精一杯頑張ります。



那須 礼子
(国体推進)

市職員として一日も早く皆さんのお役に立てますよう頑張ります。



坂本 (生活支援
ケースワーカー)

誠意ある行動を念頭に置き、精一杯努めたいと思います。



二宮 夏海
(高齢者福祉)

立派な市職員になれるように一生懸命頑張りたいと思います。



山本 千紘
(商工観光)

宇和島市の笑顔を増やしたいです!!



西田 佳織
(水道局)

迅速かつ丁寧に！笑顔で頑張ります。よろしくお願ひします。



二宮 頌太
(病院局)

笑顔で元気よく頑張ります。



富永 洋史
(建設)

市民の皆さんのニーズに応えられるように全力で頑張ります。



泉 大地
(建築住宅)

生まれ育った宇和島市のために、精一杯尽力します。

【中級保健師2人】



吉良 美咲
(高齢者福祉)

市民の皆さんの健康を支援できるように頑張ります。



薬師寺由季
(保険健康)

市民の皆さんに信頼される職員になれるよう頑張ります。



津田 大健
(納税)

市職員として市のために全力で働きたいと思っています。



岡田拳太郎
(文化・スポーツ)

市職員としての自覚と責任をしっかりと持ち、頑張ります。

【初級行政事務1人】



ふるさとわじま応援寄附記念品贈呈事業の参加事業者を募集します！

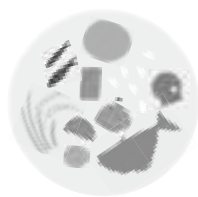

市では、ふるさと納税制度により寄附をいただいた市外在住者に対し、お礼として記念品を贈呈しています。10月に予定している記念品のリニューアルに向け、地元特産品などを送付できる事業者を募集します。

【募集期間】
5月2日(月)～6月17日(金) (必着)

【応募資格】
市内に主たる事業所を持ち、かつ市内で1年以上の事業実績があり、市税などの滞納がない事業者
※百貨店・量販店・ビジネスホテルを除く。

【記念品の条件】
市内での販売またはサービス提供実績があり、かつ次のいずれかに該当するものであること

- ①市内またはその近海で採取・栽培などをしたもの、またはこれらを主たる、もしくは特長的な原材料として製造・加工したもの
- ②市内で伝統工芸士により製造された伝統工芸品

- ③市内で提供される、宇和島の自然・歴史・文化などを体験できるサービス
- ④③のサービスを提供できる市内の体験型宿泊施設の宿泊券

【応募点数】 (右下の表を参照)

- ①じゃこ天蒲鉾詰合せ：Aコース1点のみ
 - ②農水産物および加工品、真珠製品：5点まで
 - ③その他：3点まで
- ※応募商品の価格は、各コースの金額を下回らないようにしてください。各コースの金額を超えても市の負担金は変わりませんのでご注意ください。
- 類似の商品を複数応募することのないようにしてください。
(例：同じデザインの真珠製品で使用する金属だけが違うなど)

【記念品の認定期間】

平成29年9月30日(土)まで
※記念品の募集は毎年度行います。募集時に再認定の申請を行うことも可能です。

【応募方法】

募集要項および応募書類は、市ホームページでダウンロードまたは、総務課でも配布しています。必ず内容を確認し、募集期間内に総務課まで提出してください。

【特記事項】

▽リニューアル後は、市ホームページのふるさと納税関連サイトに、参加事業者の名称およびホームページへのリンクを掲載します。
▽広告掲載および事務負担金として、記念品の売上(消費税相当額を除く)の5%を負担していただきます。

▽ホームページおよびパンフレット掲載用の写真撮影をプロのカメラマンに委託する予定です(希望者のみ)。画像データは事業者に提供しますが、撮影費用は負担していただきます。

【提出・問合せ先】

総務課秘書広報係 ☎24・1111
内線 2415・2471

【平成27年度 申込件数】

商品名	件数
柑橘	21,699 件
じゃこ天蒲鉾詰合せ	2,185 件
水産加工品	2,776 件
米	1,357 件
ジュース	6,073 件
真珠製品	2,387 件
その他	820 件

【記念品の価格と費用負担】

コース名	商品の市場価格 (消費税除く)	市の負担額
Aコース	4,000円以上	4,000円+消費税
Bコース	8,000円以上	8,000円+消費税
Cコース	20,000円以上	20,000円+消費税
Dコース	40,000円以上	40,000円+消費税

※送料は市が負担します。
Dコースの価格を超える高額商品の応募を希望する場合は、担当までご相談ください。

九島大橋開通

4月3日(日)、九島大橋の開通により、九島と宇和島本土が繋がりました。およそ30年前から本格的に架橋の要望を続けた、九島の皆さんの努力が結実した日となりました。

「嬉しさもだが、目的の達成を第一に考えて活動してきたので、ほっとしているというのが一番。観光客の増加など、橋の効果が波及して宇和島の町が元気になるのが理想なので、宇和島のために九島を利用して欲しい。多くの人に訪れてもらえる島となるように、維持・管理など独立的に経営ができる仕組みが必要と思うが、後のことは後輩に託したい」

このように橋が架かった感想を語るのは、平成12年から九島架橋促進協議会で会長として架橋実現のために尽力してきた、平井利彦さん。重責から解放された安堵感と、九島大橋完成後の九島のことを案ずる姿が印象に残りました。



さあ、橋の向こうへ

九島大橋の完成により、海路交通の不便さが解消され、救急・防災・生活の面で利便性が向上した九島。石橋市長は式典の挨拶で、「住民の皆さんの生活面での利便性向上はもちろんだが、漁業・農業と九島の産業においても活性化に役立つと思う。観光面においても、宇和島に1つの観光地ができたということで、市内外の人にも九島を楽しんでもらえるように頑張っていきたい。九島大橋を宇和島発展の起爆剤にしたいと思う」と述べています。記念式典の出席者も、住民の皆さんに橋を活用した特色のあるまちづくりをおこなって欲しいと挨拶で述べていました。

現在、九島では有志により結成されている九島地区地域づくり協議会により、さまざまなイベントが行われています。九島の食材を多用したランチバイキングや、島内の自然・名所を巡るウォーキングイベントなど、九島の魅力に触れてもらうために活動をしています。橋の完成により、多くの人の訪問が期待できる反面、駐車場の不足など、橋の完成により浮き彫りとなった課題も見えてきました。

九島の住民代表で組織される九島総合開発推進協議会の会長 山瀬 忠弘さんに、橋が架かった後の九島について伺いました。

「イベントなどのソフト面については、地域づくり協議会が担当しているので、九島総合開発推進協議会としては、インフラなどの環境整備、ハード面の整備を要望していく予定。島内には未舗装で細い道もあるので、海岸道路の整備、トイレ・駐車場の整備などの要望をおこなっていききたい。橋が架かるまでは、『橋が架かってから考えよう』という気運があった。橋が架かったことにより、生活は確実に便利になると思う。ただし、交通量の増加・駐車場所の少なさ、診療所の閉鎖など、実際に橋が架かって、驚くこと・不便になることも分かってきた。『橋が架かった』今からが九島のリスタートよね」

九島大橋の完成が終点ではなく、完成後の九島地域について、住民の皆さんが考え、課題へ向き合う姿を見ました。

訪問しやすくなった九島へ、橋の向こうまで、皆さんも足を延ばしてみませんか？



えひめいやしの南予博 2016

蘇る宇和島伊達400年祭の感動と共に

えひめいやしの南予博

2016 開幕

3月27日(日)、「えひめいやしの南予博 2016」宇和島市地域コアイベント第1弾として、「秀宗公入部伊達57騎大武者行列」が開催されました。

総勢200人の武者行列隊に加え、「宇和島伊達400年祭」と同様にダンボール甲冑に身を包んだ歓迎行列隊や牛鬼、ハツ鹿などが参加し、沿道を埋めた多くの観客が楽しみました。

また、宇和島を舞台として撮影が行われた、映画「海すずめ」の主演女優 武田 梨奈さんもお姫様役として参加し、行列に華を添えていました。



■宇和島Hawaiianフェスティバル2016
—笑顔のために—

フラダンスのショーやウクレレの演奏、ハワイアンショップの出店などイベントが盛りだくさんです。

【と き】 6月4日(土) 午前10時～午後6時
5日(日) 午前10時～午後8時

【ところ】 きさいや広場

【問合せ先】 宇和島Hawaiianフェスティバル実行委員会 (鈴木) ☎090 - 3048 - 6254



■パールエステ in K I Y A <予約制>

「パールエステ」は真珠のまち宇和島で生まれたご当地エステです。明治44年創業旅館の面影を残す木屋旅館でいやしのパールエステを楽しみませんか。料金やコースなど詳しくはお問い合わせください。

【と き】 毎月第3日曜 (10月末まで)
午前11時～午後3時

【ところ】 木屋旅館

【問合せ先】 企業組合ウィメンズネスト ☎24 - 1577

■南楽園 花菖蒲まつり

3万株25万本の花菖蒲が咲き競う南楽園最大のイベントです。期間中は「砥部焼市」や郷土芸能の披露、お茶席などの催しがあります。

【と き】 5月21日(土)～6月12日(日)
午前9時～午後5時
※28日(土)～6月5日(日)は通常の営業時間を延長して、竹灯籠の夕べも開催(午後5時～9時)されます。

【ところ】 日本庭園 南楽園

【問合せ先】 日本庭園 南楽園 ☎32 - 3344

【南楽園入園料】

大人300円、子ども150円
※団体割引あり(20人以上)

■第5回 うわじまバラ展

【と き】 5月7日(土)、8日(日)
午前9時～午後4時

【ところ】 日本庭園 南楽園

【内容】

▷ミニアレンジメント・切り花・苗木販売
▷バラ作り相談

【問合せ先】 うわじまバラ展実行委員会 ☎72 - 4302



宇和島市民ミュージカル 「約束」

4/3

4月3日(日)、第5回 宇和島市民ミュージカル「約束」が南予文化会館で上演されました。平成27年4月にオーディションを行い、5月から練習を開始した役者の皆さんは、約900人の来場者の前で今までの練習の成果を披露しました。

今回上演された「約束」は、県南予地方の伝説、歴史、実話を素材としている宮本 春樹 さんの著作「はまゆう年代記」を原作とした作品です。昭和初期の宇和海の貧しい漁村「芋背」に暮らす、幼い男女の成長と、戦争に進んでいく時代に翻弄される2人の運命を描いています。

役者の皆さんは、時にはユーモラスな、時には優しく厳かな歌と演技を舞台上で熱演していました。



和霊公園 大宮 庫吉銅像の 修復作業が完了しました

3/12

昭和36年10月に和霊公園に設置された「大宮 庫吉銅像」は、長年風雨にさらされたことにより、汚れや損傷が激しくなっていました。そこで、平成27年11月から、宝ホールディングス株式会社により修復作業が行われていましたが、3月12日(土)に作業が完了し、ふたたび和霊公園に設置されました。

大宮 庫吉は明治から昭和にかけて活躍した宇和島出身の実業家で、「日の本焼酎」という甲類焼酎の商品化に成功し、後の「宝酒造」では社長・会長を務めました。

大宮 庫吉は故郷宇和島への思いがとて強く、宇和島公会堂などの建設時には多額の寄付を行いました。公会堂は「大宮ホール」と呼ばれ親しまれていました。



九島～宇和島航路 廃止記念式典 ありがとう「第八くしま」そして、長い間お疲れ様

4/4

4月4日(月)、九島大橋の開通により、長い間住民の移動手段として利用されてきた九島～宇和島航路が廃止されることにもない、「九島～宇和島航路 廃止記念式典」が百之浦港で行われました。



九島～宇和島航路は昭和24年 盛運汽船株式会社により運航が開始され、昭和27年1月からは、九島農業協同組合が運航を行いました。その後、農業協同組合組織の統合により、平成10年11月より現在の運航会社、株式会社えひめ南汽船が運航を行いました。航路で使用されていたフェリー「第八くしま」は、運航が開始された船から10代目の船となります。

式典には多くの住民が参加し、「第八くしま」との別れを惜しみました。式典中、九島小学校児童によるお別れのことばが披露され、「私たちが遠足に連れて行ってくれた」「いつも市内まで連れて行ってくれた」など、感謝のことばを述べました。

多くの人が見守る中、出航のドラの音と共に「第八くしま」が静かに港を離れると、長く汽笛を鳴らして別れの挨拶をしました。参加者は皆、船の姿が見えなくなるまで、手を振っていました。

たうん情報



ぼしゅう

歌会始のお題 詠進歌の詠進要領

【平成29年歌会始のお題】
【野】

※お題は「野」ですが、歌に詠む場合には、「野」の文字が詠みこまれていればよく、「野火」「視野」のような熟語にしても差し支えありません。

【詠進要領】

▽詠進歌は1人1首、自作で未発表のもの

▽用紙は半紙(習字用の半紙)、毛筆で白書

▽書式は半紙を横長に使い、右半分にお題と短歌、左半分に郵便番号・住所・電話番号・氏名(ふりがな)・生年月日・性別・職業を縦書きで書いてください(書式図参照)

※病気または身体障がいのため毛筆により白書ができない場合、代筆などにより詠進することができます。詳しくは、お問い合わせください。

書式図 (横長)

お題「野」	、、、、、、、、
(山折り)	、、、、、、、、
〒住所	、、、、、、、、
電話番号	、、、、、、、、
氏名(ふりがな)	、、、、、、、、
生年月日・性別	、、、、、、、、
職業	、、、、、、、、

【提出方法】封筒に「詠進歌」と記入して、9月30日(金)(消印有効)までに〒100-8111宮内庁へ送付してください。

【問合先・方法】質問がある場合は、9月20日(火)までに、郵便番号・住所・氏名を記入し返信用切手を貼った封筒を同封して宮内庁式部職へ送付してください。
(宮内庁ホームページ)
<http://www.kunaicho.go.jp/>

旧浦知小学校跡地 活用事業

浦知地区活性化協議会で、旧浦知小学校跡地を活用して浦知地区の活性化に結びつく事業を行う事業者などを募集します。詳しく

は、募集要項をご覧ください。お問い合わせください。
【募集期間】7月29日(金)まで
※現地見学を希望する場合は、募集期間中の毎週火曜日の午後1時30分から現地にて担当者が待機します。事前にお問い合わせください。

【募集要項】6月30日(木)まで、浦知地区活性化協議会および企画情報課で配布するほか、市ホームページからダウンロードできます。

【問合先】浦知地区活性化協議会事務局(清水)
☎090-4972-6818または企画情報課
☎49-7003

もよおし

無料法律相談所

金銭関係、不動産関係、家庭関係などの悩みごとについて、お気軽にご相談ください。相談無料、秘密厳守。
【と き】5月10日(火)
午前10時〜午後3時

(受付) 午前9時〜11時30分、午後1時〜2時30分
※受付は先着順、相談時間は1人30分までです。

【ところ】松山地方裁判所 宇和島支部

【問合先】松山地方裁判所 宇和島支部 ☎22-11133

市民パソコン講座

■パソコンで音楽を聴こう
【と き】

(第1回) 5月17日(火) 午後2時〜3時30分
(第2回) 5月20日(金) 午前10時〜11時30分
(第3回) 5月25日(水) 午後2時〜3時30分

【ところ】生涯学習センター

【講師】和田周子さん
【定員】14人

【受講料】無料(資料代200円は受講者負担)

【持参品】筆記用具
※ある人は音楽CD、パソコン。

【受付開始】5月6日(金) 午前9時〜

【申込・問合先】生涯学習センター ☎25-7514

市役所への問合先

- 本 庁 ☎24-1111
- 吉田支所 ☎52-1111
- 三間支所 ☎58-3311
- 津島支所 ☎32-2721
- 宇和海支所 ☎62-0311

もよおし

クラフトバッグ教室

初心者対象のクラフトバッグ教室です。

【と き】

(A班)

第1回 6月22日(水)

第2回 6月29日(水)

(B班)

第1回 6月25日(土)

第2回 7月2日(土)

いずれも午後1時30分～4時30分

※各班とも、2回の参加で作品が完成します。

【と き】 生涯学習センター

【講 師】 三好豊美さん

【定 員】 各班10人程度

【受講料】 無料

(材料代1,000円は受講者負担)

【持参品】 筆記用具、洗濯バサミ、ものさし、メジャー、ハサミ

【受付開始】 5月6日(金)

午前9時～(先着順)

【申込・問合せ】 生涯学習センター ☎25-7514

吉田ふれあい国安の郷
初心者陶芸教室

土と親しむ癒しの時間を
お楽しみください。

【と き】 6月26日(日)・7

月10日(日)(全2回)

午前10時30分～正午

【と き】 吉田ふれあい国

安の郷(陶芸棟)

【定 員】 10人程度(先着順)

【講 師】 だんだん会 宮本

萬電子さん

【費 用】 2,000円

※タオル1枚を持参してく
ださい。

【申込方法】 6月1日(水)(必
着)までに電話、FAX

または往復ハガキに、住
所・氏名・電話番号を記入

して申し込んでください。

【申込・問合せ】 〒799-

3761 宇和島市吉田町
鶴間1503番地 吉田ふ

れあい国安の郷 ☎・FAX 52-

4884

おしらせ

市と提携した
勤労者教育ローン

勤労者または勤労者の家
族が、大学または専門学校
などの教育を受けるために
必要となる資金の融資制度
です。

詳しくは、お問い合わせ
ください。

【融資額】 1世帯につき
300万円以内

【利 率】 年1・40%
(保証料別途必要年0・7%

1・2%)

※平成28年4月1日現在。

【返済期間】 15年以内(二元

金返済据置4年可能、返済

期間を含む)

【返済方法】 毎月返済また
は、ボーナス併用返済(二元

利均等方式)

※小・中学校、高等学校教

育の資金は含まれません。

また、審査結果により、

融資を受けられない場合
があります。

【問合せ】 四国労働金庫宇

和島支店 ☎22-0565

こども支援教室
「わかたけ」

こども支援教室「わかた
け」では、教育相談員が家
庭を訪問しての学習支援、
「わかたけ」へ通室しての
学習支援のほか、家庭への
教育相談を行っています。
お気軽にご相談ください。

■相談受付

【と き】 (平日) 午前9時
～午後4時

■保護者説明会

【と き】 5月9日(月)
午後1時30分～

【と き】 こども支援教室

「わかたけ」

※参加を希望する人は、お

問い合わせください。

【問合せ】 こども支援教室

「わかたけ」(文京町)

☎22-1642

✉wakatake@city.uwajima.

lg.jp

赤十字社員増強運動

日本赤十字社は、人道と
博愛の精神を掲げて、人類

の幸福と世界平和のため、
さまざまな活動を続けてい
ます。

県内では、災害救護活動、
救急法などの各種講座の普
及、血液事業の推進など、
幅広い社会福祉活動を行っ
ています。

今年も、自治会や赤十字
奉仕団などを通じて社員の
募集を行いますので、ご協
力をお願いします。

【問合せ】 日本赤十字社宇
和島市地区(福祉課課長福
社係内) ☎内線2178

人権擁護委員が
委嘱されました

4月1日付で、法務大臣
から次の人が人権擁護委員
に委嘱されました。

くらしの中での悩みごと
や心配ごとがある人は、お
近くの法務局へお問い合わせ
してください。

【再 任】(敬称略)

▽福田千恵美

▽山崎 竹仁

【問合せ】 松山地方法務局
宇和島支局 ☎22-0770

公文書公開などの実施状況

平成27年度の宇和島市情報公開条例に基づく公文書公開などの実施状況を、次のとおり報告します。

- 【公文書公開】
- ▽請求の件数 149件
- ▽公開の件数 146件
- ▽不服申し立て 0件
- 【個人情報開示など】
- ▽請求の件数 102件
- ▽開示の件数 95件
- ▽不服申し立て 0件
- 【問合せ】総務課行政係 ☎内線2412

松山自動車道夜間通行止め

高速道路を利用する皆さんには、「迷惑をおかけしますが、ご協力をお願いします。」

- 今治湯ノ浦IC～いよ小松IC
- 【とき】5月9日(月)～13日(金) (5夜間)
- ※1夜間は午後8時～翌日の午前6時までです。

【迂回路】国道11号および国道196号

- 松山IC～大洲IC
- 【とき】5月23日(月)～27日(金)、5月30日(月)～6月3日(金) (10夜間)
- 【迂回路】国道56号および県道23号伊予川内線

【問合せ】西日本高速道路(株) (NEXCO西日本) 四国支社愛媛高速道路事務所 ☎089-190510181
<http://www.w-nexco.co.jp/shikoku-yakan/>

第28回宇和島空襲死没者追悼平和祈念式

昭和20年5月10日、宇和島は初の空襲を受け、その後のたび重なる爆撃でおよそ300人の尊い命が失われました。

その日を忘れず、また平和への願いを込めて追悼平和祈念式を行います。市民の皆さんの参加をお待ちしています。

【とき】5月10日(火) 午前10時30分～11時50分
 【ところ】和霊公園 平和祈念碑前

※申込不要、雨天決行。
 【問合せ】宇和島空襲を記録する会 (黒田) ☎2519035

経済センサスー活動調査

総務省と経済産業省は、平成28年6月1日現在で、「平成28年経済センサスー活動調査」を実施します。調査への「理解・」回答をお願いします。

- 【対象】全国のすべての事業所および企業
- 【調査方法】
- ▽調査員による調査 (調査員が事業所を訪問します)
- ▽国、都道府県および市による調査 (国が郵送で行います)

※いずれも調査票での回答か、インターネットでも回答できます。
 【問合せ】企画情報課情報統計係 ☎49-7039



【問合せ】 FMがいや ☎49-1769
 ✉r-m@gaiya769.jp
<http://www.gaiya769.jp/>



ヒーロー☆スター RADIO

木曜日 午後1時～
 再放送 午後4時～
 午後9時～

【パーソナリティ】
 若藤 昌男さん、TOSHIMIさん

【内容】
 懐かしいアニメや希少な音楽をお楽しみください。
 ※各番組への感想やリクエストも受け付けています。

うわじま牛鬼まつり 参加団体募集!



とき	イベント	問合せ	締切
7/22(金)	ガイヤカーニバル	宇和島商工会議所	5/31(火)
23(土)	宇和島おどり大会	商工観光課	6月中旬予定
	子ども牛鬼パレード		
24(日)	親牛鬼パレード	宇和島商工会議所	6/9(木)
	走り込み		

※参加人数と山車の有無をお知らせください。
 ※詳しくはお問い合わせください。
【申込・問合せ】うわじま牛鬼まつり実行委員会
 宇和島商工会議所 ☎22-5555
 商工観光課 ☎49-7023

軽自動車・自動車税の納期・減免制度 軽自動車・自動車税の納期限は5月31日(火)です

市役所への問合せ
 □三間支所 ☎58-3311
 □本 庁 ☎24-1111 □津島支所 ☎32-2721
 □吉田支所 ☎52-1111 □宇和海支所 ☎62-0311

軽自動車・自動車税は4月1日の登録名義人にその年度分が課税されます。納期限を過ぎると、延滞金もあわせて納めることになりますので、早めにお近くの金融機関などで納めてください。

自動車税は、納期限内であればコンビニエンスストアで納付が可能です。※軽自動車税は、市指定の金融機関で納付してください。

自動車税は、納期限内であればコンビニエンスストアで納付が可能です。※軽自動車税は、市指定の金融機関で納付してください。

■障がい者への減免制度

4月1日現在で次に該当する車・車両を所有している人は、税が減免になる場合があります。対象になると思われる人は確認して、減免申請をしてください。

【減免対象となる車・車両】

▽身体障がい者本人の所有で、通院・通学や生業のために本人や家族・介護する人が運転する車
 ▽18歳未満の身体障がい者・精神に障がいがある人・戦傷病者で、国民年金法に定める1級の障がいと同程度の状態にある人の家族が所有する車
 ▽身体障がい者が利用するための特殊な構造の車両

【減免基準判定の変更】

平成28年度より、軽自動車税は「個別での等級」から「総合での等級」により減免基準の判定を行います。(減免の対象例)

「個別での等級」が、視覚障害5級・肢体不自由(上肢)5級、「総合での等級」が3級、本人運転の場合(平成27年度)

各障がいの「個別での等

級」が減免対象等級とならないため、減免不可。(平成28年度)

本人運転による利用の場合、「総合での等級」が減免対象等級に該当するため、減免可。

※「障がいの個別での等級」、「総合での等級」、運転者の条件などは、個人ごとに異なります。詳しくは、市税務課諸税係または、各支所税務係へお問い合わせください。

■減免申請

減免の申請は毎年手続きが必要です。

【申請期限・申請先】

▽自動車税 5月24日(火)までに県南予地方局税務課へ
 ▽軽自動車税 5月24日(火)までに市税務課へ

【申請に必要なもの】

印かん、運転免許証、車検証、納税通知書、身体障害者手帳(戦傷病者手帳)または療育手帳、精神障害者保健福祉手帳、マイナンバー通知カード
 ※生計を同じくする人が運転する場合は、福祉事務所長が発行する証明書、健康保険証、通学・通院証明書などが必要となります。

【お気を付けください】

平成28年1月1日より、マイナンバー制度が開始されました。減免申請をする人は、申請書提出の際に、個人番号(マイナンバー)の確認と本人確認が必要となります。マイナンバー通知カードと運転免許証など本人確認書類をご用意ください。

■月割減免制度(自動車税)

年度途中で新たに減免要件に該当することになった場合、自動車税の月割減免ができません。

減免要件に該当することになった年度の2月末までに申請をすると、申請した翌月から年税額の月割相当額を減免します。※月割減免制度は、軽自動車税は対象になりません。

【問合せ先】

(自動車税) 県南予地方局 税務課 ☎22-5211 内線229
 (軽自動車税) 市税務課 諸税係 ☎内線2528・2523

マイナンバー制度 通知書兼照会書の「ハガキ」が届いたら？



マイナちゃん

■個人番号カードの受け取り手続きをしてください

マイナンバーカード（個人番号カード）の交付申請をした人に、「個人番号カード交付・電子証明書発行通知書兼照会書」（以下、ハガキ）を送付しています。

【カードの受け取り】

目隠しシールをはがして、ハガキに記載された場所へ、受け取りに必要な物を本人が持参してください。15歳未満または成年被後見人が交付申請者の場合は、法定代理人と一緒に本人もお越しください。

住民基本台帳カードとマイナンバーカードの両方を所有することはできません。交付時に、住民基本台帳カードを返却ください。

【受け取りに必要な物】

- ▽ハガキ
- ▽通知カード
- ▽住民基本台帳カード（所

有者のみ）

▽本人確認書類

※「本人確認書類」は、次の一覧表を確認ください。

■本人確認書類

確認書類の種類	
書類①	住民基本台帳カード（写真付きのみ）/ 運転免許証 / 運転経歴証明書（交付年月日が平成24年4月1日以降のもの）/ 旅券 / 身体障害者手帳 / 精神障害者保健福祉手帳 / 療育手帳 / 在留カード / 特別永住者証明書 / 一時庇護許可書 / 仮滞在許可書
書類②	健康保険証 / 年金手帳 / 社員証 / 学生証 / 学校名が記載された各種書類 / 預金通帳や医療受給者証などで「氏名・生年月日」または「氏名・住所」が記載されたもの

【本人が受け取る場合】

書類①のうち1点または、書類②のうち2点・うち1点は官公署発行のもの

■代理人による受け取り

「本人が病気、身体の障がい、そのほかやむを得ない理由で交付場所での受け取りが困難な場合に限り、代理人による受け取りを委任できます。

代理人による受け取りが必要な場合は、事前に市民課までお問い合わせください。 ※通学や仕事などの理由では委任できません。

【問合先】

- 「制度」について
企画情報課 ☎内線2506
 - 「カード」について
市民課 ☎49-7075
- マイナンバーカード総合サイト
<https://www.kojinbangou-card.go.jp/>
 総合フリーダイヤル
 ☎0120-95-0178

■マイナンバーカードでも「証明書コンビニ交付サービス」を利用できます

「住民基本台帳カード」と同様に、「マイナンバーカード」の電子証明書を利
用して、住民票の写しと印鑑証明書（以下、証明書など）を「コンビニエンスストアで取得できる『証明書コンビニ交付サービス』（以下、コンビニ交付）」を実施しています。

【コンビニ交付のメリット】

コンビニ交付サービスには次のようなメリットがあります。
 ▽市役所・支所などの閉庁時である、早朝や深夜（午前6時〜午後11時）、土・日・祝日（12月29日から1月3日までを除く）に証明書などを取得できます

▽市役所・支所などの窓口だけでなく、全国のローソン、サークルKサンクス、セブンイレブン、ファミリーマートで証明書などを取得できます

▽窓口よりも50円安い250円で証明書などを取得できます

【お気を付けてください】

「住民基本台帳カード」を持ち、「コンビニ交付サービス」の利用登録をしている人は、電子証明書の有効期限までは利用できますが、その後は利用できなくなります。

以後も「コンビニ交付サービス」を利用する場合は、「マイナンバーカード」を申請してください。

※詳しくは、お問い合わせください。

【問合先】市民課 ☎49-7075

■「注意ください」

マイナンバー制度をかり、預金口座番号などの個人情報を出さずとする電話や、訪問が全国で発生しています。各機関から電話や訪問をすることはありませんので、決して1人に対応せず、相手の名前や用件をメモして各機関に相談するようにしてください。

特定計量器（はかり）の定期検査

■取引や証明に使用するばかりは必ず定期検査を受けてください

特定計量器（はかり）の定期検査を実施します。で、次のいずれかの会場で検査を受けてください。どの会場でも検査を受けることができます。

取引・証明に使用しているばかりについては、2年に1度の定期検査を受けることが計量法により義務づけられています。合格シールの無いばかりは、原則として取引や証明に使用することができません。

※家庭で使用しているヘルスメーターやキッチンスケールなどは、検査の必要はありません。

【問合せ先】県計量検定所 ☎089-947-4001

とき		ところ	とき		ところ
5/9(月)	10:30～15:00	市農村生活文化ふれあい交流館（三間町）		10:00～11:00	定期船待合所（日振島ポケットパーク）
10(火)	10:30～12:00	J A えひめ南 玉津支所	5/18(水)	13:00～14:00	J A えひめ南 宇和海第2支所
	13:30～15:00	J A えひめ南 奥南支所		14:30～15:30	J A えひめ南 嘉島出張所
11(水)	10:30～15:00	吉田公民館	19(木)	11:00～12:00	J A えひめ南 下波支所
12(木)	10:30～15:00	津島勤労者 体育センター		14:00～15:30	市役所 宇和海支所
13(金)	10:30～11:30	御横公民館	20(金)	10:00～12:00	J A えひめ南 九島支所
	13:30～15:00	下灘公民館	23(月)	10:30～17:00	市役所
16(月)	10:30～15:00	勤労者青少年ホーム	24(火)	9:00～15:00	市役所
17(火)	10:30～15:00	中央図書館			

副市長人事

岡野昇氏の退任により、市議会は第53回定例会にて三好伊佐夫氏（60歳）、笹山誠司氏（60歳）の就任に同意しました。

■副市長2人体制について

深刻化する人口減少問題など、本市が直面する重要課題への対応には、県や関係機関との連携・協力が不可欠となります。そのため、トップマネジメントを強化し、スピード感を持って施策を推進することを目的として、平成28年4月1日より、副市長を2人体制とします。

■三好伊佐夫氏 略歴

（出身）津島町高田
 （最終学歴）大阪大学法学部卒業
 （職歴）昭和54年 愛媛県庁に入庁後、総務部管理局

長、南予地方局長、総務部長、教育委員会事務局副教育長などを歴任。



（副市長）
三好 伊佐夫 氏

■笹山誠司氏 略歴

（出身）三間町波岡
 （最終学歴）下関市立大学経済学部卒業
 （職歴）昭和54年 旧三間町役場に入庁後、保険福祉部保険健康課長、産業経済部長、総務部長などを歴任。



（副市長・総務部長 事務取扱）
笹山 誠司 氏

【新料金表】（平成 28 年 4 月 1 日改定）

用途	基本料金		超過料金
	水量	料金	1 m ³ 当たり
家庭用	8 m ³ まで	1,544.40 円	266.76 円
業務用	10 m ³ まで	2,700.00 円	361.80 円
工業用	200 m ³ まで	50,760.00 円	361.80 円
浴場用	170 m ³ まで	15,768.00 円	156.60 円

【計算例】 家庭用で 20 m³使用した場合

(計算式) 水道料金 = 基本料金 + (超過水量 × 単価)
 4,745 円 = 1,544.40 円 + (12 m³ × 266.76 円)

※料金は税込、1 円未満切捨て。

【新料金の適用時期】

3 月 31 日以前から継続使用の場合：6 月請求分から新料金が適用されます
 4 月 1 日以降に開栓申込を受けた場合：初回請求分から新料金が適用されます

水道料金を平成 28 年 4 月使用分（6 月請求分）から改定します。
 今回の改定により、水道料金は総括原価に対して、平均 8% 程度値上げいたします。

水道料金を平成 28 年 4 月使用分から改定します

【問合せ先】

市水道局業務課料金係

☎ 22 - 5265 内線 4234

■旧宇和島地区で継続して使用する使用者が、2 ヶ月間に 40 m³ 使用した場合（宇和海地区を除く）

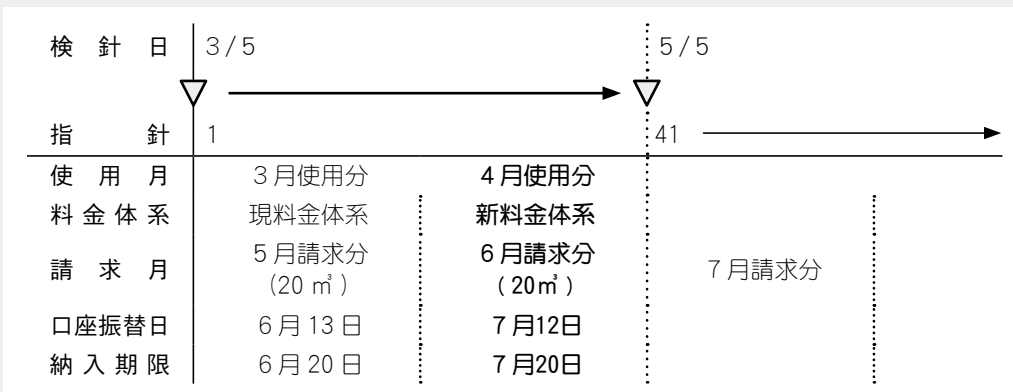

- ▷ 5 月にお届けする検針票にて、5 月・6 月請求分の予定額をお知らせします。
- ▷ おおむね 4 月中に使用した水道料金が、6 月請求分となります。

■旧 3 町・宇和海地区で継続して使用する使用者が、2 ヶ月間に 40 m³ 使用した場合

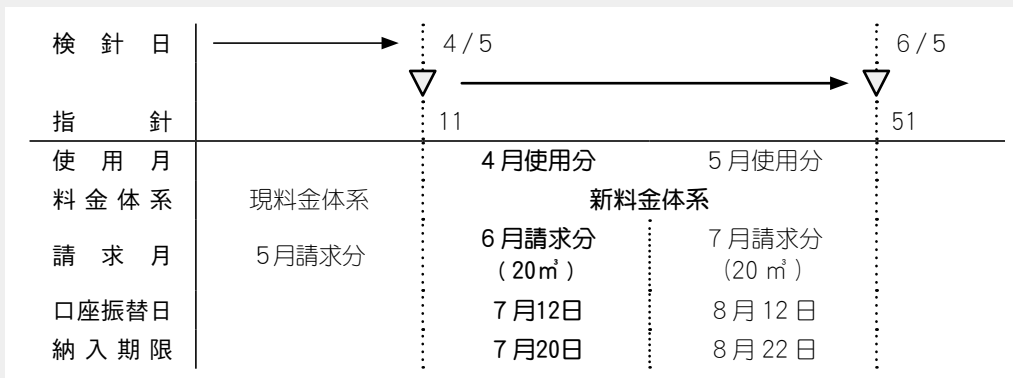

- ▷ 6 月にお届けする検針票にて、6 月・7 月請求分の予定額をお知らせします。
- ▷ おおむね 4 月中に使用した水道料金が、6 月請求分となります。

職員募集



市病院局 職員募集

※掲載している職種以外についても募集している場合があります。詳しくは、病院ホームページをご覧ください。

(臨時職員) 週39時間程度勤務。社会保険に加入。ボーナスの支給があります。

職種	人数	業務内容など	賃金(月額)	採用年月日	申込・問合せ先
看護師 A	10人程度	市立宇和島病院での看護業務	9,000円	随時	市立宇和島病院 ☎25-1111 内線21095
管理栄養士	1人	市立宇和島病院での栄養管理業務	8,350円		
病棟クラーク	1人程度	病棟における事務補助業務	6,450円		
薬剤師	1人	市立宇和島病院での薬剤師業務	8,350円	6月1日	
臨床検査技師	1人	市立宇和島病院での臨床検査業務			
看護補助員 A	5人程度	市立宇和島病院での看護補助業務 早出(午前7時30分～) 遅出(午前10時30分～)あり	6,650円	随時	
看護補助員 B	若干名	吉田病院での看護補助業務 早出(午前7時30分～) 遅出(午前10時30分～)あり	6,650円		
看護師 B	2人程度	津島病院での看護業務	看護師資格 9,000円 准看護師資格 8,100円		随時
介護員	4人程度	介護老人保健施設ふれあい荘での介護補助業務	介護福祉士資格 7,100円 無資格 6,700円	ふれあい荘事務局 ☎20-8008	

【応募資格】 次の条件にあてはまる健康な人

- 看護師 A = 看護師免許を持つ人
- 管理栄養士 = 管理栄養士の免許を持つ人
- 病棟クラーク = パソコンの基本操作(ワード・エクセル)ができ、採用後市内に住む人
- 薬剤師 = 薬剤師の免許を持つ人
- 臨床検査技師 = 臨床検査技師の免許を持つ人
- 看護補助員 A・B、介護員 = 資格などは必要ありません
- 看護師 B = 看護師または准看護師免許を持つ人

【試験】 面接試験(日時は応募者に別途連絡)

【応募要領】 市販の履歴書に写真を貼り、希望する職種(1職種のみ)を記入し、免許の必要な職種は免許証の写しを添えて、**各申込先**に提出してください。

【受付期間】 いずれも執務時間中(必着)

○病棟クラーク、薬剤師、臨床検査技師、看護補助員 A = 5月2日(月)～10日(火)

○そのほか = 随時受付

※看護師…パート可。時間数・勤務日相談に応じます。時給1,160円

薬剤師…パート可。1日6時間・週5日勤務。

時給1,110円

(時間制職員) 週20時間程度勤務。雇用保険のみ加入。ボーナスの支給はありません。

職種	人数	業務内容など	賃金(時間給)	採用年月日	申込・問合せ先
看護師	1人	市立宇和島病院臨床検査科での採血業務(週5日 午前8時30分～午後0時30分)	看護師資格 1,160円 准看護師資格 1,000円	6月1日	市立宇和島病院 ☎25-1111 内線21095

【応募資格】 看護師または准看護師免許を持つ人

【試験】 面接試験(日時は応募者に別途連絡)

【応募要領】 市販の履歴書に写真を貼り、「看護師(採

血業務)」と記入し、市立宇和島病院総務管理課に提出してください。

【受付期間】 5月2日(月)～10日(火)の執務時間中(必着)

(平成28年度 病院局職員)

区分	職種	人数	勤務内容など	年齢など
中級	臨床検査技師	1人	市病院局に勤務し、医療業務に従事	昭和45年7月2日以降生まれで、臨床検査技師の免許を持つ人

【採用年月日（予定）】平成28年7月1日

※相談のうえ採用日の調整が可能です。

【受験資格】

▷採用後通勤可能な地域に居住する人

▷地方公務員法第16条各号のいずれにも該当しない人

▷日本国籍をもつ人

【試験日】6月4日(土) 市立宇和島病院

【試験内容】教養試験、作文試験、身体検査、集団討論試験、個別面接試験

※集団討論試験は実施しない場合があります。

【受付期間】5月23日(月)の執務時間中まで(必着)

【受験手続】志願票、健康診断票、取得者は免許証の写しを受付期間内に**病院局経営企画課**(市立宇和島病院内)に提出してください。

※志願票・試験案内は病院局経営企画課に備え付けています。病院ホームページからもダウンロードできます。

【提出・問合せ先】病院局経営企画課

☎25-1111内線21092

(嘱託職員) 週39時間程度勤務。社会保険に加入。ボーナスの支給はありません。

職種	人数	業務内容など	報酬(月額)	採用年月日	申込・問合せ先
メディカルスタッフ	1人	市立宇和島病院外来での医師事務補助業務	154,700円	6月1日	市立宇和島病院 ☎25-1111 内線21095
看護師A	若干名	吉田病院での看護業務	看護師資格 216,200円 准看護師資格 192,500円	随時	吉田病院事務局 ☎52-0611 内線234
看護師B	2人程度	介護老人保健施設ふれあい荘での看護業務			ふれあい荘事務局 ☎20-8008

【雇用期間】平成28年12月31日まで。ただし、勤務成績などを考慮して1年単位での雇用期間の更新ができます。在職可能期間は、65歳に達する年度の3月31日までですが、生年月日が昭和36年4月1日以前の人には定年年齢が異なります。

【応募資格】次の条件にあてはまる健康な人

○メディカルスタッフ=パソコンの基本操作(ワード・エクセル)ができ、採用後市内に住む人

○看護師A・B=看護師または准看護師免許を持つ人

【試験】面接試験など(日時は応募者に別途連絡)

【応募要領】市販の履歴書に写真を貼り、免許の必要な職種は免許証の写しを添えて、**各申込先**に提出してください。

【受付期間】

○メディカルスタッフ=5月2日(月)~10日(火)

○看護師A・B=随時受付

平成28年度 愛媛県職員採用候補者試験

○上級=平成28年4月1日現在、年齢21(20)歳以上34歳未満の人、または21歳未満で、大学卒業または大学卒業見込みの人

(保健師は20歳以上で受験可能です)

資格免許を必要とする職(例:薬剤師など)は、上記の人で、資格・免許を有する人または取得見込みの人

※民間企業等経験者試験との併願はできません。

【試験日】第1次試験 6月26日(日)

【試験場】松山・東京・大阪のいずれかで受験可能。

【受付期間】5月16日(月)~6月3日(金)

○民間企業等経験者=平成28年4月1日現在、年齢21歳以上39歳未満の人で、民間企業などでの職務経験が5年以上の人

※上級試験との併願はできません。

受験資格、申込み方法など詳細につきましては、愛媛県職員採用情報ホームページをご覧ください。また、試験案内は5月13日(金)からホームページでダウンロードできます。

【問合せ先】県人事委員会事務局 ☎089-912-2826

<http://www.pref.ehime.jp/employment/>

宇和島市 職員募集

【問合先】 総務課人事係 ☎24 - 1111内線2473または各所属所

【嘱託職員】 週39時間程度勤務。社会保険に加入。ボーナスの支給はありません。

職 種	人数	業務内容など	報酬 (月額)	採用年月日	所属所
介護支援専門員	1人程度	介護予防サービス事業 介護予防プラン作成業務	202,500円	6月1日	高齢者福祉課地域 包括支援センター ☎内線2124

【雇用期間】 平成28年12月31日まで。ただし、勤務成績などを考慮して1年単位での雇用期間の更新ができます。在職可能期間は、65歳に達する年度の3月31日までですが、生年月日が昭和36年4月1日以前の人は定年年齢が異なります。

【応募資格】 採用後市内に住む健康な人で普通自動車運転免許を持ち、介護支援専門員・保健師・社会福祉

士・看護師のいずれかの資格を持つ人。

【試 験】 面接試験（日時は応募者に別途連絡）

【応募要領】 市販の履歴書に写真を貼り、「介護支援専門員希望」と記入し、応募資格に必要な資格（免許証（普通自動車運転免許証は除く）の写しを添えて、総務課人事係に提出してください。

【受付期間】 5月2日(月)～17日(火)の執務時間中（必着）

【臨時職員】 週39時間程度勤務。社会保険に加入。ボーナスの支給があります。

職 種	人数	業務内容など	賃金 (日額)	採用年月日	所属所
保健師	1人	本庁または支所に勤務し、保健師業務に従事	8,350円	6月1日	保険健康課 ☎内線2101
保育士	2人	市内保育園（所）での保育業務（早出・遅出あり）	7,050円		福祉課 ☎内線2139
保育園調理員	1人	市内保育園（所）での調理業務（早出・遅出あり）	6,450円		

【応募資格】 採用後市内に住む健康な人で、普通自動車運転免許を持っている人。次の職種においては、記載の条件にも該当する人。

○保健師＝保健師免許を持つ人

○保育士＝保育士登録をしている人または採用日までに登録見込みの人

【試 験】 面接試験（日時は応募者に別途連絡）

【応募要領】 市販の履歴書に写真を貼り、希望する職種（1職種のみ）を記入し、応募資格に必要な資格（免許証の写し（普通自動車運転免許は除く）を添えて、総務課人事係に提出してください。

【受付期間】 5月2日(月)～17日(火)の執務時間中（必着）
※保育士は、採用後、勤務状況により嘱託職員採用試験を受験することができます。

【時間制職員】 週29時間程度勤務。雇用保険のみ加入。ボーナスの支給はありません。

職 種	人数	業務内容など	賃金 (時間給)	採用年月日	所属所
保育士	1人	市内保育園（所）での保育業務（早出・遅出あり）	950円	6月1日	福祉課 ☎内線2139
保育園調理員	1人	市内保育園（所）での調理業務（早出・遅出あり）	870円		

【雇用期間】 平成29年3月31日まで。ただし、勤務成績などを考慮して1年単位での雇用期間の更新ができます。在職可能期間は、65歳に達する年度の3月31日までです。

【応募資格】 採用後市内に住む健康な人で、普通自動車運転免許を持っている人。次の職種においては、記載の条件にも該当する人。

○保育士＝保育士登録をしている人または採用日までに登録見込みの人

○保育園調理員＝パソコンの基本操作ができる人。調理師免許などの免許所有者を優先します。

【試 験】 面接試験（日時は応募者に別途連絡）

【応募要領】 市販の履歴書に写真を貼り、希望する職種（1職種のみ）を記入し、応募資格に必要な資格（免許証の写し（普通自動車運転免許は除く）を添えて、総務課人事係に提出してください。

【受付期間】 5月2日(月)～17日(火)の執務時間中（必着）

市役所への問合せ先

- ④ 本庁 保険健康課 ☎24-1111
 成人保健係 内線2182
 母子保健係 内線2130
 保健企画係 内線2137
- ⑤ 吉田支所健康推進係 ☎49-7096
- ⑥ 三間支所健康推進係 ☎49-7103
- ⑦ 津島支所健康推進係 ☎49-7062

健康ガイド



乳幼児健康診査・保健相談

対象の子どもには個人通知します。人数調整のため、個人通知の健診日が対象児・校区と異なる場合があります。受診希望で通知が届いていない人は、事前に連絡してください。

内容	とき	受付	ところ	対象児(中学校区)
3か月児健康診査	5/9(月)	13:30～14:00	宇和島保健センター(祝森)	H28.1月生まれ(城東・津島)
	17(火)	13:00～13:30	市役所	H28.1月生まれ(城南・城北・三間)
8か月児健康相談	5/9(月)	9:30～10:00	三間保健福祉センター	H27.9月生まれ(三間)
	13(金)		吉田公民館	H27.9月生まれ(吉田)
	16(月)	津島保健センター	H27.9月生まれ(津島)	
	19(木)	9:30～11:00		H27.9月生まれ(城東・城南・城北)
1歳6か月児健康診査	5/18(水)	13:00～13:30	宇和島保健センター(祝森)	H26.9～10月生まれ(津島) H26.9月生まれ(城東)
	5/23(月)	13:00～15:00		H25.10～11月生まれ(城東・城南・城北)
2歳児健康相談	26(木)	9:30～10:30	吉田公民館	H25.10～H26.1月生まれ(吉田)
	27(金)	9:30～10:00	津島保健センター	H25.10～H26.1月生まれ(津島)
3歳児健康診査	5/24(火)	13:00～13:30	市役所	H24.10月生まれ(城南・城北・三間)
5歳児健康診査	5/30(月)	※決まり次第個人通知します。	宇和島保健センター(祝森)	H23.4～5月生まれ(全校区希望者)

集団健診

注:「平成28年度 宇和島市集団健(検)診日程表」は広報うわじま4月号折り込みに掲載しております。

	ところ	とき	健診項目
宇和島	JAえひめ南本所(栄町港)	7/12(火)	特前 CR 胃 大 頸 マ
	宇和島保健センター(祝森)	19(火)	大 頸 セ マ エ
	きさいや広場	20(水)	特前 CR 胃 大 頸 マ
	市役所2階大会議室 または正面玄関	14(木) 30(土)	特前 CR 胃 大 特前 CT 胃 大 頸 マ
吉田	奥南公民館	7/5(火)	特前 CR 胃 大
	喜佐方公民館	8(金)	CT 大 頸 マ
	JA喜佐方支所	13(水)	特前 CR 胃 大
	JA玉津支所	14(木)	特前 CR 胃 大
	JA立間中央支所	21(木)	特前 CR 胃 大 頸 マ
三間	曾根集会所	7/26(火)	特前 CR 胃 大
	高齢者コミュニティセンター	27(水)	特前 CR 胃 大 頸 マ
津島	津島保健センター	7/22(金)	特前 CT CR 胃 大 頸 マ

特=特定健診または後期高齢者健診
 前=前立腺がん検診
 CR=肺がんデジタル検診 CR
 CT=肺がんデジタル検診 CT
 胃=胃がん検診
 大=大腸がん検診
 頸=子宮頸がん検診(20才以上)
 セ=子宮頸がん・体がん(エコー)セット検診(50～69才女性)
 マ=乳がんマンモグラフィ
 エ=乳がん超音波検診(30代女性)

健診の申込みは健診日の40日前ころに締切となります。受診を希望する場合は、早めに申し込んで下さい。(定員満了になり次第、締め切ります。)

申込した人には健診日の4～5日前までに問診票などをお送りします。

※職場健診のある項目についての受診はご遠慮ください。

<対象>

- ▶ 特定健診: 宇和島市国民健康保険被保険者のうち、平成29年3月31日までに40歳以上になる人
- ▶ 後期高齢者健診: 後期高齢者医療の被保険者のうち、生活習慣病の治療・経過観察中でない人

市立宇和島病院 健康講座

■心臓病教室 <申込不要>

心臓病は適切な治療をしなければ、生命を脅かす病気です。まずは、生活習慣を改めることから始めましょう。

【と き】 5月18日(水) 午後2時30分～3時30分

【内 容】・内科医師による高血圧と腎臓病についての講義
 ・管理栄養士による食生活の講義

■糖尿病教室 <申込不要>

糖尿病は、日本人に多い疾患で、さまざまな合併症を引き起こします。正しい知識をもって自己管理をしましょう。

【と き】 5月6日、13日、20日

※今年から金曜日に開催します。
 午後2時～3時

【内 容】・糖尿病専門医、糖尿病療養指導士などのスタッフによる講義
 ・臨床検査技師による血糖値測定

■生活習慣病対策のための料理教室 <申込が必要>

【と き】 5月11日(水) 午後1時30分～3時30分

【内 容】 管理栄養士によるバランスの良い食事の実習

【定 員】 10人 (先着順) ※当院受診中の人優先。

■やわらか食お料理教室 <申込が必要>

【と き】 5月27日(金) 午後2時～4時

【内 容】 管理栄養士・調理師による飲み込みやすい食事の実習

【定 員】 10人 (先着順) ※当院受診中の人優先。

<全教室共通>

【ところ】 市立宇和島病院 北棟多目的栄養相談室

【申込・問合先】 市立宇和島病院食養科

☎25-1111 内線20010

エイズ検査を受けましょう

■HIV検査普及週間<相談・検査無料、予約不要>

6月1～7日は「HIV検査普及週間」です。夜間のエイズ相談・検査を実施します。匿名で受けることができ、陰性の場合30分ほどで結果をお知らせします。詳しくはお問い合わせください。

【と き】 6月7日(水) 午後5時～7時30分

【ところ】 宇和島保健所 (南予地方局1階)

【問合先】 宇和島保健所健康増進課感染症対策係

☎28-6107

健康相談

■育児・健康相談 (乳幼児・妊産婦)

【持参物】 母子健康手帳

と き	受付	と ころ	問
5/9(月)	9:30～11:00	三間保健福祉センター	㊨
13(金)		吉 田 公 民 館	㊧
16(月)		津 島 保 健 セ ン タ ー	㊩
20(金)		宇和島保健センター (祝森)	㊦

■まちの健康相談室 (一般・成人)

【持参物】 健康手帳 (ある人)

と き	受付	と ころ	問
5/9(月)	9:30～11:00	吉 田 支 所	㊧
16(月)		市 役 所	㊨
		三 間 公 民 館	㊨
23(月)		津 島 保 健 セ ン タ ー	㊩

■思春期の個別相談 <予約制・相談無料>

【と き】 5月26日(木) 午前11時～正午、午後1時～4時

【ところ】 宇和島保健センター (祝森)

【対 象】 学童・思春期の子とその保護者など

【申込・問合先】 ㊦母子保健係

■思春期の子を持つ親のつどい

今抱えているさまざまな悩みや不安を親同士で考えてみませんか。

【と き】 5月22日(日) 午前10時～正午

【テーマ】 子どもとの関わり方のポイント

【ところ】 市役所 202会議室

【申込・問合先】 ㊦母子保健係

妊婦さんへの思いやりを

妊娠初期は、赤ちゃんの成長やお母さんの健康を維持するためのとても大切な時期です。しかし、この時期は「つらい症状」があることが多いにもかかわらず、外見からは妊婦かどうか判断しにくい時期でもあります。マタニティマークを付けている人を見かけたら、思いやりのある心づかいをお願いします。



【問合先】 ㊦母子保健係

マタニティマーク

市立宇和島病院 子育てセミナー

核家族化が進む昨今、子育てに関して不安を感じている人が多いのではないのでしょうか。



市立宇和島病院では、子どもの病気を中心に子育てに関する問題をテーマとして、定期的な少人数でのセミナーを開催しています。

※託児もできます（要連絡）。

【と き】 毎月第1月曜日 午後1時～2時
※祝日の場合は、第2月曜日。

【と ころ】 市立宇和島病院
北棟1階多目的栄養相談室

【対 象】 子育てに関心のある人

【5月の内容】 心臓病

【講 師】 市立宇和島病院小児科医 など

【申込方法】 事前に電話または市立宇和島病院ホームページから申し込んでください。

【問合先】 市立宇和島病院小児科外来
☎25-1111 内線22052
<http://www.uwajima-mh.jp/>

母子健康サービス

■もぐもぐ子育て講座 <参加無料>

【内 容】 身体計測、講話「離乳食の進め方」
育児・栄養相談 など

【持参品】 母子健康手帳、筆記用具、育児のしおり

と き	と ころ	締切・問
5/9(月) (受付) 10:00～10:10	三 間 保 健 福 祉 セ ン タ ー	5/2(月)まで ㊟健康推進係
13(金)	吉 田 公 民 館	5/6(金)まで ㊟健康推進係
20(金) (受付)13:00～	津島保健センター	5/13(金)まで ㊟健康推進係

※9日と13日は育児相談と同日日程です。

■パパママスクール <参加無料>

【と き】 5月29日(日) 午後1時30分～3時30分

【と ころ】 宇和島保健センター（祝森）

【内 容】 パパの役割・妊婦体験、簡単メニューの試食、
妊娠中の栄養・減塩について、赤ちゃんの特徴・
お風呂の入れ方・抱き方・オムツの替え方

【対 象】 妊婦とその配偶者 16組

【持参品】 母子健康手帳、筆記用具、動きやすい服装
【申込・問合先】 5月23日(月)までに ㊟母子保健係



Vol.91

家族の健康を守るため禁煙始めませんか？

■市の妊婦さんと家族の喫煙状況

妊婦さんでは3.6%、妊婦さんの同居家族では42.9%の割合で喫煙されています。

■喫煙による害

【妊婦さん・新生児への影響】

妊婦さんが喫煙したり受動喫煙にさらされると、流産や早産の危険性、赤ちゃんが小さく生まれたり乳幼児突然死症候群の可能性が高くなることが報告されています。

【サードハンドスモキングとは？】

喫煙者が身につけている衣服や、壁や床やカーテンなどから発せられるタバコ臭を吸うこと。それらのタバコ臭の中にも、有害物質が検出され、集中力や体調にも影響があることが報告されています。



禁煙したいあなた、以下のことを実行してみましょう！

■禁煙のポイント

【タバコの誘惑を避けましょう】

- ・家族や職場で「禁煙宣言」をする
- ・タバコ、ライター、灰皿を捨てる
- ・喫煙者やタバコが吸いたくなる場所を避ける



【タバコと結びついている行動パターンを変えましょう】

- ・朝の行動の順番を変える
- ・食後すぐ席を立つ
- ・コーヒーやアルコールを控える

【タバコを吸いたくなったら他の行動を起こしましょう】

- ・散歩や体操、片付けなど体を動かす
- ・熱めのお茶または氷などで口内を刺激
- ・シュガーレスガム、干し昆布を噛む
- ・歯磨き、深呼吸をする

【禁煙外来について】

- ・禁煙治療に保険が使える場合があります

市役所への問合せ先

- 本庁生活環境課 ☎24-1111
- 生活環境課吉田分室 ☎52-4389
- 吉田支所福祉環境係 ☎49-7095
- 三間支所福祉環境係 ☎58-3311内線5715
- 津島支所福祉環境係 ☎32-2721内線5921

環境ガイド



クリーンハイク参加者募集

- 鬼が城山系クリーンハイク <雨天中止>
鬼が城山系を歩きながら、登山道の清掃をしましょう。
- 【とき】6月5日(日) (集合) 午前9時
【ところ】鬼が城山系、八面山、大久保山
【集合場所】鹿のコル (現地集合)
【持参品】弁当、水筒、雨具、リュック
※山歩きのできる服装 (長袖、長ズボン、手袋など) で参加してください。
- 【問合せ】南予のぼろう会事務局 (平田) ☎25-3968

補助金の交付

- 家庭用燃料電池システム・電気自動車
家庭用燃料電池システム (エネファーム) ・電気自動車を導入した人に補助金を交付します。
- 対象条件や申請に必要な書類などについては、市ホームページまたは担当窓口でご確認ください。
- 【申請期間】平成29年3月31日(金)まで (必着)
※導入した日から30日以内に申請してください。
- 【補助金額】▷エネファーム：一律20万円/台
▷電気自動車：一律5万円/台
- 【問合せ】生活環境課再生エネルギー対策室 ☎内線2231

- ごみステーションなどの施設整備
環境美化のため、衛生的・機能的なごみ (資源)ステーションの整備経費の一部を助成します。
- 【対象】次のすべての条件を満たすもの
▷地域住民の合意による自治会などの施設整備
▷収集作業などの効率がよくなるもの
▷10世帯以上で利用 (10世帯未満でも対象になる場合あり)
- 【補助金額】施設整備経費 (用地の取得・賃貸借経費を除く) の2分の1以内で上限10万円 (100円未満切り捨て)
※申込が補助予定数になり次第、終了します。
詳しくはお問い合わせください。
- 【問合せ】生活環境課 ☎内線2272

平成28年度クリーン作戦実施予定

市は、「美しいまちづくりの日」の第3日曜日を基本として、市主催の清掃ボランティア活動を実施しています。美しいうわじまづくりに参加してみませんか。個人・グループでの参加も大歓迎です。作業時間は2時間程度です。
※天候などで変更になる場合があります。詳しくはお問い合わせください。

とき	事業名	清掃範囲など
6/18 (土) 8:00~	お祭り前吉田クリーン作戦	商店街周辺 お祭り会場周辺 国安川沿い
7/3 (日) 7:00~	お祭り前須賀川クリーン作戦	和霊橋~パイパス下までの須賀川沿い
8/7 (日) 7:00~	クリーン新宇和島2016	市内
10/16 (日) 8:00~	コスモス祭に来てやんなせやクリーン作戦	中山池自然公園周辺
12/11 (日) 9:00~	樺崎地区クリーン作戦	住吉町3丁目周辺

【問合せ】生活環境課環境係 ☎内線2233

■つしまクリーン作戦

- 【とき】5月21日(土) 午前8時~10時
【集合場所】津島支所正面玄関前
※ごみ袋・軍手・火バサミなどは準備します。
- 【清掃場所】津島やすらぎの里~国道56号 (於泥バス停付近)、南レク道路沿線
【作業内容】道路沿いのごみ回収など



【問合せ】津島支所福祉環境係

狂犬病予防注射は必ず受けましょう

狂犬病に感染した犬に咬まれると、人を含めたすべての哺乳類に感染します。発病するとほぼ100%死亡すると言われ、治療方法がありません。世界中で発生のない国は日本を含めて12カ国にすぎず、年間約5万5,000人が犠牲になっています。しかし、国内に狂犬病が侵入しても、予防注射を的確に実施していれば、感染の拡大を阻止することができます。予防注射を必ず受けましょう。

生後91日以上の子犬は、生涯1回の登録と年1回の狂犬病予防注射の接種が法律で義務付けられています。

- ▷登録済の犬には案内ハガキを送ります（届いていない場合は連絡してください）。未登録の場合は、当日会場で登録できます。
- ▷犬の死亡や住所変更の場合、変更の手続きが必要です（印かんが必要）。
- ▷集合注射以外でも生活環境課・各支所または市内の動物病院で登録できます。
- ▷狂犬病予防注射はどの会場でも接種することができます。都合のよい場所・時間で注射を受けてください。また、動物病院でも受けることができます。

【持参物（1頭につき）】

- ①送付した案内ハガキ
- ②狂犬病予防注射料金 3,000円
- ③登録手数料（未登録の場合） 3,000円

■マナーを守って飼いましょう

犬が家族の一員として飼われるようになり、ますます飼い主のモラルが問われています。放し飼いをしないことやフンの後始末などは地域社会の一員として迷惑をかけないための最低限のマナーです。愛情を持って正しい飼い方やしつけをしましょう。

■登録と狂犬病予防注射済票が交付可能な動物病院



- 黒田犬猫病院 ☎25 - 1721
- ムロタ獣医科病院 ☎22 - 6161
- 河野動物病院 ☎24 - 7411
- 伊藤動物病院 ☎22 - 7222
- 三間動物病院 ☎58 - 3201

狂犬病予防注射日程(宇和島・吉田・三間地区)

【宇和島地区】

とき	ところ
5/15(日)	大浦撰果場前 / 和霊公園たいこ橋元 / 八幡神社前 / 柿原集会所前（柿原2区） / 中央児童公園 / 龍華寺前（野川2区） / 城山登山口（児島惟謙銅像前） / 伊達博物館前たばこ店横 / 三島神社前 / 薬師谷集会所前 / 光来園前 / 石丸集会所前
5/23(月)	喜路船着場前 / 明海船着場前 / 能登船着場前 / 嘉島船着場前 / 戸島船着場前 / 矢ヶ浜船着場前 / 大島船着場前 / 蔦淵船着場前 / 高助船着場前 / 宇和海支所前

【吉田地区】

とき	ところ
5/18(水)	川平集会所 / 沖中クローカー場前 / 喜佐方公民館 / 検校谷集会所 / 河内上集会所 / 惣代出荷場前 / 筋集会所 / 花組集会所 / 睦屋三つ尾集会所 / 池の浦集会所 / 深浦集会所 / 宮の浦集会所 / 浜みんなの広場前 / 玉津公民館 / 白浦コミュニティセンター / 小名バス停前 / 高城集会所 / 立間駅前 / 立間公民館 / 元立間農協支所
5/19(木)	大河内下集会所 / 天神佐々木商店前 / 白井谷集会所 / 御殿内集会所 / 東小路1区集会所 / 裡町1区集会所 / 吉田駅前 / 魚棚2区子供広場 / 吉田公民館前 / 君ヶ浦集会所 / 知永集会所 / 鶴間元丸友出荷場前 / 浅川集会所 / J A 牛川出張所 / 立目集会所 / 南君東集会所 / 南君西集会所 / J A 奥南支所 / 船間公園前 / 楠ヶ浦宮本商店前 / 大良集会所

【三間地区】

とき	ところ
5/12(木)	是能集会所 / みどり団地 / コスモスタウン集会所 / 曾根集会所 / 成家集会所 / 則集会所 / 富永建設倉庫前 / 大藤集会所 / 大財次徳さん宅前 / 黒井地集会所 / 北増穂集会所 / 川越商店前 / 戸雁集会所 / 農協成妙支所 / 村集会所 / 小沢川集会所 / 川之内集会所 / 元宗集会所 / 増田公民館 / 保健福祉センター
5/13(金)	コミュニティセンター / 大内下組バス停前 / 音地集会所 / 告森集会所 / 黒川集会所 / 三間中間公民館 / 兼近集会所 / 是延集会所 / 土居垣内集会所 / 金銅集会所 / 田川集会所 / 波岡集会所 / 中野中集会所 / 愛協建設横 / 黒田浦銚店前 / 土居中西の辻 / 迫目集会所 / 土居勇吉さん宅前 / 務田迫目組集会所 / 務田公民館 / 三間支所裏駐車場

詳しい時間などは、案内ハガキに記載しています。案内ハガキのない人は、お問い合わせください。

【問合せ先】生活環境課 ☎内線2232または各支所福祉環境係

市役所への問合せ
 □本庁生活環境課 ☎24-1111
 □生活環境課吉田分室 ☎52-4389

□吉田支所福祉環境係 ☎49-7095
 □三間支所福祉環境係 ☎58-3311内線5715
 □津島支所福祉環境係 ☎32-2721内線5921

一般廃棄物収集運搬許可業者

市内で、粗大ごみ・多量ごみや事業活動によってできる一般廃棄物を有料で収集運搬できる業者が決定しました。

■一般廃棄物収集運搬業許可業者（平成28年4月1日現在）

【宇和島地区・吉田地区・津島地区】

燃えるごみ・燃えないごみ・粗大ごみ	
(株)イナミコーポレーション	25-7003
(有)エヒメ都市衛生社	27-0452
(有)エヒメ都市開発	27-1830
愛媛環境開発	28-6559
(有)小川電機商会	23-5558
(有)ガイヤエクスプレス	49-6888
かたづけ本舗	090-3183-9291
サン・エコ・サービス	23-5161
(有)シトラス	27-2335
(有)城南清掃社	27-0476
未光運送(株)	22-0717
(有)松本興業	28-0142
(有)丸市環境開発	25-2236
(有)山本建設	24-1417
(有)赤坂商事	52-0172
(有)アイ浄化センター	58-4730
鬼北リサイクル(株)	090-1175-9377
南国商事(株)	32-5858
渡辺プラスチック造船(有)	32-2959
燃えないごみ・粗大ごみ	
エコハウスハヤシ	27-0709
クリーンセンターまこと	22-3352
(株)南開発	0895-84-3232
廃棄物収集運搬船所有者	
渡辺プラスチック造船(有)	32-2959

【三間地区】

燃えるごみ・燃えないごみ・粗大ごみ	
(有)アイ浄化センター	58-4730
(有)小川電機商会	23-5558
(有)ガイヤエクスプレス	49-6888
燃えないごみ・粗大ごみ	
(株)イナミコーポレーション	25-7003
エコハウスハヤシ	27-0709
(有)エヒメ都市衛生社	27-0452
(有)エヒメ都市開発	27-1830
愛媛環境開発	28-6559
かたづけ本舗	090-3183-9291
クリーンセンターまこと	22-3352
サン・エコ・サービス	23-5161
(有)シトラス	27-2335
(有)城南清掃社	27-0476
未光運送(株)	22-0717
(有)松本興業	28-0142
(有)丸市環境開発	25-2236
(株)南開発	0895-84-3232
(有)山本建設	24-1417
(有)赤坂商事	52-0172
鬼北リサイクル(株)	090-1175-9377
南国商事(株)	32-5858
渡辺プラスチック造船(有)	32-2959

【問合せ】生活環境課廃棄物対策係 ☎内線2229

【鶴島公民館・市役所】古紙回収 ※ひもで十文字にしばって出してください。

鶴島公民館と市役所でも、古紙回収をしています。近くに古紙を出す場所がない人や出し忘れた人はご利用ください。

	鶴島公民館<モデル>	市役所
回収日時	5月10日(火) 午前10時～午後2時 (毎月第2火曜日)	5月6日(金)・16日(月)・24日(火) 午後1時～4時 (毎月4のつく日・土日祝の場合は翌平日)
回収場所	鶴島公民館(鶴島小学校校門近く)	市役所裏(A棟入口)
回収する古紙	新聞、ダンボール、紙パック(牛乳パックなど)、雑誌・雑がみ	

【問合せ】生活環境課リサイクル推進係 ☎内線2272

5月の古紙・飲料用空き缶・乾電池回収

【宇和島】古紙・缶・乾電池の回収 午前8時30分まで（雨の場合、古紙回収は中止）

雨天で古紙回収中止の場合、自治会長からの依頼により、後日臨時回収（古紙のみ）を行うことができます。

伊吹町北2区、泉町2、祝森上（柿の木（上・下）・祝の川） ▶古紙・乾電池のみ=天神町（東）・（南）、錦町、下波校区（神崎・柿之浦・東・結出・西・島津）	2日（第1月）
○10日(水)=夏目町3、新田町2、別当1・5、保手1~5、坂下津2区・3区、丸之内2 ▶古紙・乾電池のみ=本町追手2（裡町）、鶴島町（西）・（中）、御幸町1・2、丸之内4	※振替回収
○9日(月)=明倫町4・5、本町追手2（本町）、丸之内3 ○19日(休)=寿町1・2、朝日町1・3、弁天町1・3	※振替回収
○25日(水)=大浦1・2区、朝日町4、別当公務員住宅、中央町1(東)、元結掛1 ▶古紙・乾電池のみ=伊吹町西1区、御殿町、京町	※振替回収
和霊東町1・3、伊吹町北1（第2） ▶古紙・乾電池のみ=和霊元町3、北宇和島町	6日（第1金）
下高串、奥高串、上光満、明倫町2・3、別当県第1団地、青葉台団地、夏目ヶ市（上）団地、長堀1~3、宮下、宮下団地 ▶古紙・乾電池のみ=戒山	9日（第2月）
野川2~4区、祝森上（草木団地・下）、祝森中（福来・阿瀬部）、保田 ▶古紙・乾電池のみ=祝森団地、鹿田団地	10日（第2火）
愛宕町1~3、宇和津町1~3、賀古町1・2、笹町1・2、妙典寺前1・2区、本川内 ▶古紙・乾電池のみ=別当2・6、新屋敷	11日（第2水）
妙典寺前3~5区、神田川原1・3区、恵美須町2、桜町、蔭淵校区（大島を除く）	12日（第2木）
大浦3区、赤松、住吉町3区、須賀通	13日（第2金）
丸之内5、和霊町西2区、並松1、並松、新田町1、山際1、竹園団地、中沢町1 ▶古紙・乾電池のみ=和霊中町2、寄松上・下、新田町4	16日（第3月）
丸穂町1（東）・（西）、丸穂町3・4、新町1（南）、中央町2（丸之内）、大宮町1（西）・2（上）、和霊元町2（2区）、本町追手2（北町） ▶古紙・乾電池のみ=中央町2（裡町）	17日（第3火）
泉町1（西）・3・4、和霊中町1、県営明倫団地、伊吹町東2~4区 ▶古紙・乾電池のみ=狩津	18日（第3水）
柿原1区、遊子校区（明越、矢の浦、小矢の浦、甘崎）	19日（第3木）
朝日町2、柿原2区・3区、佐伯町1、本村	20日（第3金）
和霊元町2（1区）、和霊元町4、和霊中町3、船隠 ▶古紙・乾電池のみ=堀端町、九島校区（蛤1・2区、百之浦、本九島1・2区）	23日（第4月）
住吉町1・2、築地町1・2、藤江1・2区 ▶古紙・乾電池のみ=平浦、大小浜、坂下津1区	24日（第4火）
夏目町2、夏目ヶ市、榊形町1、遊子校区（番匠、魚泊、水荷浦、津の浦）、石心、白浜	25日（第4水）
和霊町西1区、和霊元町1（1区）、伊吹町北1区（第1）、薬師谷団地、別当県第2団地、江の組、日の組、家藤、中組、徳の森	26日（第4木）
▶古紙・乾電池のみ=祝森下（鷹の子・石丸・成川）、三浦地区（天満・安米・大内）	
大超寺奥1・2区、佐伯町2、本町追手1、大宮町1（東）・2（新）、御徒町	27日（第4金）
戸島、嘉島、日振島	30日（第5月）

【吉田・三間・津島】古紙の回収 午前8時30分まで（雨の場合は中止）

吉田橋上	12日（第2木）	是能、コスモタウン、曾根、成家、則、大藤	2日（第1月）	岩松	10日（第2火）
吉田橋下	19日（第3木）	黒井地、戸雁	3日（第1火）	清満	17日（第3火）
立間	12日（第2木）	宮野下町・村、北増穂	4日（第1水）	御槇・上槇	24日（第4火）
玉津	12日（第2木）	小沢川、川之内、迫目、務田	11日（第2水）	畑地（上槇を除く）	9日（第2月）
奥南	26日（第4木）	元宗、増田、土居中、中野中、波岡、田川、金銅	16日（第3月）	下灘・南部	16日（第3月）
		土居垣内、古藤田、大内、是延、兼近、三間中間、黒川、音地	17日（第3火）	北灘（南部を除く）	23日（第4月）
				竹ヶ島	6日（第1金）

【校区回収】古紙・乾電池の回収（雨の場合、古紙回収は中止）

城東中学校区	広小路、元結掛2、山際2、新田町1、別当県第1団地、薬師谷、寄松中、寄松下、川内 ▶乾電池のみ=堀端町、御殿町、宮下団地	10日（第2火） 27日（第4金）	午前10時まで
城南中学校区	榊形町3（1・2区）、丸之内1、中央町1（中）、新町1（東）、恵美須町1、鶴島町（中）、大宮町3（第2） ▶乾電池のみ=丸之内2、本町追手2（北）、和霊元町1（2区）、和霊元町4	6日（第1金） 17日（第3火）	正午まで
城北中学校区	伊吹町東1区、和霊町北通、北宇和島町 ▶乾電池のみ=和霊東町2・3	13日（第2金） 24日（第4火）	正午まで

※回収場所がわからない場合は、生活環境課へお問い合わせください。

※古紙は「新聞」「ダンボール」「紙パック（牛乳パックなど）」「雑誌・雑がみ」の4分類です。

ひもで十文字にしぼって出してください。

※資源回収日が祝日などと重なる自治会では、振替回収日として別の日に回収しています。間違いないように注意してください。午後1時から回収します。

小中学校・幼稚園で ほとんどの小中学校・幼稚園でペットボトルのキャップ収集
キャップ収集 を行っています。資源のリサイクルにご協力をお願いします。



うわじま牛鬼 © カナヘイ

国民年金のおはなし



ご自身の加入している
年金をご存じですか



日本に住んでいる20歳以上60歳未満の人は、国民年金に加入することが義務付けられています。みなさんの保険料は、現在の受給者の年金にあてられ、将来は現役世代の保険料に支えられて「基礎年金」という共通の年金が受けられる仕組みです。



■被保険者の種類

国民年金の加入者のことを「被保険者」といい、保険料の納めかたにより三つの種類に分かれています。自分は第何号被保険者なのか覚えておき、被保険者の種類が変わるときは、必ず届け出ましょう。



農業・漁業・自営業・学生など
被保険者の種類：第1号被保険者
保険料：送付される納付書により納めます
受けられる年金：国民年金（基礎年金）



届出が必要なとき	変更後の種別	届出先
会社員・公務員になった	第2号被保険者	勤務先
会社員・公務員と結婚し、扶養されるようになった	第3号被保険者	配偶者の勤務先



会社員・公務員
被保険者の種類：第2号被保険者
保険料：年金制度の保険料が給料などから差し引かれています。国民年金保険料を別に納める必要はありません
受けられる年金：厚生年金や共済年金＋国民年金（基礎年金）



届出が必要なとき	変更後の種別	届出先
退職した	第1号被保険者	市区町村
退職しすぐに再就職した	第2号被保険者	新しい勤務先
会社員・公務員と結婚し、扶養されるようになった	第3号被保険者	配偶者の勤務先



会社員・公務員に扶養されている配偶者
被保険者の種類：第3号被保険者
保険料：自分で納める必要はありませんが、配偶者の勤務先へ第3号被保険者の届け出が必要で
受けられる年金：国民年金（基礎年金）



届出が必要なとき	変更後の種別	届出先
年収が130万円以上になった	第1号被保険者	市区町村
配偶者が退職して第1号被保険者になった	第1号被保険者	市区町村
会社員・公務員になった	第2号被保険者	勤務先

ちょっと小断

退職などにより第2号被保険者でなくなった場合は、国民年金への加入手続きが必要になります。また、扶養配偶者がいる場合は、その配偶者も第3号被保険者から第1号被保険者への種別変更手続きが必要になります。社会保険喪失にともなう国民健康保険の加入手続きと一緒に、市役所で行ってください。



【問合先】
月～金（祝日をのぞく）
午前8時30分～午後5時15分

宇和島年金事務所
代表 ☎22 - 5440

宇和島市役所 市民課
国民年金係 ☎24 - 1111
内線2133

HAPPY BIRTHDAY

5月生まれのうわじまっ子



 尾崎 快吏くん (伊吹町) 5日 1歳 誕生日おめでとう いつもニコニコしている 快くん元気に育ってね♥	 山本 龍生くん (伊吹町) 6日 1歳 龍ちゃんが生まれてきて くれてパパママじいばあ ばみんな毎日幸せです♥	 中村 舞ちゃん (宮下) 12日 1歳 まいちゃん、お誕生 日おめでとう♪元気に 大きくなってね!	 土居 茉莉ちゃん (三間町宮野下) 12日 1歳 にこにこ、ぶくぶくなまあー たん1歳おめでとう★ねえ ねとも仲良く大きくなあれ♥
 浅野 杏紀くん (朝日町) 18日 1歳 お誕生日おめでとう! これからも元気ですく すく育ってください。	 松下 美優ちゃん (愛宕町) 19日 1歳 みゆちゃん1歳おめでと う!これからも可愛い笑 顔たくさん見せてね♥	 安井 新くん (三浦東) 23日 1歳 ヤンチャなネオ。 レオ兄〜と仲良く元 気に育ってね。	 芝 芽衣子ちゃん (和霊東町) 3日 2歳 いつも元気いっぱいな芽衣 ちゃん♥お友達に優しい、可 愛らしい女の子になってね♪
 菅原 紬希ちゃん (伊吹町) 7日 2歳 踊りが大好きなつむつむ ♥これからもニコニコで 元気に大きくなーれ♥	 稲瀬 颯汰くん (吉田町鶴間) 14日 2歳 歌と踊りが大好きなそうくん♥ お誕生日おめでとう🎂これか らもニコニコ笑顔でいてね☺	 川中 吉盛くん (坂下津) 14日 2歳 吉盛お誕生日おめで とう♥これからも元気 にスク②育ってね♥	 岡田 朱晴くん (妙典寺前) 19日 2歳 お誕生日おめでとう♥ これからもお兄ちゃんと 仲良く大きくなってね♥
 阿部 木春ちゃん (丸穂町) 22日 2歳 我が家の癒しコハちゃん♥ 咲良お姉ちゃんと仲良く優 しい女の子に育ってね☺☺	 山崎 想太くん (津島町高田) 26日 2歳 お誕生日おめでとう♪ 明るくて元気な笑顔でみん な幸せだよ!ありがとう♥	 米田 光希くん (夏目町) 31日 2歳 誕生日おめでとう★乗り物 大好きな光希♥いつまでも 優しい子でいてね☺♪	 金森 星夢ちゃん (宮下) 3日 3歳 いつも元気で明るい星夢 ちゃん。これからも笑顔いっ ぱいで、みんなと仲良くね!
 赤松 湊真くん (大浦) 7日 3歳 お誕生日おめでとう。 これからも笑顔いっ ぱい大きく育ってね。	 井伊 幸成くん (佐伯町) 12日 3歳 やさしいこうせいくんが大好き♥ ゆっくりたくましく成長してね! いつも幸せをありがとう☺	 高瀬 祥二郎くん (中沢町) 13日 3歳 いつも笑顔いっぱい 祥ちゃん♥これからも 元気に大きくなあれ♪	 小笠原 鈴ちゃん (津島町北灘) 14日 3歳 すず、誕生日おめで とう♥いっぱい楽しい 思い出作ろうね♥
 片岡 稜希くん (山際) 15日 3歳 いずくんお誕生日おめで とう♥笑顔いっぱい☺ 元気に大きくなってね♥	 市橋 証人くん (三間町土居中) 16日 3歳 3歳おめでとう♥ これからも元気で逞し く成長して下さい☺	 増田 陸久斗くん (和霊町) 20日 3歳 3歳のお誕生日おめで とう♥これからも、お兄 ちゃんと、仲良くね♥	 吉見 太陽くん (大宮町) 22日 3歳 お友達たくさんのお太陽* これからも楽しい毎日であ りますように☺大好き♥

【応募方法】

広報発行月号が誕生日（3歳まで）の子どもの

- ①氏名とふりがな
- ②性別
- ③年齢（誕生日月での年齢）
- ④生年月日
- ⑤保護者氏名
- ⑥住所
- ⑦電話番号
- ⑧簡単なコメント（30字程度）を書いた用紙と写真（裏に氏名）を提出してください。携帯版市ホームページからも投稿できます。

【注意事項】

- ▷写真は返却しますので住所は必ず書いてください。
- ▷メールでの投稿の場合、受付完了のメールをしています。**携帯電話の受信拒否の設定確認をお願いします。**
- ▷情報が足りないと掲載できない場合があります。必ず①～⑧まで書いてください。（掲載を希望しない情報がある場合は連絡してください。）
- ▷投稿が40人を超えた場合は抽選になります（3歳児を除く）。

【提出先】総務課秘書広報係 ☎24-1111内線2471
 または各支所総務係 ✉koho@city.uwajima.lg.jp

【応募例】

メールで送る場合は【件名】を入れてください。

【件名】
 ○月生まれのうわじまっ子募集
 【本文】
 ①宇和島 花子(うわじまはなこ)
 ②女
 ③3歳
 ④○月○日
 ⑤宇和島 太郎
 ⑥〒798-8601
 宇和島市曙町1番地
 ⑦0895-24-1111
 ⑧お誕生日おめでとう(ケーキ)
 (キラキラ)元気いっぱいお
 おきくなってね(ニコニコ)
 (はーと)

ふりがなは必ず書いてください。

絵文字は確認が
 できないので、
 絵文字部分は
 () カッコ内
 に文字で書いて
 ください。

※写真も忘れずに添付してください。



図書館 だより



と ころ	開館時間	休館日
中央図書館 (堀端町1-25) ☎22-1065	火～土 9:00～18:00 日 9:00～17:00	2～5、9、16、23、 30、31
簡野道明記念吉田町図書館 (吉田町立間尻甲1802-3) ☎52-3169	火～土 10:00～18:00 日 9:00～17:00	2～5、9、16、23、 30、31
三間公民館 図書室 (三間町宮野下835) ☎58-3316	月～金 8:30～17:00	1、3～5、7、8、 14、15、21、22、28、 29
中央図書館 津島分館 (津島町若松甲471) ☎32-2721	月～金、日 8:30～17:00	3～5、7、14、21、 28

■ 新着図書紹介

中央図書館		吉田町図書館	
一般図書	児童図書	一般図書	児童図書



社会人の敬語とマナー 主婦の友社/編

敬語とマナーは、社会に出てからの人間関係や仕事をスムーズにしてくれる。敬語とマナーの基本とポイントから、ビジネスシーンやお祝い・お悔やみの場でのふるまい、文書や手紙の敬語とマナーまで解説する。チェック欄あり。



魚だしでかんたん麺料理 みやざわ 宮沢うらら/さく

海の青のようにキラキラ光るカラダは元気よく泳いだ証。たくさん泳いだ分だけおいしくなるよ。栄養ギュッとうま味成分たっぷり、魚だしに含まれるイノシン酸は細胞の元気のもと。海のように深い味わいをつくりだす魚だしで、めん料理に挑戦しよう!



人脈につながるマナーの常識 櫻井 秀勲/著

有利な立場にあるときほど腰を低くする、相手に恥をかかせない、返事が来たところで終わりにしない…。人脈につながるマナーの基本や日常の教養、信頼関係の築き方を紹介する。



こぶたものがたり チェルノブイリから福島へ なかざわ 中澤 晶子/さく

チェルノブイリの少女ターニャ、福島の少女なつこ。2人はそれぞれの国の農場で、こぶたのまるまる、ももを友だちとしてかわいがっていた。しかし、原発事故で置き去りにしなければならなくなって…。こぶたの目を通して見えてくる、地球の未来へとつながる物語。

このほかにも多数の新着図書があります。詳しくは、図書館ホームページまたは、お問い合わせください。



- 雑誌スポンサー募集
中央図書館・吉田町図書館では、雑誌コーナーを充実させるため「図書館雑誌スポンサー制度」を実施しています。提供された雑誌は、最新号のカバーにスポンサーの名称・広告を表示して図書館の雑誌コーナーに並べます。
詳しくは、市ホームページまたは各図書館へお問い合わせください。
- 今月の特別展示テーマ
▽中央図書館：「なかよし親子」
▽吉田町図書館：「旅」
- おはなし会
▽中央図書館：「こ・あ・ら」
毎週土曜日午後2時～
▽吉田町図書館
第2・4土曜日午後2時～



医師会 健康講座

肝炎ウイルス検査を受けましょう

富山医院（鬼北町近永） 富山 毅



療が目まぐるしく進歩しています。できるだけ早く治療を始めることが何より大事なので、ぜひ一度、肝炎ウイルス検査を受けましょう。

日本人の2人に1人はがんにかかり、3人に1人はがんで死亡します。そのがんの中でも確実に予防できるがんがあることはご存じでしょうか？それは肝臓がんです。肝臓がんはがんの中でもたちが悪く、年間3万人が死亡しています。愛媛県は、平成26年の肝臓がん年齢調整死亡率（75歳未満）が全国第1位でした。肝臓がんを予防できる時代になっているにもかかわらず、愛媛県では肝炎検査受診者数が1万人あたり35人と全国平均の42人より、かなり低いことが問題となっています。

肝臓がんの約90%はウイルス性肝炎由来で、C型肝炎75%、B型肝炎15%、そのほか10%は脂肪性肝炎などとなっています。C型肝炎ウイルスに感染すると、体はそれを排除しようとしてウイルスを攻撃します。そのときに肝細胞と一緒に破壊してしまうため肝臓に

炎症がおこり、肝炎になります。ウイルスに感染してから2週間〜1カ月後に急性肝炎をおこし、その後約70%の人は治らずに慢性化します。いったん慢性化すると自然に治ることはほとんどなく、肝硬変や肝臓がんへと進展してしまいます。

肝臓は「沈黙の臓器」といわれ、肝炎になっても自覚症状はありません。そのため、気づかないまま20〜30年で肝臓がんへと病気が進んでいきます。進むスピードは個人差があり、6歳をこえると肝臓がんになる確率が高くなります。病気が進むと治療も難しくなります。早めに検査して、感染していないか確認しましょう。

C型肝炎ウイルスは血液を介して感染します。1989年にC型肝炎ウイルスが発見される前は、感染している人の血液を輸血した

り、汚染された注射器や注射針を使用してしまうことで感染してました。今は献血時の検査が確立し、使い捨ての注射器が普及したことなどから、医療行為で感染することはありません。ピアスやタトゥーは十分に消毒されていない器具を使うと感染の可能性があります。歯ブラシやカミソリの共用はさけて、外傷や皮膚炎、鼻血などはできるだけ自分で手当てするようにしましょう。

肝炎ウイルス検査は数分で済む採血検査です。一般的な健診の機能検査では、肝炎ウイルス感染の有無はわかりません。保健所や指定医療機関で、無料で検査を受けることができます。



日本人の40人に1人が、肝炎ウイルスに感染しているといわれています。C型肝炎の治療では、飲み薬の新薬が発売されるなど、治

余暇のひととき

夏うぐひす風車の羽を休めけり
 新緑の寺に座禅の掲示板
 初鰹潮風強き定食屋
 落人の島に泳がす鯉幟
 げんげ田に走る子摘む子園児達
 昼餉時畑に休みし草刈機
 ゆるやかに棚田のつづく桐の花

池田 香代子
 大村 たか子
 高島 光子
 中浦 ミエ子
 坂本 芙美子
 水野 幸子
 平岡 千代子

夏蝶のもつれ滔々四万十川
 森閑と大河流れてほととぎす
 葉桜や大きな影を上げたる
 方丈の背山黄金に椎の花
 滔々と夏の太川世事忘る

風戸 晴美
 細川 英子
 宮崎 きくを
 森田 たみ
 薬師 彦介

海の日真鯛養殖日本一
 ひねもすを葡萄若葉の下に居る
 ぼけ封じ観音までの青田風
 風薫る笠を目深にさんさ舞ふ

岡本 昌子
 河野 宣子
 中村 里子
 前川 つつみ

同級生年輪重ね出来た味
 当たり前と思う奢りにツケがくる
 ありがとう心遣いの風に酔う
 口滑り笑いふき出す仲直り
 自問自答思い出しもし忘れもし

赤松 委沙子
 加賀山 一興
 金子 すずむ
 日野 厚生
 薬師 絹子

ほつほつと綻び初めし梅の花気温あがりて一気に開く
 誕生花「うぐひすかぐら」の咲きそめてピンクの小さきが
 ここよと招く 善家 聖子
 雲ひとつなき青空を仰ぎ見てしあわせにいる喜びにいる 武田 あきの
 雛人形出して飾るは雨水の日寄り添う内裏のちとらやまし
 娘が作る夕餉の匂ひ流れくる草引きをする畑の辺に 安波 五月

善家 キクエ
 善家 聖子
 武田 あきの
 安波 五月
 高山 幸子

5月の各種相談

行政相談

▽6日(金) 午前9時～午後3時
 市役所 1階ロビー
 ▼9日(月) 午前9時～正午
 三間公民館
 ▼18日(水) 午前9時～正午
 津島支所 2階会議室

人権相談

▽10日(火) 午後1時～4時
 岩松公民館

宅地建物相談

▽10日(火) 午後1時～3時
 市役所 1階ロビー

多重債務整理相談・消費生活相談

▽毎日(平日) 午前9時～午後4時
 認定司法書士による相談
 ▼18日(水) 午後1時～4時
 市役所 2階消費生活センター横
 相談室(松澤司法書士)

子育て支援コーディネーターによる相談

▽毎日(平日) 午前8時30分～午後5時
 福祉課子育て相談窓口
 心理相談員による相談(要予約)
 ▼毎日(平日) 午前9時～午後4時
 福祉課横相談室など

子育て支援コーディネーターによる相談

▽毎日(平日) 午前8時30分～午後5時
 福祉課子育て相談窓口
 心理相談員による相談(要予約)
 ▼毎日(平日) 午前9時～午後4時
 福祉課横相談室など

※相談・予約は電話 Eメールでも受け付けます。
 福祉課児童福祉係 ☎内線 3120
 ☎ Kosodate-sodan@city.uwajima.lg.jp

市民法律相談

▽20日(金) 午後1時～4時
 市役所 304会議室(増田弁護士
 ※1人15分程度。先着12人。
 (予約開始) 13日(金) 午前9時～午後5時
 (予約方法) 予約開始日から電話、FAXで受け付けます。
 ※原則市民(当事者)が対象。予約時に電話番号を伝えてください。

家庭児童・婦人相談

(児童) 性格や生活習慣、家族関係、学校生活、非行問題など
 (婦人) 夫婦問題、DV、そのほか家庭内の問題など
 ▼毎日(平日) 午前9時～午後4時
 福祉課 ☎内線 2155・2142

ファミリー・サポート・センター

子育てをお手伝いしたい人(サポート会員)の説明会と養成講習会を開催します。説明会への参加も可能です。
 ▼17日(火) 午後1時30分～4時
 市役所 202会議室
 (持参品) 筆記用具・印かん(登録する人)
 (予約方法) 12日(木)までに電話、FAX、Eメールで予約してください。
 ファミ・サポートわじま(福祉課内)
 ☎ 49-7054 FAX 24-11160
 ☎ famisapo@city.uwajima.lg.jp

【問合先】本庁 ☎ 24-1111

こんにちは市長です！ (98)



新年度スタートですー5月5日ウオーケイイベントあります

九島の皆さん、お待ちたせしました。4月3日(日)九島大橋が開通しました。これからは、好きなとき、必要なときにいつでも本土に来ることができるようになりました。島民の皆さんはもちろん、市の財産として、橋と九島の有効利用を図っていききたいと思います。

また、3月末には、市としては初めてとなる番城美徳認定子ども園の増築工事が完成し、4月から新しい子育て支援がスタートしました。さらに、3月議会で承認いただいた本年度予算では、地方創生関連として、結婚・出産・子育て支援事業として3億6千万円、高齢者支援事業として5千万円、産業振興と移住促進事業として1億7千万円、合計5億8千万円の別枠予算を組みました。

生活支援と雇用の増大を図り、人口減少を少しでも緩やかにするためには、チャレンジしていく初年度としたいと考えています。市民の皆様のご理解とご協力をよろしくお願ひします。

そして、「えひめいやし」の南予博2016における市のイベントとして、今後さまざまなイベントを企画しています。特に今年は宇和島藩に英国公使のパークスが英国軍艦とともに来藩して150年となる記念の年であり、このパークス関連のイベントも多く企画しております。最初のイベントとして5月5日(木)祝に、パークスが当時行進したとされる道のりを歩くイベントが予定されており、ガイドによる解説も行われます。ふるさとの歴史を感じながら、私と一緒に歩いてみませんか？ぜひ参加をお待ちしています。

5月の休日当番医

○軽症の人は、市立宇和島病院の救急ではなく当番の医療機関で受診してください。
○当番医は変更になる場合があります。

えひめ医療情報ネットワーク
携帯電話用QRコード
<http://www.qa.pref.ehime.jp/>



とき	外科系	内科系	小児科	(旧)北宇和郡
5/1(日)	しませ医院 (保田) ☎27-1888	中山内科胃腸科 (堀端町) ☎22-0707	山下小児科 (堀端町) ☎23-0055	旭川荘南愛媛病院 (鬼北町) ☎45-1101
3(火)	市立宇和島病院外科 (御殿町) ☎25-1111	市立宇和島病院内科 (御殿町) ☎25-1111	市立宇和島病院小児科 (御殿町) ☎25-1111	市立津島病院 (津島町) ☎32-2011
4(水)	JCHO宇和島病院外科 (賀古町) ☎22-5616	JCHO宇和島病院内科 (賀古町) ☎22-5616	やくしじこどもクリニック (泉町) ☎24-1386	町立北宇和病院 (鬼北町) ☎45-1221
5(木)	植木整形外科 (堀端町) ☎22-0022	石川循環器科内科 (中沢町) ☎20-0320	上田小児科・外科 (広小路) ☎25-0100	市立吉田病院 (吉田町) ☎52-0611
8(日)	福島胃腸科外科 (和霊元町) ☎24-5588	兵頭内科医院 (和霊元町) ☎25-2772	こばやし小児科 (長堀) ☎23-1150	永井内科医院 (津島町) ☎32-6688
15(日)	上甲外科クリニック (寄松) ☎25-5811	和霊町松浦内科 (和霊元町) ☎23-1510	こおり小児科 (中央町) ☎24-5633	鬼北町国保日吉診療所 (鬼北町) ☎44-2250
22(月)	ますだクリニック (伊吹町) ☎23-6611	宇都宮内科胃腸科 (栄町港) ☎25-7228	やくしじこどもクリニック (泉町) ☎24-1386	城戸医院 (鬼北町) ☎45-1234
29(日)	鎌野病院 (広小路) ☎24-6611	田中循環器科内科 (堀端町) ☎22-0504	上田小児科・外科 (広小路) ☎25-0100	篠原医院 (鬼北町) ☎45-3370

納付をお忘れなく 5月の納期 [納期限: 5月31日(火)]

▷ 軽自動車税(全期)

※納付は市役所(本庁・各支所・各出張所)・市内の金融機関(郵便局は除く)で

■納付は口座振替が便利で安心

※市内の各金融機関に口座振替依頼書を用意しています。
5月25日(水)までに申し込むと、6月末に納期の到来する科目から振替が始まります。

< 6月の納期 > [納期限: 6月30日(木)]

▷ 市県民税(1期)

納税課(税金・国保料)	☎24-1111	内線2574
高齢者福祉課(介護保険料)	☎24-1111	内線2161
保険健康課(後期高齢保険料)	☎24-1111	内線2187

編集後記

「秀宗公入部伊達五十七騎大武者行列」、「九島大橋開通イベント」、「市民ミュージカル『約束』」、「九島大橋開通記念式典」と、3月末から4月にかけて、大きい行事が続きました。「前列で写真を撮ったりして、良い場所イベントが楽しめる良いね」と言われますが、残念ながらほぼ逆です。カメラを構えたり、進行を確認したり、全体の様子を観察したりと、イベントの取材で対象のイベント自体を楽しめたことはありません。

そのため、1つのイベントで集中して撮影した箇所が複数あると、良い写真が撮れた時は嬉しいのですが、「でも、これだけの写真」と首をひねることがよくあります。(松浦)

災害情報をいち早く
安心安全情報メール

災害情報などの緊急なお知らせをメールで受け
取ることができます。 登録用QRコード



第39回 こども ムシ歯予防教室

6/4土

**参加した子どもには
プレゼントがあります!**

**歯医検査・フッ素塗布
ほか、各種歯ブラシ講座を
無料で行います。**

**【受付時間】
午後1:30~3:00**
お席をさける為、地域別の同時開催
にご協力ください。

宇和島・古田・三洲・沖島地区	1800分
城東地区	2100分
城西・城北地区	2400分

都合で別地区の時間帯を希望される人は
随時受け付けます。

ムシ歯がなくてもぜひ来てね!
参加した子どもは、みんな表彰されます。

【ところ】 市役所2階大会議室
【対象】 歯が生えている子ども (1歳~小学3年生まで)
【持参物】 今使っている歯ブラシ
【問合せ先】 保険健康課 ☎24 - 1111内線2128

美沼名画座

三間町にあるコスモスホール三間で、年8回の映画上映会を行っています。

映画が好きな人、大きなスクリーンで映画を観たい人、ぜひご入会ください。

会員
大募集中

年会費	新規会員…2,000円
	継続会員…1,500円
	小学生会員…500円

第1回上映映画: 「母と暮せば」
【とき】 5月21日(土)
①午後2時~、②午後7時~
【ところ】 コスモスホール三間 (三間町迫目)

© 2015 「母と暮せば」製作委員会

【問合せ先】 コスモスホール三間 ☎58 - 3312

有料広告

人口の動き (4月1日現在) かつこ内数字は前月比	人口 79,639 人 (-476) 世帯 36,698 世帯 (-65)	男 37,213 人 (-254) 女 42,426 人 (-222) 出生 47 人 (+3) 死亡 126 人 (+4)
-------------------------------------	--	---

日 Sun	月 Mon	火 Tue	水 Wed	木 Thu	金 Fri	土 Sat
1 ○ヨットレースうわじま パールカップ2016 10:00- 宇和島港 (宇和島ヨットクラブ事務局)	2 ○伊達博物館臨時開館 9:00-17:00 (16:30受付終了) ○農業委員会 5月定例総会	3 ○第10回 わんぱく相撲宇和島場所 8:00- 市営闘牛場 ((公社) 宇和島青年会議所)	4 憲法記念日	5 ○市長と歩くパークスが行進した道 9:00- 歴史資料館 (文化・スポーツ課) ○こどもの日イベント 10:00-15:00 天赦園 (文化・スポーツ課)	6 本行政相談	7 ○うわじまバラ展示会 広報P7
8 ○月例普通救命講習会 (AED含む) 9:00-12:00 (消防本部警防課)	9 乳幼児・妊産婦 吉一般・成人 行政相談 社協・心配ごと相談 ロビー展 春季盆栽展示会 (~11日・南予盆栽愛好会)	10 ○無料法律相談所 広報P9 津人権相談 本宅地建物相談	11	12 本子育て相談	13 乳幼児・妊産婦	14
15	16 津乳幼児・妊産婦 本三一般・成人 ロビー展 ぬくもりの陶器と癒しの苔玉展 (~20日・八つ鹿工房)	17 ○伊達博物館臨時休館日 (~19日) ○市民パソコン講座 (第1回) 広報P9 本ファミ・サポ説明・養成講習会	18 ○きくさわじん吉展 (~7月18日) 8:00-17:00 睦地梅太郎記念館 (文化・スポーツ課) 津行政相談 本多重債務整理相談	19 毎月19日は食育の日 「いただきます!みんな笑顔 宇和島ごはん」	20 ○危険物取扱者準備講習会 (~21日) 9:00-16:00 (消防本部予防課) ○市民パソコン講座 (第2回) 広報P9 本市民法律相談 本乳幼児・妊産婦	21 ○南楽園花菖蒲まつり 広報P7 ○美沼名画座 広報P32 ○晦巖日記学習塾 10:30-12:00 生涯学習センター(文化・スポーツ課)
22 本思春期相談	23 ○シルバー人材センター入会説明会10:00- ※時間厳守(総合福祉センター) 津一般・成人 ロビー展 さつき展 (~25日・宇和島さつき会)	24	25 ○がん患者と家族の交流の場「さくらサロン」(医事課) ○市民パソコン講座 (第3回) 広報P9	26 本思春期相談 ロビー展 いけばな展 (~6月3日・愛媛県いけばな芸術協会 宇和島支部)	27	28 ○竹灯籠の夕べ 広報P7
29	30	31				心配ごと相談 宇和島市社会福祉協議会 ☎23-3711 本 9:00-12:00 (総合福祉センター) 吉 13:00-16:00 (社協吉田支所) 三 9:00-12:00 (三間保険福祉センター) 津 9:00-12:00 (岩松公民館) 多重債務整理相談 (平日の9:00~16:00) 消費生活相談 (平日の9:00~16:00) 家庭児童・婦人相談 (平日の8:30~17:15)

第40回 華宵の部屋「少年」展

【開催期間】 6月26日(日)まで
【開館時間】 午前9時~午後5時
入場無料
【休館日】 毎週月曜日
(祝日の場合は翌日)
【問合せ先】
宇和島市立歴史資料館 ☎23-2400



有料広告

広報紙に掲載する広告を募集しています。詳しくはお問い合わせください。

【問合せ先】 総務課秘書広報係 ☎24-1111内線2407